

Stellenplan 2013

Inhalt:

- A Kernverwaltung
- B Nachgeordnete Einrichtungen
- C Sozialagentur (Planstellen-Abgänge)
- J Jobcenter
- Nachrichtlich
- D ATZ-Pool
- E Ausbildung/Nachwuchspool
- F Projekte

Zeichenerklärung:

- KW künftig wegfallend
- KU künftig umzuwandeln
- NN nicht besetzt
- TZ Teilzeit
- ATZ Altersteilzeit
- FZP Freistellungsphase
- AT außertariflich

Vorwort zum Stellenplan 2013

Organisationsstruktur

Das Organigramm wurde mit Stand vom 01.01.2013 aktualisiert und ist Bestandteil des Stellenplanes 2013.

Allgemeine Erläuterungen

Die Ergebnisse des Landesrechnungshofes hinsichtlich der durchgeführten Prüfung zur Umsetzung der Kreisgebietsreform im LK Vorpommern-Greifswald liegen noch nicht vor.

Im Rahmen der Haushaltskonsolidierung wurden 40 nicht besetzte Stellen ersatzlos gestrichen. Weiterhin wurden im Vorfeld der Haushaltskonsolidierung 13 Stellen abgebaut, welche in der Planung 2012/2013 bereits berücksichtigt waren.

Stellenanzahl

Der Stellenplan 2013 weist insgesamt 1.058,4875 VZÄ aus.

Stellenplanung 2013

Stellenanzahl		HHJ 2012	HHJ 2013	Zu- und Abgänge*
A	Kernverwaltung	786,0875	767,9625	- 18,1250
B	Einrichtungen	204,2750	168,5250	- 35,7500
A+B		990,3625	936,4875	- 53,8750
C	Sozialagentur	231,5000		- 231,5000
J	Jobcenter	122,0000	122,0000	0
A+B+C+J		1343,8625	1058,4875	- 285,3750

*Die Zu- und Abgänge sowie Höherstufungen, Herabstufungen und Stellenumwandlungen sind in der **Veränderungsliste** dargestellt.

nachrichtlich geführte Planstellen

Stellenanzahl		HHJ 2012	HHJ 2013	Zu- und Abgänge
D	ATZ-Pool	25,4130	35,8191	+ 10,4061
E	Ausbildung/ Nachwuchspool	43,0000	41,0000	- 2,0000
F	Projekte	31,8750	32,7500	+ 0,8750
		100,2880	109,5691	+ 9,2811

1. Kernverwaltung (A)

„Bildung und Teilhabe“

Die Leistungen für Bildung und Teilhabe gemäß § 28 SGB II - Aufgaben nach § 28 II mit Ausnahme der Leistungen nach § 28 Abs. 3 SGB II (Ausstattung mit persönlichem Schulbedarf) – wurden mit Kreistagsbeschluss vom 03.12.2012 an den Landkreis Vorpommern-Greifswald zum 01.01.2013 rückübertragen.

Die zusätzlichen 13 Planstellen für Bildung und Teilhabe sind dem Dezernat II, Sozialamt, zugeordnet und werden aus Bundesmitteln refinanziert.

„Pflegestützpunkt“

Der Kreistag des Landkreises Vorpommern-Greifswald beschloss in seiner Sitzung vom 03.12.2012 die Errichtung eines Pflegestützpunktes in der Universitäts- und Hansestadt Greifswald (UHGW).

Infolge dessen wurde eine zusätzliche Planstelle im Dezernat II, Sozialamt, geschaffen.

„Elternentlastung“

Die Planstelle „SB Elternentlastung“ wurde im Jugendamt neu geschaffen. Der Stellenmehrbedarf erfolgte auf der Grundlage der Förderrichtlinie Elternentlastung Kindertagesförderung vom 3. Juli 2012 und wird anteilig refinanziert.

„Lernen vor Ort“

Die erste Förderphase des Projektes „Lernen vor Ort“ endete am 31.08.2012. Der Zuwendungsbescheid für die zweite Förderphase liegt mit Schreiben vom 09.08.2012 vor. Im Stellenplan 2013 sind 12 Planstellen für das Projekt „Kommunales Bildungsmanagement/Lernen vor Ort“ befristet vom 01.09.2012 bis 31.08.2014 eingerichtet. Dabei handelt es sich um eine 100%ige Förderung der ausgewiesenen Planstellen.

2. Einrichtungen (B)

„Schulen“

Der Kreistag hat in seiner Sitzung am 16.04.2012 die Rückübertragung der Gymnasien und der Integrierten Gesamtschule der UHGW in die Trägerschaft der Stadt Greifswald beschlossen (Beschluss-Nr.: 91-6/12).

Mit Wirkung vom 01.01.2013 wurden die Planstellen des Humboldt-Gymnasiums, Jahn-Gymnasiums I und II und der IGS E. Fischer einschließlich des Personals an die UHGW rückübertragen.

Die betroffenen Planstellen entfallen somit im Stellenplan 2013.

„Personalgestellungen“

Der Landkreis Vorpommern-Greifswald hat mit der Ver- und Entsorgungsgesellschaft mbH des Landkreises Vorpommern-Greifswald einen Entsorgungsvertrag geschlossen (Kreistagsbeschluss vom 22.10.2012). Auf der Grundlage dieses Vertrages gehen Aufgaben des Landkreises als öffentlich-rechtlicher Entsorgungsträger an die Ver- und Entsorgungsgesellschaft über.

Die Mitarbeiter der Abfallwirtschaft UER einschließlich Herr Rabe sind ab 01.01.2013 per Personalgestellung in der Ver- und Entsorgungsgesellschaft mbH tätig.

Die 8 betroffenen Planstellen werden nachrichtlich im Stellenplan 2013 unter ausgewiesen.

3. Sozialagentur (C)

Der Kreistag hat in seiner Sitzung am 27.02.2012 eine einheitliche Organisationsform zur Wahrnehmung der Aufgaben nach dem SGB II – Grundsicherung für Arbeitsuchende im Landkreis Vorpommern-Greifswald beschlossen (Beschluss-Nr.: 52-5/12). Gemäß § 6 c SGB II sind die Mitarbeiter der SAG zur Bundesagentur für Arbeit am 01.01.2013 gesetzlich übergegangen.

4. Jobcenter (J)

Die Jobcenter wurden namentlich angepasst:

alt: JC Uecker-Randow	neu: JC Vorpommern-Greifswald Süd
alt: JC Greifswald	neu: JC Vorpommern-Greifswald Nord

Die Stellenanzahl umfasst nach wie vor 122 Stellen.

Altersteilzeit

Im Stellenplan 2013 sind insgesamt 26 Stellen mit dem Vermerk „ATZ“ ausgewiesen. Davon beginnen 9 Mitarbeiter/innen in diesem Jahr mit der Freistellungsphase. 2014 folgen weitere 17 Mitarbeiter/innen.

Gegenwärtig erfolgt bei jedem Eintritt in die Freizeitphase der ATZ eine Einzelfallprüfung der Wiederbesetzung. In dem Zusammenhang wird überprüft, ob eine Aufgabenumverteilung auf vorhandene Planstellen erfolgen kann und im Zuge dessen eine Stelleneinsparung möglich ist.

Übernahme Azubi

Im Jahr 2012 wurden 1 Beamtenanwärter im gehobenen Dienst, 5 Verwaltungsfachangestellte und 2 Vermessungstechniker übernommen. Grundlage hierfür ist die Dienstvereinbarung zur befristeten und unbefristeten Übernahme von Auszubildenden/Anwärtern im Landkreis Vorpommern-Greifswald.

Soweit im Stellenplan freie Stellen vorhanden oder Vertretungen möglich sind, erfolgt der Einsatz auf einer dieser Stellen. Weist der Stellenplan keine freien Stellen aus und sind Vertretungen nicht möglich, so wird ein Nachwuchspool gebildet, in dem die Auszubildenden und Anwärter aufgefangen und nach Bedarf an Verwaltungsschwerpunkten eingesetzt werden.

Refinanzierungen

Stellen, die zu 100 % fremdfinanziert werden, sind nachrichtlich unter "F" dargestellt. Es handelt sich hierbei um folgende Projekte:

- ▶ F51 Netzwerk Kinderschutz
- ▶ F53 Projekt zur Intensivierung der Gruppenprophylaxe § 21 SGB V
- ▶ F56 Bundesprogramm „Perspektive 50plus“
- ▶ F61 LEADER

Die Stellen sind bis zum Zeitpunkt des Auslaufens der Förderung befristet.

Wiederbesetzungssperre / NN-Stellen

Im Stellenplan 2013 sind mit Stand vom 18.03.2013 insgesamt 28 Stellen mit einem „NN-Vermerk“ versehen. Davon entfallen 25 Stellen auf die Kernverwaltung und 3 auf die nachgeordneten Einrichtungen.

Gegenwärtig laufen 16 Wiederbesetzungsverfahren und für 12 Stellen sind Nachbesetzungen geplant.

2013 werden voraussichtlich 10 Verwaltungsfachangestellte, 1 Straßenwärter, 2 Vermessungstechniker und 2 Beamtenanwärter im gehobenen Dienst übernommen und freien bzw. frei werdenden Stellen zugewiesen.

Für frei werdende Stellen und Stellenanteile wurde ab dem Zeitpunkt des Freiwerdens für den Zeitraum von mindestens 3 Monaten eine Wiederbesetzungssperre festgelegt.

Die Nachbesetzung freier und frei werdender Stellen hat nur aus dem vorhandenen Personalbestand zu erfolgen. Die im Ergebnis frei werdenden Stellen sind in entsprechender Höhe zu streichen. Ausnahmen werden zugelassen, sofern es sich um die Übernahme von Auszubildenden handelt.

Sofern Nachbesetzungen von Stellen besonderer Berufsgruppen aus dem vorhandenen Personalbestand nicht möglich sind, ist die Zustimmung des Kreisausschusses und des Ministeriums für Inneres und Sport M-V einzuholen.

KW-Vermerke

Ziel ist es, im nächsten Stellenplan Kw-Vermerke bis in der Höhe anzubringen, wie die Anzahl der Stellen die Sollstellenzahl nach dem noch ausstehenden Gutachten des Landesrechnungshofes und der KGSt übersteigt.

Stellenbewertungen

Im Stellenplan 2013 sind 32 Höherstufungen, 5 Herabstufungen und 2 Umwandlungen von Beamten in Beschäftigte gegenüber dem Stellenplan 2012 in der Kernverwaltung und den Einrichtungen zu verzeichnen.

Dezernats- und Ämterstruktur

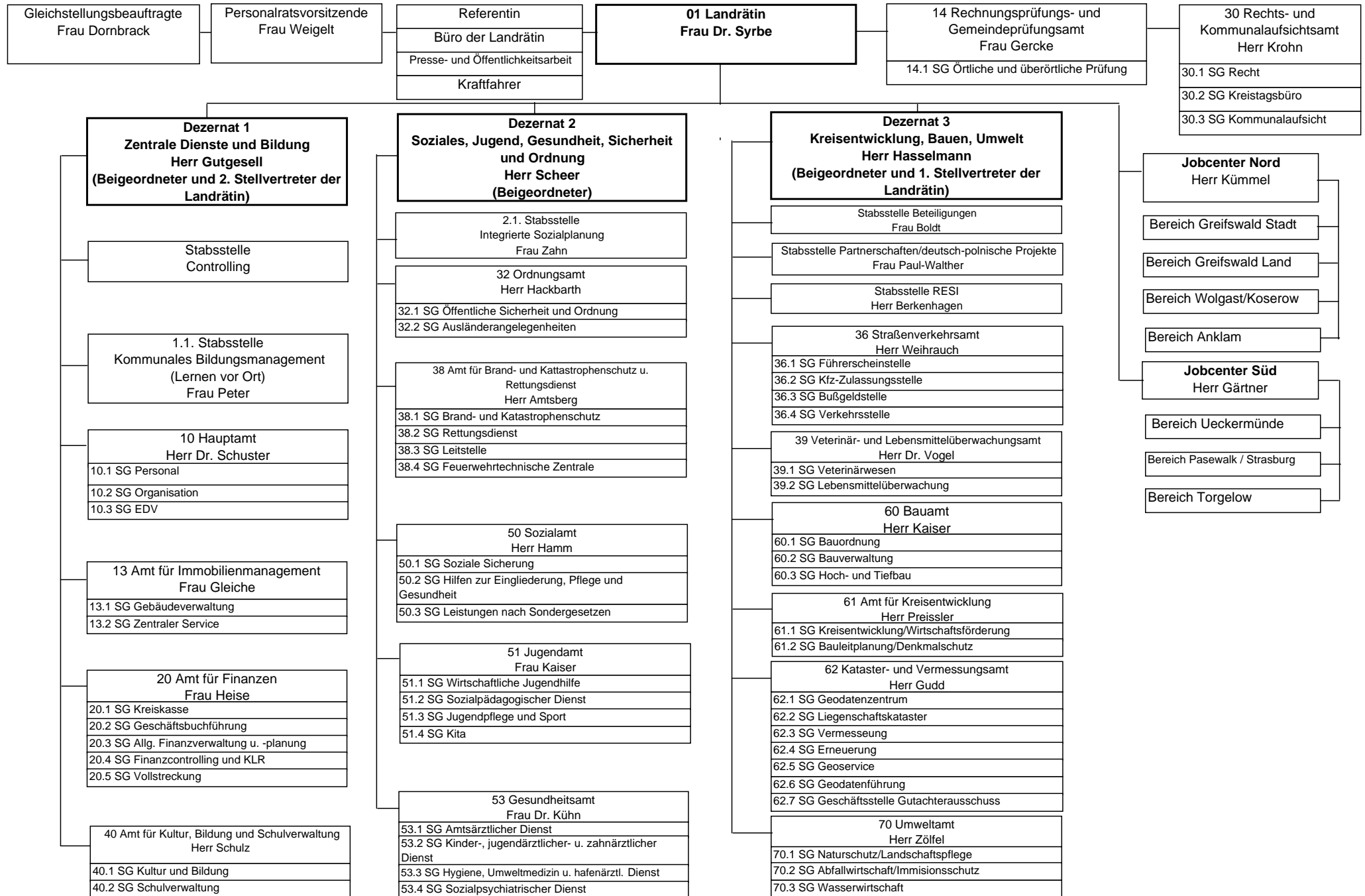

Stellenplan 2013

Lfd.Nr.	Bezeichnung der Stelle Amts-/Funktionsbezeichnung		Anzahl und Bewertung im Vorjahr		Tatsächlich Besetzung am 30.6.2012		Anzahl und Bewertung im lfd. Haushaltsjahr 2013		Stellenplanvermerke / Bemerkungen
1	2		3		4		5		6
<i>LK VG Landkreis Vorpommern-Greifswald</i>									
<i>A Kernverwaltung</i>									
<i>01 Landrätin</i>									
1	01.0.01	Landrätin	1,0000	B 6	1,0000	B 6	1,0000	B 6	
2	01.0.02	Referentin / Kreisverwaltungsamtmann/-frau	1,0000	A11	1,0000	A11	1,0000	A11	
3	01.0.03	Büroleiter/in	1,0000	9	1,0000	9	1,0000	9	
4	01.0.04	Sekretärin	1,0000	8	0,9500	8	1,0000	8	TZ befristet 38 h/wö
5	01.0.05	SB Zentrales Controlling	1,0000	9	0,0000		0,0000		
6	01.0.06	SB Presse- und Öffentlichkeitsarbeit	1,0000	11	1,0000	10	1,0000	11	
7	01.0.07	SB Öffentlichkeitsarbeit/E-Government	1,0000	10	0,0000		1,0000	10	TZ befristet 20 h/wö
8	01.0.08	SB Intranet/Internet	1,0000	8	1,0000	8	1,0000	8	
9	01.0.09	Kraftfahrer	1,0000	4	1,0000	5	1,0000	5	
10	01.0.10	Personalratsvorsitzende	1,0000	9	1,0000	9	1,0000	10	
11	01.0.11	1. Stellv. der Personalratsvorsitzenden	1,0000	11	1,0000	11	1,0000	11	
12	01.0.12	Gleichstellungsbeauftragte	1,0000	10	0,4750	10	1,0000	10	ATZ FZP 16.08.2013
<i>14 Rechnungs- und Gemeindeprüfungsamt</i>									
13	14.0.01	Amtsleiter/in / Kreisverwaltungsoberamtsrat/-rätin	1,0000	A13	1,0000	A13	1,0000	A13	
14	14.0.02	Sekretärin	0,5500	5	0,5500	5	0,5500	5	TZ 22 h/wö
<i>14.1 Örtliche und Überörtliche Prüfung</i>									
15	14.1.01	Sachgebietsleiter/in	0,0000		0,0000		1,0000	12	

Stellenplan 2013

Lfd.Nr.	Bezeichnung der Stelle Amts-/Funktionsbezeichnung		Anzahl und Bewertung im Vorjahr		Tatsächlich Besetzung am 30.6.2012		Anzahl und Bewertung im lfd. Haushaltsjahr 2013		Stellenplanvermerke / Bemerkungen
1	2		3		4		5		6
<i>LK VG Landkreis Vorpommern-Greifswald</i>									
<i>A Kernverwaltung</i>									
<i>01 Landrätin</i>									
16	14.1.01	Sachgebietsleiter/in	1,0000	A13	0,5000	A13	0,0000		
17	14.1.02	Prüfer/in Verwaltung / Kreisverwaltungsamtfrau	1,0000	A11	0,9500	A11	1,0000	A11	TZ befristet 38 h/wö
18	14.1.03	Prüfer/in Verwaltung	1,0000	10	1,0000	10	1,0000	10	
19	14.1.04	Prüfer/in Verwaltung	1,0000	10	1,0000	10	1,0000	10	
20	14.1.05	Prüfer/in Betriebswirtschaft	1,0000	10	1,0000	10	1,0000	10	
21	14.1.06	Prüfer/in Technik	1,0000	9	1,0000	9	1,0000	9	
22	14.1.07	SB Prüfer/in Verwaltung/BW / Kreisverwaltungsamtman/-frau	1,0000	A11	1,0000	A11	1,0000	A11	
23	14.1.08	SB Prüfer/in Technik	1,0000	9	1,0000	10	1,0000	10	
24	14.1.09	SB Prüfer/in Verwaltung/Betriebswirtschaft	0,8500	9	0,8500	10	0,8500	10	TZ 34 h/wö
25	14.1.10	SB Prüfer Verwaltung	1,0000	9	1,0000		1,0000	10	
26	14.1.11	Prüfer/in Verwaltung	1,0000	10	0,0000		1,0000	10	
27	14.1.12	Prüfer/in Verwaltung	1,0000	10	0,0000		0,0000		
28	14.1.13	Prüfer/in Verwaltung	1,0000	10	0,0000		0,0000		
29	14.1.14	Prüfer/in Verwaltung	1,0000	10	0,0000		0,0000		
30	14.1.15	Prüfer/in Verwaltung	1,0000	10	0,0000		0,0000		
31	14.1.16	Prüfer/in Verwaltung	1,0000	10	0,0000		0,0000		
14.1 Örtliche und Überörtliche Prüfung		Summe	15,8500		9,3000		10,8500		
14 Rechnungs- und Gemeindeprüfungsamt		Summe	17,4000		10,8500		12,4000		

Stellenplan 2013

Lfd.Nr.	Bezeichnung der Stelle Amts-/Funktionsbezeichnung		Anzahl und Bewertung im Vorjahr		Tatsächlich Besetzung am 30.6.2012		Anzahl und Bewertung im lfd. Haushaltsjahr 2013		Stellenplanvermerke / Bemerkungen
1	2		3		4		5		6
<i>LK VG Landkreis Vorpommern-Greifswald</i>									
<i>A Kernverwaltung</i>									
<i>01 Landrätin</i>									
<i>30 Rechts- und Kommunalaufsichtsamt</i>									
32	30.0.01	Amtsleiter/in und in PU Standortleiter/in Anklam	1,0000	14	1,0000	14	1,0000	14	KU
33	30.0.02	Sekretärin	1,0000	5	1,0000	5	1,0000	5	
34	30.0.03	Standortverantwortliche/r Pasewalk	1,0000	13	1,0000	13	1,0000	13	
35	30.0.04	Sachbearbeiter/in/Schreibkraft	1,0000	8	1,0000	5	1,0000	5	
36	30.0.05	SB Zentrale Vergabestelle/Jurist/in	1,0000	9	0,4750	9	1,0000	9	NN KU
37	30.0.06	SB Zentrale Vergabestelle/Wahlen	1,0000	9	1,0000	9	1,0000	9	
38	30.0.07	SB Datenschutz/Geheimchutz	1,0000	10	1,0000	10	1,0000	10	
39	30.0.09	MA Projekt Zensus	1,0000	5	1,0000	5	0,0000		
<i>30.1 SG Recht</i>									
40	30.1.01	Sachgebietsleiter/in	1,0000	14	1,0000	14	1,0000	14	
41	30.1.02	Jurist/in	1,0000	13	1,0000	13	1,0000	13	
42	30.1.03	Jurist/in	1,0000	13	0,4750	13	1,0000	13	
43	30.1.04	Jurist/in	1,0000	13	1,0000	13	1,0000	13	
44	30.1.05	Jurist/in	1,0000	9	1,0000	13	0,0000		

Stellenplan 2013

Lfd.Nr.	Bezeichnung der Stelle Amts-/Funktionsbezeichnung		Anzahl und Bewertung im Vorjahr		Tatsächlich Besetzung am 30.6.2012		Anzahl und Bewertung im lfd. Haushaltsjahr 2013		Stellenplanvermerke / Bemerkungen
1	2		3		4		5		6
<i>LK VG Landkreis Vorpommern-Greifswald</i>									
<i>A Kernverwaltung</i>									
<i>01 Landrätin</i>									
45	30.1.06	Sachbearbeiter/in	0,0000		0,0000		0,5000	14	ATZ FZP 01.10.2014 Transfer aus 2.1 2.1.02 KW
30.1 SG Recht			Summe		5,0000		4,4750		4,5000
<i>30.2 SG Kreistagsbüro</i>									
46	30.2.01	Sachgebietsleiter/in	1,0000	9	1,0000	9	1,0000	9	KU
47	30.2.02	SB Kreistag	1,0000	9	1,0000	9	1,0000	9	NN
48	30.2.03	MA Kreistagsangelegenheiten/Haushalt	1,0000	6	0,9500	6	1,0000	6	TZ befristet 38 h/wö
49	30.2.04	SB Kreistag/Ausschüsse	1,0000	8	0,0000		1,0000	8	
30.2 SG Kreistagsbüro			Summe		4,0000		2,9500		4,0000
<i>30.3 SG Kommunalaufsicht</i>									
50	30.3.01	Sachgebietsleiter/in / Kreisverwaltungsamtsrat/-rätin	1,0000	A12	1,0000	A12	1,0000	A12	
51	30.3.03	SB Kommunalaufsicht / Kreisverwaltungsamtman/-frau	1,0000	A11	1,0000	A11	1,0000	A11	
52	30.3.04	SB Kommunalaufsicht / Kreisverwaltungsamtman/-frau	1,0000	A11	1,0000	A11	1,0000	A11	
53	30.3.05	SB Kommunalaufsicht	1,0000	9	1,0000	9	1,0000	9	
54	30.3.06	SB Kommunalaufsicht	1,0000	9	1,0000	9	1,0000	9	

Stellenplan 2013

Lfd.Nr.	Bezeichnung der Stelle Amts-/Funktionsbezeichnung		Anzahl und Bewertung im Vorjahr		Tatsächlich Besetzung am 30.6.2012		Anzahl und Bewertung im lfd. Haushaltsjahr 2013		Stellenplanvermerke / Bemerkungen
1	2		3		4		5		6
<i>LK VG Landkreis Vorpommern-Greifswald</i>									
<i>A Kernverwaltung</i>									
<i>01 Landrätin</i>									
55	30.3.07	SB Kommunalaufsicht	1,0000	11	0,4750	11	1,0000	9	KU
30.3 SG Kommunalaufsicht			Summe		5,4750		6,0000		
30 Rechts- und Kommunalaufsichtsamt			Summe		20,3750		21,5000		
01 Landrätin			Summe		40,6500		44,9000		
<i>1 Dezernat I - Zentrale Dienste und Bildung</i>									
56	1.0.01	Beigeordneter und 2. Stellvertreter der Landrätin	1,0000	B 3	1,0000	B 3	1,0000	B 3	
57	1.0.02	Sekretärin	1,0000	8	1,0000	8	1,0000	8	
58	1.0.03	SB Controlling	0,0000		0,0000		1,0000	9	NN Transfer aus Bereich 01 01.0.05
<i>1.1 Stabsstelle Kommunales Bildungsmanagement/LvO</i>									
59	1.1.01	KBM + StabLeitung	1,0000	12	1,0000	12	0,0000		befristet 01.09.2012-31.08.2014
60	1.1.01	Stabsstellenleitung KBM/LvO	0,0000		0,0000		1,0000	13	befristet 01.09.2012-31.08.2014
61	1.1.02	KBM + Familienbildung	1,0000	11	0,7500	11	0,0000		befristet 01.09.2012-31.08.2014
62	1.1.02	Wissenschaftliche/r MA Bildungsmonitoring, Arbeitsschwerpunkt Qualitative Daten	0,0000		0,0000		1,0000	12	befristet 01.09.2012-31.08.2014
63	1.1.03	MA Bildungsmanagement (Administration + Finanzen)	1,0000	9	1,0000	9	0,0000		befristet 01.09.2012-31.08.2014

Stellenplan 2013

Lfd.Nr.	Bezeichnung der Stelle Amts-/Funktionsbezeichnung		Anzahl und Bewertung im Vorjahr		Tatsächlich Besetzung am 30.6.2012		Anzahl und Bewertung im lfd. Haushaltsjahr 2013		Stellenplanvermerke / Bemerkungen
1	2		3		4		5		6
<i>LK VG Landkreis Vorpommern-Greifswald</i>									
<i>A Kernverwaltung</i>									
<i>1 Dezernat I - Zentrale Dienste und Bildung</i>									
64	1.1.03	SB Organisation/Verwaltung	0,0000		0,0000		1,0000	9	befristet 01.09.2012-31.08.2014
65	1.1.04	Bildungsmonitoring	1,0000	11	1,0000	11	0,0000		befristet 01.09.2012-31.08.2014
66	1.1.04	Wissenschaftliche/r MA Bildungsmonitoring, Arbeitsschwerpunkt Datenh./IT-Tool	0,0000		0,0000		1,0000	12	befristet 01.09.2012-31.08.2014
67	1.1.05	Bildungsmonitoring	1,0000	11	1,0000	11	0,0000		befristet 01.09.2012-31.08.2014
68	1.1.05	Wissenschaftliche/r MA Bildungsmonitoring, Arbeitsschwerpunkt Quantitative Daten	0,0000		0,0000		1,0000	12	befristet 01.09.2012-31.08.2014
69	1.1.06	BildungsMarketing + Doku Transfer	1,0000	11	0,8250	11	0,0000		befristet 01.09.2012-31.08.2014
70	1.1.06	Wissenschaftliche/r MA Dokumentation und Transfer	0,0000		0,0000		1,0000	12	befristet 01.09.2012-31.08.2014
1.1 Stabsstelle Kommunales Bildungsmanagement/LvO			Summe	6,0000	5,5750		6,0000		
<i>10 Hauptamt</i>									
71	10.0.01	Amtsleiter/in	1,0000	14	0,4750	14	1,0000	14	KU
72	10.0.02	Sekretärin	1,0000	6	1,0000	6	1,0000	6	
<i>10.1 SG Personal</i>									
73	10.1.01	Sachgebietsleiter/in / Kreisverwaltungsamtman/-frau	0,0000		0,0000		1,0000	A11	
74	10.1.01	Sachgebietsleiter/in und in PU Standortverantwortliche/r Pasewalk / Kreisverwaltungsamtman/-frau	1,0000	A11	1,0000	A10	0,0000		

Stellenplan 2013

Lfd.Nr.	Bezeichnung der Stelle Amts-/Funktionsbezeichnung		Anzahl und Bewertung im Vorjahr		Tatsächlich Besetzung am 30.6.2012		Anzahl und Bewertung im lfd. Haushaltsjahr 2013		Stellenplanvermerke / Bemerkungen
1	2		3		4		5		6
<i>LK VG Landkreis Vorpommern-Greifswald</i>									
<i>A Kernverwaltung</i>									
<i>1 Dezernat I - Zentrale Dienste und Bildung</i>									
75	10.1.02	SB Personalangelegenheiten/Beamte	1,0000	9	1,0000	9	1,0000	9	
76	10.1.03	SB Gesundheitsförderung/Haushalt	1,0000	9	0,4750	9	0,0000		
77	10.1.03	SB Personalangelegenheiten/Betriebswirtschaft	0,0000		0,0000		1,0000	9	
78	10.1.04	SB Lohn/Versicherungsnachweise	1,0000	8	1,0000	9	1,0000	8	
79	10.1.05	SB Personalangelegenheiten	0,0000		0,0000		1,0000	6	KU
80	10.1.05	SB Reisekosten/Rentennachweise/Zeiterfassung	1,0000	6	0,4750	6	0,0000		KU
81	10.1.06	SB Personalangelegenheiten	0,0000		0,0000		1,0000	10	
82	10.1.06	Standortverantwortliche/r Anklam	1,0000	10	1,0000	10	0,0000		
83	10.1.07	SB Personalangelegenheiten/Beamte	1,0000	9	1,0000	9	1,0000	9	
84	10.1.08	SB Aus- und Fortbildung/Betriebliches Eingliederungsmanagement	1,0000	9	1,0000	9	1,0000	9	
85	10.1.09	SB Programmbetreuung Lohn	1,0000	9	1,0000	9	1,0000	9	
86	10.1.10	SB Lohn/Versicherungsnachweise	1,0000	6	1,0000	8	1,0000	6	
87	10.1.11	SB Lohn/Versicherungsnachweise	1,0000	6	1,0000	8	1,0000	6	
10.1 SG Personal			Summe		11,0000		9,9500		11,0000
<i>10.2 SG Organisation</i>									
88	10.2.01	Sachgebietsleiter/in und in PU SGL EDV / Kreisverwaltungsamtman/-frau	1,0000	A11	1,0000	A9 LG2	1,0000	A11	

Stellenplan 2013

Lfd.Nr.	Bezeichnung der Stelle Amts-/Funktionsbezeichnung		Anzahl und Bewertung im Vorjahr		Tatsächlich Besetzung am 30.6.2012		Anzahl und Bewertung im lfd. Haushaltsjahr 2013		Stellenplanvermerke / Bemerkungen
1	2		3		4		5		6
<i>LK VG Landkreis Vorpommern-Greifswald</i>									
<i>A Kernverwaltung</i>									
<i>1 Dezernat I - Zentrale Dienste und Bildung</i>									
89	10.2.02	SB Organisation	1,0000	9	1,0000	9	1,0000	9	
90	10.2.03	SB Organisation	1,0000	9	1,0000	9	1,0000	9	
91	10.2.04	SB Organisation / Kreisverwaltungsoberspektor/-in	1,0000	A10	0,5000	A11	1,0000	A10	ATZ FZP 01.01.2014
10.2 SG Organisation			Summe	4,0000	3,5000		4,0000		
<i>10.3 SG EDV</i>									
92	10.3.01	Servicemanagement IT	1,0000	12	1,0000	12	1,0000	12	
93	10.3.02	SB Netzwerk- und Systemverwaltung	1,0000	10	0,0000		1,0000	10	
94	10.3.03	SB Systemverwaltung	1,0000	10	1,0000	10	1,0000	10	
95	10.3.04	SB Systemverwaltung	1,0000	10	0,5000	10	1,0000	10	
96	10.3.05	SB Systemverwaltung	1,0000	10	1,0000	10	1,0000	10	
97	10.3.06	SB Systemverwaltung	1,0000	10	1,0000	10	1,0000	10	
98	10.3.07	SB Systemverwaltung	1,0000	11	1,0000	11	1,0000	11	
99	10.3.08	SB Systemverwaltung	1,0000	10	1,0000	10	1,0000	10	
100	10.3.09	SB Systemverwaltung	1,0000	10	1,0000	10	1,0000	10	
101	10.3.10	SB EDV	0,9500	8	0,9500	8	0,9500	8	TZ 38 h/wö
102	10.3.11	SB Beschaffung/Haushalt/Druckerei	1,0000	8	0,0000		1,0000	9	
10.3 SG EDV			Summe	10,9500	8,4500		10,9500		
10 Hauptamt			Summe	27,9500	23,3750		27,9500		

Stellenplan 2013

Lfd.Nr.	Bezeichnung der Stelle Amts-/Funktionsbezeichnung		Anzahl und Bewertung im Vorjahr		Tatsächlich Besetzung am 30.6.2012		Anzahl und Bewertung im lfd. Haushaltsjahr 2013		Stellenplanvermerke / Bemerkungen
1	2		3		4		5		6
<i>LK VG Landkreis Vorpommern-Greifswald</i>									
<i>A Kernverwaltung</i>									
<i>1 Dezernat I - Zentrale Dienste und Bildung</i>									
<i>13 Amt für Immobilienmanagement</i>									
103	13.0.01	Amtsleiter/in	1,0000	11	1,0000	11	1,0000	11	KU
104	13.0.02	Sekretärin	1,0000	5	0,0000		0,0000		
105	13.0.03	SB Liegenschaften	1,0000	9	0,5000	9	1,0000	9	
106	13.0.04	SB Liegenschaften	1,0000	9	1,0000	9	1,0000	9	
107	13.0.05	SB Versicherungen	1,0000	8	1,0000		1,0000	8	
108	13.0.06	SB Versicherungen	1,0000	9	1,0000	9	1,0000	9	
<i>13.1 SG Gebäudeverwaltung</i>									
109	13.1.01	Sachgebietsleiter/in	1,0000	10	0,0000		0,0000		
110	13.1.02	SB Gebäudemanagement	1,0000	9	1,0000	9	1,0000	9	
111	13.1.03	SB Haushalt	0,9500	6	0,9500	6	0,0000		
112	13.1.04	SB Hausverwaltung/Doppik	1,0000	8	1,0000	8	1,0000	8	
113	13.1.05	SB Energie	1,0000	9	1,0000	9	1,0000	9	
13.1 SG Gebäudeverwaltung			Summe	4,9500	3,9500		3,0000		
<i>13.2 SG Zentraler Service</i>									
114	13.2.01	Sachgebietsleiter/in	1,0000	10	1,0000	10	1,0000	10	
115	13.2.02	SB Zentraler Service	1,0000	8	0,4750	8	1,0000	8	
116	13.2.03	SB Verwaltungsbibliothek	0,5000	8	0,5000	8	0,5000	8	TZ 20 h/wö

Stellenplan 2013

Lfd.Nr.	Bezeichnung der Stelle Amts-/Funktionsbezeichnung		Anzahl und Bewertung im Vorjahr		Tatsächlich Besetzung am 30.6.2012		Anzahl und Bewertung im lfd. Haushaltsjahr 2013		Stellenplanvermerke / Bemerkungen
1	2		3		4		5		6
<i>LK VG Landkreis Vorpommern-Greifswald</i>									
<i>A Kernverwaltung</i>									
<i>1 Dezernat I - Zentrale Dienste und Bildung</i>									
117	13.2.04	SB Archiv	1,0000	6	1,0000	6	1,0000	6	
118	13.2.05	SB Archiv	1,0000	6	1,0000	6	1,0000	6	
119	13.2.06	SB Archiv	1,0000	6	1,0000	6	1,0000	6	
120	13.2.07	MA Poststelle	1,0000	5	1,0000	5	1,0000	5	
121	13.2.08	MA Poststelle/Infothek	1,0000	5	1,0000	5	1,0000	5	
122	13.2.09	MA Poststelle/Springer	1,0000	5	1,0000	6	1,0000	5	KU
123	13.2.10	MA Infothek/Poststelle	1,0000	3	0,4750	5	1,0000	3	ATZ FZP 01.06.2014
124	13.2.11	MA Auskünfte/Springer	1,0000	3	0,5000	3	1,0000	3	
125	13.2.12	Servicetechniker	1,0000	5	1,0000	5	1,0000	5	
126	13.2.13	Servicetechniker	1,0000	5	1,0000	5	1,0000	5	
127	13.2.14	Fuhrpark/Kraftfahrer	1,0000	5	1,0000	5	1,0000	5	
128	13.2.15	Fuhrpark/Bote	1,0000	4	1,0000	4	1,0000	4	
129	13.2.16	Hausmeister	1,0000	4	1,0000	4	1,0000	4	
130	13.2.17	Hausmeisterhilfskraft	1,0000	3	1,0000	3	1,0000	3	
13.2 SG Zentraler Service			Summe	16,5000	14,9500		16,5000		
13 Amt für Immobilienmanagement			Summe	27,4500	23,4000		24,5000		
<i>20 Amt für Finanzen</i>									
131	20.0.01	Amtsleiter/in und in PU SGL Finanzcontrolling und KLR / Kreisverwaltungsoberamtsrat/-rätin	1,0000	A13	1,0000	A13	1,0000	A13	KU

Stellenplan 2013

Lfd.Nr.	Bezeichnung der Stelle Amts-/Funktionsbezeichnung		Anzahl und Bewertung im Vorjahr		Tatsächlich Besetzung am 30.6.2012		Anzahl und Bewertung im lfd. Haushaltsjahr 2013		Stellenplanvermerke / Bemerkungen
1	2		3		4		5		6
<i>LK VG Landkreis Vorpommern-Greifswald</i>									
<i>A Kernverwaltung</i>									
<i>1 Dezernat I - Zentrale Dienste und Bildung</i>									
132	20.0.02	Sekretärin	1,0000	5	0,5000	5	0,0000		
133	20.0.02	Sekretärin/SB Produktverwaltung	0,0000		0,0000		1,0000	6	
134	20.0.03	Fachadministrator/SB Doppik	1,0000	9	1,0000	9	0,0000		
135	20.0.03	SB Kofinanzierungshilfen	0,0000		0,0000		1,0000	9	
<i>20.1 SG Kreiskasse</i>									
136	20.1.01	Sachgebietsleiter/in / Kreisverwaltungsamtmann/-frau	1,0000	A11	1,0000	A11	1,0000	A11	
137	20.1.02	Buchhalter/in	1,0000	6	0,0000		1,0000	6	
138	20.1.03	Buchhalter/in	1,0000	6	1,0000	6	1,0000	6	
139	20.1.04	Buchhalter/in	1,0000	6	1,0000	6	1,0000	6	
140	20.1.05	Buchhalter/in	1,0000	6	1,0000	6	1,0000	6	
141	20.1.06	Buchhalter/in	1,0000	6	1,0000	6	1,0000	6	
142	20.1.07	Buchhalter/in	1,0000	6	1,0000	6	1,0000	6	
20.1 SG Kreiskasse			Summe	7,0000	6,0000		7,0000		
<i>20.2 SG Geschäftsbuchführung</i>									
143	20.2.01	Sachgebietsleiter/in	1,0000	9	1,0000	10	1,0000	10	
144	20.2.02	SB Anlagenbuchhaltung	1,0000	9	0,0000		1,0000	9	
145	20.2.03	SB Anlagenbuchhaltung	1,0000	9	1,0000	9	1,0000	9	
146	20.2.04	SB Geschäftsbuchhaltung	1,0000	8	1,0000	8	1,0000	8	

Stellenplan 2013

Lfd.Nr.	Bezeichnung der Stelle Amts-/Funktionsbezeichnung		Anzahl und Bewertung im Vorjahr		Tatsächlich Besetzung am 30.6.2012		Anzahl und Bewertung im lfd. Haushaltsjahr 2013		Stellenplanvermerke / Bemerkungen
1	2		3		4		5		6
<i>LK VG Landkreis Vorpommern-Greifswald</i>									
<i>A Kernverwaltung</i>									
<i>1 Dezernat I - Zentrale Dienste und Bildung</i>									
147	20.2.05	SB Geschäftsbuchhaltung	1,0000	8	1,0000	8	1,0000	8	
148	20.2.06	SB Geschäftsbuchhaltung	1,0000	8	1,0000	8	1,0000	8	
149	20.2.07	SB Geschäftsbuchhaltung	1,0000	8	1,0000	8	1,0000	8	
150	20.2.08	SB Geschäftsbuchhaltung	1,0000	8	1,0000	8	1,0000	8	
151	20.2.09	SB Geschäftsbuchhaltung	1,0000	8	1,0000	6	1,0000	8	NN
152	20.2.10	SB Geschäftsbuchhaltung	1,0000	8	1,0000	8	1,0000	8	
153	20.2.11	SB Geschäftsbuchhaltung	1,0000	8	1,0000	8	1,0000	8	NN
154	20.2.12	SB Buchhaltung	1,0000	6	1,0000	6	1,0000	6	
155	20.2.13	SB Buchhaltung	1,0000	6	0,0000		1,0000	6	TZ 38 h/wö
156	20.2.14	SB Adressdatei	1,0000	5	0,9000	5	1,0000	5	TZ befristet 30 h/wö
20.2 SG Geschäftsbuchführung			Summe	14,0000	11,9000		14,0000		
<i>20.3 SG Allgemeine Finanzverwaltung- und planung</i>									
157	20.3.01	Sachgebietsleiter/in	1,0000	12	0,4750	12	1,0000	12	ATZ FZP 01.10.2013
158	20.3.02	SB Planung/Kreditmanagement	1,0000	10	1,0000	10	1,0000	10	
159	20.3.03	SB Planung	1,0000	9	1,0000	9	1,0000	9	
160	20.3.04	SB Planung	1,0000	9	1,0000	9	1,0000	9	
20.3 SG Allgemeine Finanzverwaltung- und planung			Summe	4,0000	3,4750		4,0000		

Stellenplan 2013

Lfd.Nr.	Bezeichnung der Stelle Amts-/Funktionsbezeichnung	Anzahl und Bewertung im Vorjahr		Tatsächlich Besetzung am 30.6.2012		Anzahl und Bewertung im lfd. Haushaltsjahr 2013		Stellenplanvermerke / Bemerkungen
1	2	3		4		5		6
<i>LK VG Landkreis Vorpommern-Greifswald</i>								
<i>A Kernverwaltung</i>								
<i>1 Dezernat I - Zentrale Dienste und Bildung</i>								
<i>20.4 SG Finanzcontrolling und KLR</i>								
161	20.4.01 SB Finanzcontrolling	1,0000	9	0,0000		1,0000	9	
162	20.4.02 SB Finanzcontrolling	1,0000	9	1,0000	9	1,0000	9	
163	20.4.03 SB Finanzcontrolling	1,0000	9	1,0000	9	1,0000	9	
20.4 SG Finanzcontrolling und KLR		Summe		2,0000		3,0000		
<i>20.5 SG Vollstreckung</i>								
164	20.5.01 Sachgebietsleiter/in / Kreisverwaltungsamtmann/-frau	1,0000	A11	1,0000	A11	1,0000	A11	
165	20.5.02 SB Insolvenzen	1,0000	8	1,0000	8	1,0000	8	
166	20.5.03 Vollstreckungsbedienstete/r Innendienst	1,0000	6	1,0000	6	1,0000	6	
167	20.5.04 Vollstreckungsbedienstete/r Innendienst	1,0000	6	1,0000	6	1,0000	6	
168	20.5.05 Vollstreckungsbedienstete/r Innendienst	1,0000	6	1,0000	6	1,0000	6	
169	20.5.06 Vollstreckungsbedienstete/r Innendienst	1,0000	6	1,0000	6	1,0000	6	
170	20.5.07 Vollstreckungsbedienstete/r Innendienst	1,0000	6	0,5000	6	1,0000	6	ATZ FZP 01.10.2014
171	20.5.08 Vollstreckungsbedienstete/r Innendienst	1,0000	6	1,0000	6	1,0000	6	
172	20.5.09 Vollstreckungsbedienstete/r Innendienst	1,0000	6	1,0000	6	1,0000	6	
173	20.5.10 Vollstreckungsbedienstete/r Innendienst	1,0000	5	1,0000	6	1,0000	6	
174	20.5.11 Vollstreckungsbedienstete/r Außendienst	1,0000	6	1,0000	6	1,0000	6	

Stellenplan 2013

Lfd.Nr.	Bezeichnung der Stelle Amts-/Funktionsbezeichnung		Anzahl und Bewertung im Vorjahr		Tatsächlich Besetzung am 30.6.2012		Anzahl und Bewertung im lfd. Haushaltsjahr 2013		Stellenplanvermerke / Bemerkungen
1	2		3		4		5		6
<i>LK VG Landkreis Vorpommern-Greifswald</i>									
<i>A Kernverwaltung</i>									
<i>1 Dezernat I - Zentrale Dienste und Bildung</i>									
175	20.5.12	SB Niederschlagungen und privatrechtliche Forderungen	1,0000	6	0,0000		1,0000	6	
20.5 SG Vollstreckung			Summe		12,0000		10,5000		12,0000
20 Amt für Finanzen			Summe		43,0000		36,3750		43,0000
<i>40 Amt für Kultur, Bildung und Schulverwaltung</i>									
176	40.0.01	Amtsleiter/in	1,0000	11	1,0000	11	1,0000	11	KU
177	40.0.02	Sekretärin	1,0000	5	1,0000	5	1,0000	5	
178	40.0.03	SB Schulentwicklungsplanung	1,0000	9	1,0000	9	1,0000	9	
<i>40.1 SG Kultur und Bildung</i>									
179	40.1.01	Sachgebietsleiter/in	1,0000	9	1,0000	9	1,0000	10	
180	40.1.02	SB Kultur/Finanzen	1,0000	9	1,0000	9	1,0000	9	KW 01.05.2013
181	40.1.03	SB deutsch/polonische Bildungslandschaft	1,0000	10	0,0000		0,0000		
40.1 SG Kultur und Bildung			Summe		3,0000		2,0000		2,0000
<i>40.2 SG Schulverwaltung</i>									
182	40.2.01	Sachgebietleiter/in/HSB Schulverwaltung	1,0000	9	1,0000	9	1,0000	9	KU
183	40.2.02	SB Schulverwaltung	1,0000	8	1,0000	9	1,0000	8	
184	40.2.03	SB Schulverwaltung	1,0000	6	1,0000	6	1,0000	6	
185	40.2.04	SB Schulverwaltung	0,9000	5	0,0000		0,0000		

Stellenplan 2013

Lfd.Nr.	Bezeichnung der Stelle Amts-/Funktionsbezeichnung		Anzahl und Bewertung im Vorjahr		Tatsächlich Besetzung am 30.6.2012		Anzahl und Bewertung im lfd. Haushaltsjahr 2013		Stellenplanvermerke / Bemerkungen
1	2		3		4		5		6
<i>LK VG Landkreis Vorpommern-Greifswald</i>									
<i>A Kernverwaltung</i>									
<i>1 Dezernat I - Zentrale Dienste und Bildung</i>									
186	40.2.05	SB Schulverwaltung	1,0000	6	1,0000	6	1,0000	6	KU
187	40.2.06	SB Bildstelle Anklam	1,0000	6	1,0000	6	1,0000	6	
188	40.2.07	SB Bildstelle Pasewalk/Ueckermünde	1,0000	6	0,9750	6	1,0000	6	TZ befristet 39 h/wö
189	40.2.08	SB Medien Greifswald	1,0000	5	0,9250	6	1,0000	5	TZ befristet 37 h/wö
40.2 SG Schulverwaltung			Summe		7,9000		6,9000		7,0000
40 Amt für Kultur, Bildung und Schulverwaltung			Summe		13,9000		11,9000		12,0000
1 Dezernat I - Zentrale Dienste und Bildung			Summe		120,3000		102,6250		116,4500
<i>2 Dezernat II - Soziales, Jugend, Gesundheit, Sicherheit und Ordnung</i>									
190	2.0.01	Beigeordnete/r/Dezernent/in II	1,0000	B 2	0,0000		1,0000	B 2	
191	2.0.02	Sekretärin	1,0000	8	0,0000		1,0000	8	
<i>2.1 Stabsstelle "Integrierte Sozialplanung"</i>									
192	2.1.01	Leiter/in / Kreisverwaltungsoberratsrat/rätin	1,0000	A13	1,0000	A13	1,0000	A13	
193	2.1.02	Sachbearbeiter/in	0,5000	14	0,4750	14	0,0000		
194	2.1.03	Jugendhilfeplaner/in	1,0000	9	1,0000	9	0,0000		
195	2.1.04	Jugendhilfeplaner/in	1,0000	9	1,0000	9	1,0000	9	
196	2.1.05	Psychiatriekoordinator/in	0,7500	11	0,7500	11	0,7500	11	TZ 30 h/wö
197	2.1.06	Jugendhilfeplaner/in/Sozialplaner/in	1,0000	9	1,0000	9	1,0000	9	

Stellenplan 2013

Lfd.Nr.	Bezeichnung der Stelle Amts-/Funktionsbezeichnung		Anzahl und Bewertung im Vorjahr		Tatsächlich Besetzung am 30.6.2012		Anzahl und Bewertung im lfd. Haushaltsjahr 2013		Stellenplanvermerke / Bemerkungen
1	2		3		4		5		6
<i>LK VG Landkreis Vorpommern-Greifswald</i>									
<i>A Kernverwaltung</i>									
<i>2 Dezernat II - Soziales, Jugend, Gesundheit, Sicherheit und Ordnung</i>									
198	2.1.07	Sozialplaner/in	1,0000	10	1,0000	10	1,0000	10	
2.1 Stabsstelle "Integrierte Sozialplanung"			Summe		6,2500		6,2250		4,7500
<i>32 Ordnungsamt</i>									
199	32.0.01	Amtsleiter/in / Kreisverwaltungsrat/-rätin	1,0000	A13	1,0000	A13	1,0000	A13	KU
200	32.0.02	SB Haushalt/Sekretariat	1,0000	5	1,0000	5	1,0000	5	TZ befristet 35 h/wö KU
201	32.0.03	SB Präventionsbeauftragter	1,0000	9	0,0000		0,0000		
<i>32.1 SG Öffentliche Sicherheit und Ordnung</i>									
202	32.1.01	Sachgebietsleiter/in	1,0000	11	1,0000	11	1,0000	11	
203	32.1.02	SB Waffenrecht	1,0000	8	1,0000	9	1,0000	8	
204	32.1.03	SB Waffenrecht	1,0000	8	1,0000	8	1,0000	8	
205	32.1.04	SB Untere Jagdbehörde	1,0000	8	1,0000	9	1,0000	8	
206	32.1.05	SB Untere Jagdbehörde	1,0000	9	1,0000	9	1,0000	9	
207	32.1.06	SB Öffentliche Sicherheit/Fachaufsicht örtliche OBH/Schornsteinfegerrecht	1,0000	9	1,0000	9	1,0000	9	
208	32.1.07	SB Öffentliche Sicherheit/Versammlungsrecht	1,0000	9	1,0000	9	1,0000	9	
209	32.1.08	SB Öffentliche Sicherheit/ Schwarzarbeit/Fischerei	1,0000	8	0,0000		0,0000		

Stellenplan 2013

Lfd.Nr.	Bezeichnung der Stelle Amts-/Funktionsbezeichnung		Anzahl und Bewertung im Vorjahr		Tatsächlich Besetzung am 30.6.2012		Anzahl und Bewertung im lfd. Haushaltsjahr 2013		Stellenplanvermerke / Bemerkungen
1	2		3		4		5		6
<i>LK VG Landkreis Vorpommern-Greifswald</i>									
<i>A Kernverwaltung</i>									
<i>2 Dezernat II - Soziales, Jugend, Gesundheit, Sicherheit und Ordnung</i>									
210	32.1.09	SB Öffentliche Sicherheit/Allgemeine Ordnungsangelegenheiten	1,0000	8	0,0000		1,0000	8	NN KU
211	32.1.10	SB Staatsangehörigkeitsrecht/ Standesamtsaufsicht/Fachaufsicht Melderecht	1,0000	9	1,0000	9	1,0000	9	
212	32.1.11	SB Staatsangehörigkeitsrecht/Fachaufsicht Gewerberecht	1,0000	9	1,0000	9	1,0000	9	
213	32.1.12	SB Staatsangehörigkeitsrecht	0,8000	9	1,0000	9	1,0000	9	
214	32.1.13	SB Standesamtsaufsicht	1,0000	9	0,4750	9	1,0000	9	ATZ FZP 01.09.2014
32.1 SG Öffentliche Sicherheit und Ordnung			Summe		12,8000		10,4750		12,0000
<i>32.2 SG Ausländerangelegenheiten</i>									
215	32.2.01	Sachgebietsleiter/in	1,0000	9	1,0000	9	1,0000	9	
216	32.2.02	SB Ausländerangelegenheiten	1,0000	9	1,0000	9	1,0000	9	
217	32.2.03	SB Ausländerangelegenheiten	1,0000	9	1,0000	9	1,0000	9	
218	32.2.04	SB Ausländerangelegenheiten	1,0000	9	0,4750	9	1,0000	9	ATZ FZP 16.11.2013
219	32.2.05	SB Ausländerangelegenheiten	1,0000	9	1,0000	9	1,0000	9	
220	32.2.06	SB Ausländerangelegenheiten	1,0000	9	1,0000	9	1,0000	9	
221	32.2.07	SB Ausländerangelegenheiten	1,0000	8	1,0000	8	1,0000	8	
222	32.2.08	SB Ausländerangelegenheiten	1,0000	8	1,0000	9	1,0000	8	NN
223	32.2.09	SB Ausländerangelegenheiten	1,0000	8	1,0000	8	1,0000	8	

Stellenplan 2013

Lfd.Nr.	Bezeichnung der Stelle Amts-/Funktionsbezeichnung	Anzahl und Bewertung im Vorjahr		Tatsächlich Besetzung am 30.6.2012		Anzahl und Bewertung im lfd. Haushaltsjahr 2013		Stellenplanvermerke / Bemerkungen		
1	2	3		4		5		6		
<i>LK VG Landkreis Vorpommern-Greifswald</i>										
<i>A Kernverwaltung</i>										
<i>2 Dezernat II - Soziales, Jugend, Gesundheit, Sicherheit und Ordnung</i>										
32.2 SG Ausländerangelegenheiten		Summe	9,0000	8,4750	9,0000	9,0000				
32 Ordnungsamt		Summe	24,8000	20,9500	23,0000	23,0000				
<i>38 Amt für Brand-/Katastrophenschutz und Rettungsdienst</i>										
224	38.0.01	Amtsleiter/in / Kreisverwaltungsamtsrat/-rätin		1,0000	A13	1,0000	A13	1,0000	A13	KU
225	38.0.02	Sekretärin		1,0000	6	1,0000	6	1,0000	6	
226	38.0.03	SB Haushalt/Betriebswirtschaft		1,0000	6	1,0000	6	0,0000		
<i>38.1 SG Brand-/Katastrophenschutz</i>										
227	38.1.01	Sachgebietsleiter/in / Kreisverwaltungsamtman/-frau		1,0000	A11	1,0000	A10	1,0000	A12	
228	38.1.02	SB Katastrophenschutz / Kreisverwaltungsobersinspektor/-in		1,0000	A10	1,0000	A10	1,0000	A10	
229	38.1.03	SB Katastrophenschutz / Kreisverwaltungsoberssekretär/-in		1,0000	A 7	1,0000	A 7	1,0000	A 7	KU
230	38.1.04	SB abwehrender Brandschutz		1,0000	9	1,0000	9	1,0000	9	
231	38.1.05	SB abwehrender Brandschutz		1,0000	9	1,0000	9	1,0000	9	
232	38.1.06	SB Katastrophenschutz		1,0000	9	0,0000		1,0000	9	
233	38.1.07	SB Katastrophenschutz		1,0000	9	1,0000	9	1,0000	9	
234	38.1.08	SB Katastrophenschutz		1,0000	9	0,0000		1,0000	9	
235	38.1.09	SB abwehrender Brandschutz		1,0000	9	0,0000		1,0000	9	NN

Stellenplan 2013

Lfd.Nr.	Bezeichnung der Stelle Amts-/Funktionsbezeichnung		Anzahl und Bewertung im Vorjahr		Tatsächlich Besetzung am 30.6.2012		Anzahl und Bewertung im lfd. Haushaltsjahr 2013		Stellenplanvermerke / Bemerkungen
1	2		3		4		5		6
<i>LK VG Landkreis Vorpommern-Greifswald</i>									
<i>A Kernverwaltung</i>									
<i>2 Dezernat II - Soziales, Jugend, Gesundheit, Sicherheit und Ordnung</i>									
38.1 SG Brand-/Katastrophenschutz			Summe		9,0000		6,0000		9,0000
<i>38.2 SG Rettungsdienst</i>									
236	38.2.01	Sachgebietsleiter/in	1,0000	10	1,0000	10	1,0000	10	KU
237	38.2.02	SB Rettungsdienst	1,0000	6	0,5000	6	1,0000	6	TZ befristet 20 h/wö
238	38.2.03	SB Rettungsdienst	1,0000	9	1,0000	8	1,0000	9	
239	38.2.04	SB Rettungsdienst	1,0000	8	1,0000	8	1,0000	8	
240	38.2.05	SB Rettungsdienst	1,0000	9	1,0000	9	1,0000	9	
241	38.2.06	SB Abrechnungsstelle	1,0000	6	1,0000	6	1,0000	6	
38.2 SG Rettungsdienst			Summe		6,0000		5,5000		6,0000
38 Amt für Brand-/Katastrophenschutz und Rettungsdienst			Summe		18,0000		14,5000		17,0000
<i>50 Sozialamt</i>									
242	50.0.01	Amtsleiter/in und in PU Standortleiter/in Pasewalk	1,0000	15	1,0000	15	1,0000	15	KU
243	50.0.02	Sekretärin	1,0000	5	1,0000	6	1,0000	5	
<i>50A Sozialamt Standort Anklam</i>									
244	50.0.09	Standortleiter/in Anklam und in PU SGL Leistungen / Kreisverwaltungsoberratsrat/- rätin	1,0000	A13	1,0000	A12	1,0000	A13	
245	50.0.10	Sekretärin/SB Einnahmeprüfung	1,0000	6	1,0000	6	1,0000	6	

Stellenplan 2013

Lfd.Nr.	Bezeichnung der Stelle Amts-/Funktionsbezeichnung		Anzahl und Bewertung im Vorjahr		Tatsächlich Besetzung am 30.6.2012		Anzahl und Bewertung im lfd. Haushaltsjahr 2013		Stellenplanvermerke / Bemerkungen
1	2		3		4		5		6
<i>LK VG Landkreis Vorpommern-Greifswald</i>									
<i>A Kernverwaltung</i>									
<i>2 Dezernat II - Soziales, Jugend, Gesundheit, Sicherheit und Ordnung</i>									
246	50.0.11	SB Betriebswirt/Controlling	1,0000	9	1,0000	9	0,0000		
247	50.0.11	SB Entgeltverhandlungen	0,0000		0,0000		1,0000	9	
248	50.0.12	SB Betreuungsbehörde	0,0000		0,0000		1,0000	S12	
249	50.0.12	SB Betreuungsbehörde/Sozialer Dienst	1,0000	S12	1,0000	S12	0,0000		
250	50.0.13	SB Betreuungsbehörde	0,5000	S12	0,5000	S12Ü	0,5000	S12	TZ 20 h/wö
251	50.0.14	SB Betreuungsbehörde	1,0000	S12	1,0000	S12	1,0000	S12	
252	50.0.15	SB Betreuungsbehörde	1,0000	S12	0,0000		1,0000	S12	
253	50.0.16	SB Heimaufsicht	1,0000	9	1,0000	9	1,0000	9	
254	50.0.26	Sozialberater/in Pflegestützpunkt	1,0000	9	0,0000		0,0000		
<i>50.1A SG Soziale Sicherung</i>									
255	50.1.16	Sachgebietsleiter/in / Kreisverwaltungsamtman/-frau	1,0000	A11	1,0000	A11	1,0000	A11	
256	50.1.17	SB FA Wohngeld/Widersprüche	1,0000	9	1,0000	9	1,0000	9	
257	50.1.18	SB Bestattungskosten/Widersprüche	1,0000	9	1,0000	9	1,0000	9	
258	50.1.19	SB Unterhalt/Bestattungskosten	1,0000	9	1,0000	9	1,0000	9	
259	50.1.20	SB HzL a.v.E./Sonderfälle / Kreisverwaltungshauptsekretär/in	1,0000	A 8	0,7500	A 8	1,0000	A 8	TZ befristet 30 h/wö
260	50.1.21	SB HzL a.v.E.	1,0000	8	1,0000	8	1,0000	8	
261	50.1.22	SB Grundsicherung a.v.E.	1,0000	8	1,0000	9	1,0000	8	

Stellenplan 2013

Lfd.Nr.	Bezeichnung der Stelle Amts-/Funktionsbezeichnung		Anzahl und Bewertung im Vorjahr		Tatsächlich Besetzung am 30.6.2012		Anzahl und Bewertung im lfd. Haushaltsjahr 2013		Stellenplanvermerke / Bemerkungen
1	2		3		4		5		6
<i>LK VG Landkreis Vorpommern-Greifswald</i>									
<i>A Kernverwaltung</i>									
<i>2 Dezernat II - Soziales, Jugend, Gesundheit, Sicherheit und Ordnung</i>									
262	50.1.23	SB Grundsicherung a.v.E.	1,0000	8	1,0000	8	1,0000	8	
263	50.1.24	SB Grundsicherung a.v.E.	1,0000	8	1,0000	9	1,0000	8	
264	50.1.25	SB Grundsicherung a.v.E.	1,0000	8	1,0000	9	1,0000	8	
265	50.1.26	SB Grundsicherung a.v.E./sonst. Leistungen	1,0000	8	1,0000	8	1,0000	8	
266	50.1.27	SB Grundsicherung a.v.E./USG	1,0000	8	0,7500	8	1,0000	8	TZ befristet 30 h/wö
267	50.1.28	SB BAFöG/AFBG	1,0000	8	1,0000	9	1,0000	8	
268	50.1.29	SB HzL und Grundsicherung a.v.E.	1,0000	8	1,0000	9	1,0000	8	
50.1A SG Soziale Sicherung			Summe		14,0000		13,5000		14,0000
<i>50.2A SG Hilfen zur Eingliederung, Pflege und Gesundheit</i>									
269	50.2.14	Sachgebietsleiter/in	1,0000	10	1,0000	10	1,0000	10	
270	50.2.15	SB Eingliederungshilfe	1,0000	8	1,0000	9	1,0000	8	
271	50.2.16	SB Eingliederungshilfe	1,0000	8	1,0000	9	1,0000	8	
272	50.2.17	SB Eingliederungshilfe	1,0000	8	1,0000	9	1,0000	8	
273	50.2.18	SB Eingliederungshilfe/Hübsch	1,0000	8	1,0000	9	1,0000	8	
274	50.2.19	SB Eingliederungshilfe/Hilfen zur Gesundheit	1,0000	8	1,0000	9	1,0000	8	
275	50.2.20	SB Hilfe zur Pflege a.v.E./Hilfen §§ 70, 71 SGB XII	1,0000	9	0,7500	9	1,0000	9	TZ befristet 30 h/wö
276	50.2.21	SB Hilfe zur Pflege/Hilfen § 70 SGB XII	1,0000	9	1,0000	9	1,0000	9	
277	50.2.22	SB Hilfe zur Pflege i.v.E./EDV	0,0000		0,0000		1,0000	8	

Stellenplan 2013

Lfd.Nr.	Bezeichnung der Stelle Amts-/Funktionsbezeichnung		Anzahl und Bewertung im Vorjahr		Tatsächlich Besetzung am 30.6.2012		Anzahl und Bewertung im lfd. Haushaltsjahr 2013		Stellenplanvermerke / Bemerkungen
1	2		3		4		5		6
<i>LK VG Landkreis Vorpommern-Greifswald</i>									
<i>A Kernverwaltung</i>									
<i>2 Dezernat II - Soziales, Jugend, Gesundheit, Sicherheit und Ordnung</i>									
278	50.2.22	SB Hilfe zur Pflege i.v.E./Wohlfahrtspflege/EDV	1,0000	8	1,0000	9	0,0000		
279	50.2.23	SB Asylbewerberleistungen/Hilfe zur Pflege a.v.E.	1,0000	8	1,0000	8	1,0000	8	
280	50.2.24	SB Eingliederungshilfe/Hilfe zur Pflege	0,8750	9	0,4375	9	0,8750	9	ATZ FZP 01.10.2014
281	50.2.25	SB Eingliederungshilfe und Hilfe zur Pflege	1,0000	8	0,0000		1,0000	8	
282	50.2.26	Fallmanager/in	0,0000		0,0000		1,0000	S12	TZ befristet 35 h/wö
283	50.2.26	Sozialkoordinator/in	1,0000	S12	0,8750	S12	0,0000		TZ befristet 35 h/wö
284	50.2.27	Fallmanager/in	0,0000		0,0000		1,0000	S12	
285	50.2.27	Sozialkoordinator/in	1,0000	S12	1,0000	S12	0,0000		
286	50.2.33	SB Asylbewerberleistungen	1,0000	8	0,0000		1,0000	8	
50.2A SG Hilfen zur Eingliederung, Pflege und Gesundheit			Summe		12,0625		14,8750		
50A Sozialamt Standort Anklam			Summe		32,0625		36,3750		
<i>50G Sozialamt Standort HGW</i>									
287	50.0.17	Standortleiter/in Greifswald und in PU SGL Leistungen nach Sondergesetzen	1,0000	11	1,0000	11	1,0000	11	
288	50.0.18	Sekretärin/SB Einnahmehuchung	1,0000	5	1,0000	6	1,0000	5	
289	50.0.19	SB Leistungsvereinbarung/Controlling	1,0000	9	0,7500	9	0,0000		NN

Stellenplan 2013

Lfd.Nr.	Bezeichnung der Stelle Amts-/Funktionsbezeichnung		Anzahl und Bewertung im Vorjahr		Tatsächlich Besetzung am 30.6.2012		Anzahl und Bewertung im lfd. Haushaltsjahr 2013		Stellenplanvermerke / Bemerkungen
1	2		3		4		5		6
<i>LK VG Landkreis Vorpommern-Greifswald</i>									
<i>A Kernverwaltung</i>									
<i>2 Dezernat II - Soziales, Jugend, Gesundheit, Sicherheit und Ordnung</i>									
290	50.0.20	SB Betriebswirtschaft/Wohlfahrtspflege (Beratungsstelle)	0,0000		0,0000		1,0000	9	
291	50.0.20	SB Haushalt	1,0000	9	1,0000	9	0,0000		
292	50.0.21	SB Haushalt	0,0000		0,0000		1,0000	6	
293	50.0.21	SB Rechnungsstelle	1,0000	6	1,0000	6	0,0000		
294	50.0.22	Sozialarbeiter/in Pflegekommission	1,0000	S11	0,8750	S11	1,0000	S11	TZ befristet 35 h/wö
295	50.0.23	SB Unterhalt und Kostenersatz	1,0000	9	1,0000	9	1,0000	9	
296	50.0.24	SB Widersprüche	1,0000	9	1,0000	9	1,0000	9	
297	50.0.25	Fallmanager/in	1,0000	9	1,0000	9	1,0000	9	
<i>50.1G SG Soziale Sicherung</i>									
298	50.1.30	Sachgebietsleiter/in	1,0000	9	0,8750	9	1,0000	9	TZ befristet 35 h/wö
299	50.1.31	SB Grundsicherung/Fachadministrator	1,0000	8	1,0000	8	1,0000	8	TZ befristet 30 h/wö
300	50.1.32	SB Grundsicherung	1,0000	8	1,0000	9	1,0000	8	NN
301	50.1.33	SB Grundsicherung	1,0000	8	1,0000	9	1,0000	8	
302	50.1.34	SB Grundsicherung	0,7500	8	0,7500	9	0,7500	8	TZ 30 h/wö
303	50.1.35	SB HzL/Bestattung	1,0000	8	1,0000	9	1,0000	8	
304	50.1.36	SB Grundsicherung	1,0000	9	1,0000	9	1,0000	9	

Stellenplan 2013

Lfd.Nr.	Bezeichnung der Stelle Amts-/Funktionsbezeichnung	Anzahl und Bewertung im Vorjahr		Tatsächlich Besetzung am 30.6.2012		Anzahl und Bewertung im lfd. Haushaltsjahr 2013		Stellenplanvermerke / Bemerkungen
1	2	3		4		5		6
<i>LK VG Landkreis Vorpommern-Greifswald</i>								
<i>A Kernverwaltung</i>								
<i>2 Dezernat II - Soziales, Jugend, Gesundheit, Sicherheit und Ordnung</i>								
305	50.1.37 SB Grundsicherung/Bestattung	1,0000	8	0,8750	8	1,0000	8	TZ befristet 35 h/wö KU
50.1G SG Soziale Sicherung		Summe		7,5000		7,5000		
<i>50.2G SG Hilfen zur Eingliederung, Pflege und Gesundheit</i>								
306	50.2.28 Sachgebietsleiter/in	1,0000	9	1,0000	9	1,0000	9	
307	50.2.29 SB Hilfe zur Pflege stationär	0,8750	8	0,8750	9	0,8750	8	TZ 35 h/wö
308	50.2.30 SB SGB XII	1,0000	8	1,0000	8	1,0000	8	
309	50.2.31 SB SGB XII	1,0000	8	1,0000	9	1,0000	8	TZ befristet 35 h/wö
310	50.2.32 SB SGB XII	1,0000	8	1,0000	8	1,0000	8	
50.2G SG Hilfen zur Eingliederung, Pflege und Gesundheit		Summe		4,8750		4,8750		
<i>50.3G SG Leistungen nach Sondergesetzen</i>								
311	50.3.01 SB nach Sondergesetzen	0,7500	8	0,7500	8	0,7500	8	TZ 30 h/wö
312	50.3.02 SB BaföG/Meisterbafög	0,7500	8	0,7500	9	0,7500	8	TZ 30 h/wö
313	50.3.03 SB Schuldnerberatung	1,0000	S11	1,0000	S11	1,0000	S11	KW 31.12.2013
314	50.3.04 SB Schuldnerberatung	1,0000	S11	1,0000	S11	1,0000	S11	KW 31.12.2013
315	50.3.05 SB Asyl/Spätaussiedler	1,0000	8	0,9500	9	1,0000	8	TZ befristet 37 h/wö

Stellenplan 2013

Lfd.Nr.	Bezeichnung der Stelle Amts-/Funktionsbezeichnung		Anzahl und Bewertung im Vorjahr		Tatsächlich Besetzung am 30.6.2012		Anzahl und Bewertung im lfd. Haushaltsjahr 2013		Stellenplanvermerke / Bemerkungen
1	2		3		4		5		6
<i>LK VG Landkreis Vorpommern-Greifswald</i>									
<i>A Kernverwaltung</i>									
<i>2 Dezernat II - Soziales, Jugend, Gesundheit, Sicherheit und Ordnung</i>									
316	50.3.06	SB Betreuungsbehörde	1,0000	S12	1,0000	S12	1,0000	S12	
317	50.3.07	SB Betreuungsbehörde	1,0000	S12	1,0000	S12	1,0000	S12	
50.3G SG Leistungen nach Sondergesetzen			Summe		6,5000		6,5000		
50G Sozialamt Standort HGW			Summe		28,1250		27,1250		
<i>50P Sozialamt Standort Pasewalk</i>									
318	50.0.03	SB Entgeltverhandlungen	0,0000		0,0000		1,0000	9	
319	50.0.03	SB Kostensatzverhandlung	1,0000	9	1,0000	10	0,0000		
320	50.0.04	SB Betriebswirtschaft	1,0000	9	1,0000	9	1,0000	9	
321	50.0.05	SB Widersprüche	1,0000	10	1,0000	10	0,0000		
322	50.0.06	SB Heimaufsicht	1,0000	9	1,0000	9	1,0000	9	
323	50.0.19	SB Controlling	0,0000		0,0000		1,0000	9	NN
<i>50.1P SG Soziale Sicherung</i>									
324	50.1.01	Sachgebietsleiter/in	1,0000	11	1,0000	11	1,0000	11	
325	50.1.02	SB Hilfe zum Lebensunterhalt/Bestattungskosten	1,0000	8	0,8500	9	1,0000	8	TZ befristet 34 h/wö
326	50.1.03	SB Fachaufsicht Wohngeld/Versicherungsamt	1,0000	9	1,0000	9	1,0000	9	
327	50.1.04	SB Betreuungsbehörde	1,0000	9	1,0000	9	1,0000	9	
328	50.1.05	SB Betreuungsbehörde	1,0000	9	1,0000	9	1,0000	9	

Stellenplan 2013

Lfd.Nr.	Bezeichnung der Stelle Amts-/Funktionsbezeichnung		Anzahl und Bewertung im Vorjahr		Tatsächlich Besetzung am 30.6.2012		Anzahl und Bewertung im lfd. Haushaltsjahr 2013		Stellenplanvermerke / Bemerkungen
1	2		3		4		5		6
<i>LK VG Landkreis Vorpommern-Greifswald</i>									
<i>A Kernverwaltung</i>									
<i>2 Dezernat II - Soziales, Jugend, Gesundheit, Sicherheit und Ordnung</i>									
329	50.1.06	SB Hilfe zum Lebensunterhalt/ Unterhaltssicherungsbehörde	1,0000	8	1,0000	9	1,0000	8	
330	50.1.07	SB Grundsicherung	1,0000	8	1,0000	9	1,0000	8	
331	50.1.08	SB Grundsicherung	1,0000	8	1,0000	9	1,0000	8	
332	50.1.09	SB Grundsicherung	1,0000	8	1,0000	9	1,0000	8	
333	50.1.10	SB Ausbildungsförderung/Bildung und Teilhabe	1,0000	8	1,0000	9	1,0000	8	Refinanzierung Bildung und Teilhabe
334	50.1.11	SB Ausbildungsförderung/Bildung und Teilhabe	1,0000	8	1,0000	8	1,0000	8	Refinanzierung Bildung und Teilhabe
335	50.1.12	SB Soziales Entschädigungsrecht/Hauswirtschaftshilfe	1,0000	8	1,0000	9	1,0000	8	
336	50.1.13	SB Bildung und Teilhabe	1,0000	8	1,0000		1,0000	8	Refinanzierung Bildung und Teilhabe
337	50.1.14	SB Bildung und Teilhabe	1,0000	8	1,0000	S11Ü	1,0000	8	Refinanzierung Bildung und Teilhabe
338	50.1.38	Koordinator/in Bildung und Teilhabe	0,0000		0,0000		1,0000	9	Refinanzierung Bildung und Teilhabe für HGW Herkunft SAG 56.237
339	50.1.39	SB Bildung und Teilhabe	0,0000		0,0000		1,0000	8	Refinanzierung Bildung und Teilhabe für HGW Herkunft SAG 56.238

Stellenplan 2013

Lfd.Nr.	Bezeichnung der Stelle Amts-/Funktionsbezeichnung	Anzahl und Bewertung im Vorjahr	Tatsächlich Besetzung am 30.6.2012	Anzahl und Bewertung im lfd. Haushaltsjahr 2013	Stellenplanvermerke / Bemerkungen
1	2	3	4	5	6
<i>LK VG Landkreis Vorpommern-Greifswald</i>					
<i>A Kernverwaltung</i>					
<i>2 Dezernat II - Soziales, Jugend, Gesundheit, Sicherheit und Ordnung</i>					
340	50.1.40 Koordinator/in Bildung und Teilhabe	0,0000	0,0000	1,0000	9 KT-Beschluss 172-10/12 Rückübertragung der Aufgaben BuT § 28 SGB II Refinanzierung
341	50.1.41 SB Bildung und Teilhabe	0,0000	0,0000	1,0000	8 KT-Beschluss 172-10/12 Rückübertragung der Aufgaben BuT § 28 SGB II Refinanzierung TZ befristet 35 h/wö
342	50.1.42 SB Bildung und Teilhabe	0,0000	0,0000	1,0000	8 KT-Beschluss 172-10/12 Rückübertragung der Aufgaben BuT § 28 SGB II Refinanzierung
343	50.1.43 SB Bildung und Teilhabe	0,0000	0,0000	1,0000	8 KT-Beschluss 172-10/12 Rückübertragung der Aufgaben BuT § 28 SGB II Refinanzierung
344	50.1.44 SB Bildung und Teilhabe	0,0000	0,0000	1,0000	8 KT-Beschluss 172-10/12 Rückübertragung der Aufgaben BuT § 28 SGB II Refinanzierung

Stellenplan 2013

Lfd.Nr.	Bezeichnung der Stelle Amts-/Funktionsbezeichnung	Anzahl und Bewertung im Vorjahr	Tatsächlich Besetzung am 30.6.2012	Anzahl und Bewertung im lfd. Haushaltsjahr 2013	Stellenplanvermerke / Bemerkungen	
1	2	3	4	5	6	
<i>LK VG Landkreis Vorpommern-Greifswald</i>						
<i>A Kernverwaltung</i>						
<i>2 Dezernat II - Soziales, Jugend, Gesundheit, Sicherheit und Ordnung</i>						
345	50.1.45 SB Bildung und Teilhabe	0,0000	0,0000	1,0000	8 KT-Beschluss 172-10/12 Rückübertragung der Aufgaben BuT § 28 SGB II Refinanzierung	
346	50.1.46 SB Bildung und Teilhabe	0,0000	0,0000	1,0000	8 KT-Beschluss 172-10/12 Rückübertragung der Aufgaben BuT § 28 SGB II Refinanzierung	
347	50.1.47 SB Bildung und Teilhabe	0,0000	0,0000	1,0000	8 KT-Beschluss 172-10/12 Rückübertragung der Aufgaben BuT § 28 SGB II Refinanzierung	
348	50.1.48 SB Anwenderbetreuung/Bildung und Teilhabe	0,0000	0,0000	1,0000	9 Refinanzierung Bildung und Teilhabe	
349	50.1.49 SB Bildung und Teilhabe	0,0000	0,0000	1,0000	8 Refinanzierung Bildung und Teilhabe	
350	50.1.50 SB Bildung und Teilhabe	0,0000	0,0000	1,0000	8 Refinanzierung Bildung und Teilhabe	
50.1P SG Soziale Sicherung		Summe	14,0000	13,8500	27,0000	
<i>50.2P SG Hilfen zur Eingliederung, Pflege und Gesundheit</i>						
351	50.2.01 Sachgebietsleiter/in	1,0000	11	1,0000	11	

Stellenplan 2013

Lfd.Nr.	Bezeichnung der Stelle Amts-/Funktionsbezeichnung	Anzahl und Bewertung im Vorjahr	Tatsächlich Besetzung am 30.6.2012	Anzahl und Bewertung im lfd. Haushaltsjahr 2013	Stellenplanvermerke / Bemerkungen
1	2	3	4	5	6
<i>LK VG Landkreis Vorpommern-Greifswald</i>					
<i>A Kernverwaltung</i>					
<i>2 Dezernat II - Soziales, Jugend, Gesundheit, Sicherheit und Ordnung</i>					
352	50.2.02 SB Leistungen der Eingliederungshilfe/Systemadministrator	1,0000 9	1,0000 9	1,0000 9	
353	50.2.03 SB Leistungen der Eingliederungshilfe	1,0000 8	1,0000 6	1,0000 8	
354	50.2.04 SB Leistungen der Eingliederungshilfe	1,0000 8	1,0000 9	1,0000 8	
355	50.2.05 SB Leistungen der Eingliederungshilfe	1,0000 8	1,0000 8	1,0000 8	
356	50.2.06 SB Leistungen der Eingliederungshilfe	1,0000 8	1,0000 8	1,0000 8	
357	50.2.07 SB Leistungen der Eingliederungshilfe	1,0000 8	1,0000 9	1,0000 8	TZ befristet 35 h/wö
358	50.2.08 SB Hilfe zur Pflege/Leistungen für Blinde	1,0000 8	1,0000 8	1,0000 8	
359	50.2.09 SB Hilfe zur Pflege	1,0000 8	1,0000 9	1,0000 8	
360	50.2.10 SB Hilfe zur Pflege	1,0000 8	1,0000 9	1,0000 8	
361	50.2.11 SB ambulante Pflege	1,0000 8	1,0000 9	1,0000 8	
362	50.2.12 Sozialberater/in Pflegestützpunkt	1,0000 9	0,9000 9	1,0000 9	
363	50.2.13 SB Leistungen/Eingliederungshilfe/ Krankenhilfe	1,0000 8	1,0000 9	1,0000 8	
364	50.2.34 SB Fallmanagement	1,0000 9	1,0000 9	1,0000 9	
365	50.2.35 SB Fallmanagement	1,0000 9	1,0000 9	1,0000 9	
366	50.2.36 Sozialarbeiter/in Pflegestützpunkt	0,0000	0,0000	1,0000 9	
367	50.2.37 Sozialberater/in Pflegestützpunkt	0,0000	0,0000	1,0000 9	NN
50.2P SG Hilfen zur Eingliederung, Pflege und Gesundheit		Summe	15,0000	14,9000	17,0000

Stellenplan 2013

Lfd.Nr.	Bezeichnung der Stelle Amts-/Funktionsbezeichnung		Anzahl und Bewertung im Vorjahr		Tatsächlich Besetzung am 30.6.2012		Anzahl und Bewertung im lfd. Haushaltsjahr 2013		Stellenplanvermerke / Bemerkungen
1	2		3		4		5		6
LK VG Landkreis Vorpommern-Greifswald									
A Kernverwaltung									
2 Dezernat II - Soziales, Jugend, Gesundheit, Sicherheit und Ordnung									
50P Sozialamt Standort Pasewalk			Summe	33,0000	32,7500	48,0000			
50 Sozialamt			Summe	100,5000	94,2625	113,5000			
51 Jugendamt									
368	51.0.01	Amtsleiter/in und in PU Standortleiter/in Anklam	0,0000		0,0000		1,0000	15	KU
369	51.0.01	Amtsleiter/in und in PU Standortleiter/in Greifswald	1,0000	15	1,0000	15	0,0000		KU
370	51.0.02	Sekretärin	1,0000	5	1,0000	5	0,0000		
371	51.0.03	SB Strategisches Controlling und Steuerung/Koordinierung JHA	1,0000	9	1,0000	9	1,0000	9	
372	51.0.04	SB Finanzcontrolling	1,0000	9	0,4750	9	1,0000	9	TZ befristet 20 h/wö
373	51.0.05	SB Fachanwendungen/IT	1,0000	9	1,0000	9	1,0000	9	
374	51.0.06	SB Betriebserlaubnisse/FA Kita	1,0000	10	0,0000		1,0000	10	
375	51.0.07	Netzwerkkoordinator/ Kinderschutzbeauftragte/r	1,0000	S12	0,0000		0,0000		
376	51.0.13	Sozialarbeiter/in	0,0000		0,0000		1,0000	S14	NN "Kompetenzteam Jugendhilfe"
377	51.0.14	Sozialarbeiter/in	0,0000		0,0000		1,0000	S14	NN "Kompetenzteam Jugendhilfe"

Stellenplan 2013

Lfd.Nr.	Bezeichnung der Stelle Amts-/Funktionsbezeichnung	Anzahl und Bewertung im Vorjahr		Tatsächlich Besetzung am 30.6.2012		Anzahl und Bewertung im lfd. Haushaltsjahr 2013		Stellenplanvermerke / Bemerkungen
1	2	3		4		5		6
<i>LK VG Landkreis Vorpommern-Greifswald</i>								
<i>A Kernverwaltung</i>								
<i>2 Dezernat II - Soziales, Jugend, Gesundheit, Sicherheit und Ordnung</i>								
378	51.0.15 Sozialarbeiter/in	0,0000		0,0000		1,0000	S14	NN "Kompetenzteam Jugendhilfe"
379	51.0.16 Sozialarbeiter/in	0,0000		0,0000		1,0000	S14	NN "Kompetenzteam Jugendhilfe"
<i>51A Jugendamt Standort Anklam</i>								
380	51.0.08 Standortleiter/in Anklam und in PU SGL Jugendpflege und Sport	1,0000	10	0,5000	10	0,0000		
381	51.0.09 ehem. Amtsleiter/in Anklam / Kreisverwaltungsoberamtsrat/-rätin	1,0000	A13	1,0000	A13	0,0000		
382	51.0.10 Sekretärin/SB KiföG	1,0000	6	1,0000	6	1,0000	6	
<i>51.1A SG Wirtschaftliche Jugendhilfe</i>								
383	51.1.01 Sachgebietsleiter/in	1,0000	10	1,0000	10	1,0000	10	KU
384	51.1.02 SB Kostenrechnung	1,0000	9	1,0000	9	1,0000	9	
385	51.1.03 SB Kostenrechnung	1,0000	9	1,0000	9	1,0000	9	
386	51.1.04 SB Unterhalt und Beistandschaften	1,0000	9	1,0000	9	1,0000	9	
387	51.1.05 SB Unterhalt und Beistandschaften	1,0000	9	1,0000	9	1,0000	9	
388	51.1.06 SB Unterhalt und Beistandschaften	1,0000	9	1,0000	9	1,0000	9	
389	51.1.07 SB Unterhaltsvorschuss	1,0000	8	1,0000	8	1,0000	8	
390	51.1.08 SB Unterhaltsvorschuss	1,0000	8	1,0000	8	1,0000	8	

Stellenplan 2013

Lfd.Nr.	Bezeichnung der Stelle Amts-/Funktionsbezeichnung			Anzahl und Bewertung im Vorjahr		Tatsächlich Besetzung am 30.6.2012		Anzahl und Bewertung im lfd. Haushaltsjahr 2013		Stellenplanvermerke / Bemerkungen
1	2			3		4		5		6
<i>LK VG Landkreis Vorpommern-Greifswald</i>										
<i>A Kernverwaltung</i>										
<i>2 Dezernat II - Soziales, Jugend, Gesundheit, Sicherheit und Ordnung</i>										
391	51.1.09	SB Unterhaltsvorschuss		1,0000	8	1,0000	9	1,0000	8	
392	51.1.10	SB Unterhaltsvorschuss/§ 90 SGB VIII		1,0000	8	1,0000	8	1,0000	8	
393	51.1.11	Urkundsperson/Amtsvormund in Vertretung		1,0000	9	1,0000	9	1,0000	9	TZ befristet 35 h/wö
51.1A SG Wirtschaftliche Jugendhilfe				Summe		11,0000		11,0000		11,0000
<i>51.2A SG Sozialpädagogischer Dienst</i>										
394	51.2.01	Teamleiter/in/Sozialarbeiter/in		1,0000	S17	1,0000	S17	1,0000	S17	
395	51.2.02	Sozialarbeiter/in		1,0000	S14	0,0000		1,0000	S14	TZ befristet 38 h/wö
396	51.2.03	Sozialarbeiter/in/Jugendgerichtshilfe/Erziehungshilfe		1,0000	S14	1,0000	S14	1,0000	S14	
397	51.2.04	Sozialarbeiter/in		1,0000	S14	1,0000	S14	1,0000	S14	
398	51.2.05	Sozialarbeiter/in		1,0000	S14	0,9500	S14	1,0000	S14	
399	51.2.06	Sozialarbeiter/in		1,0000	S14	1,0000	S14	1,0000	S14	
400	51.2.07	Sozialarbeiter/in		1,0000	S14	1,0000	S14	1,0000	S14	
401	51.2.08	Sozialarbeiter/in/Vollzeitpflege		1,0000	S14	1,0000	S14	1,0000	S14	
402	51.2.09	Sozialarbeiter/in		1,0000	S14	1,0000	S14	1,0000	S14	
403	51.2.10	Amtsvormund		1,0000	9	1,0000	9	1,0000	9	
404	51.2.11	Teamleiter/in		1,0000	S17	1,0000	S17	1,0000	S17	
405	51.2.12	Sozialarbeiter/in		1,0000	S14	1,0000	S14	1,0000	S14	
406	51.2.13	Sozialarbeiter/in		1,0000	S14	1,0000	S14	1,0000	S14	

Stellenplan 2013

Lfd.Nr.	Bezeichnung der Stelle Amts-/Funktionsbezeichnung		Anzahl und Bewertung im Vorjahr		Tatsächlich Besetzung am 30.6.2012		Anzahl und Bewertung im lfd. Haushaltsjahr 2013		Stellenplanvermerke / Bemerkungen
1	2		3		4		5		6
<i>LK VG Landkreis Vorpommern-Greifswald</i>									
<i>A Kernverwaltung</i>									
<i>2 Dezernat II - Soziales, Jugend, Gesundheit, Sicherheit und Ordnung</i>									
407	51.2.14	Sozialarbeiter/in/Jugendgerichtshilfe/Erziehungshilfe	1,0000	S14	1,0000	S14	1,0000	S14	
408	51.2.15	Sozialarbeiter/in	1,0000	S14	1,0000	S14	1,0000	S14	
409	51.2.16	Sozialarbeiter/in	1,0000	S14	1,0000	S14	1,0000	S14	
410	51.2.17	Sozialarbeiter/in	1,0000	S14	1,0000	S14	1,0000	S14	
411	51.2.18	Sozialarbeiter/in/Vollzeitpflege	1,0000	S14	1,0000	S14	1,0000	S14	
412	51.2.19	Amtsvormund/Urkundsperson in Vertretung	1,0000	9	1,0000	9	1,0000	9	
413	51.2.50	Amtsvormund	1,0000	9	0,0000		1,0000	9	NN
51.2A SG Sozialpädagogischer Dienst			Summe		20,0000		17,9500		20,0000
<i>51.3A SG Jugendpflege und Sport</i>									
414	51.0.08	Sachgebietsleiter/in	0,0000		0,0000		1,0000	10	
415	51.3.01	SB Jugendpflege und Sport	1,0000	9	1,0000	9	0,0000		
416	51.3.02	SB Jugendförderung	1,0000	9	0,5000	9	0,0000		
51.3A SG Jugendpflege und Sport			Summe		2,0000		1,5000		1,0000
<i>51.4A SG Kita</i>									
417	51.4.01	Sachgebietsleiter/in	1,0000	S17	1,0000	S17	1,0000	S17	
418	51.4.02	SB Fachaufsicht/Fachberatung Kita/Tagespflege	1,0000	S14	1,0000	S14	1,0000	S14	
419	51.4.03	SB Fachaufsicht/Fachberatung Kita/Tagespflege	1,0000	S14	1,0000	S14	1,0000	S14	

Stellenplan 2013

Lfd.Nr.	Bezeichnung der Stelle Amts-/Funktionsbezeichnung		Anzahl und Bewertung im Vorjahr		Tatsächlich Besetzung am 30.6.2012		Anzahl und Bewertung im lfd. Haushaltsjahr 2013		Stellenplanvermerke / Bemerkungen
1	2		3		4		5		6
<i>LK VG Landkreis Vorpommern-Greifswald</i>									
<i>A Kernverwaltung</i>									
<i>2 Dezernat II - Soziales, Jugend, Gesundheit, Sicherheit und Ordnung</i>									
420	51.4.04	SB Fachaufsicht/Fachberatung Kita/Tagespflege	1,0000	S14	0,0000		0,0000		
421	51.4.05	SB Entgeltverhandlungen	1,0000	8	1,0000	9	1,0000	9	
422	51.4.17	SB Elternentlastung	0,0000		0,0000		1,0000	5	Refinanzierung Grundlage: Förderrichtlinie Elternentlastung Kindertagesförderung 03.07.2012
51.4A SG Kita			Summe	5,0000	4,0000		5,0000		
51A Jugendamt Standort Anklam			Summe	41,0000	36,9500		38,0000		
<i>51G Jugendamt Standort HGW</i>									
<i>51.1G SG Wirtschaftliche Jugendhilfe</i>									
423	51.1.13	Sachgebietsleiter/in	1,0000	11	1,0000	11	0,0000		
424	51.1.13	Sachgebietsleiter/in und in PU Standortleiter/in Greifswald	0,0000		0,0000		1,0000	11	
425	51.1.14	SB Kinder- und Jugendfreizeitförderung	1,0000	8	1,0000	8	1,0000	8	
426	51.1.15	SB Kinder- und Jugendfreizeitförderung	1,0000	5	1,0000	5	1,0000	5	
427	51.1.16	SB Unterhaltsvorschuss	1,0000	9	1,0000	9	1,0000	9	
428	51.1.17	SB Unterhaltsvorschuss	1,0000	9	1,0000	9	1,0000	9	
429	51.1.18	SB Unterhaltsvorschuss	1,0000	9	1,0000	9	1,0000	9	

Stellenplan 2013

Lfd.Nr.	Bezeichnung der Stelle Amts-/Funktionsbezeichnung	Anzahl und Bewertung im Vorjahr		Tatsächlich Besetzung am 30.6.2012		Anzahl und Bewertung im lfd. Haushaltsjahr 2013		Stellenplanvermerke / Bemerkungen
1	2	3		4		5		6
<i>LK VG Landkreis Vorpommern-Greifswald</i>								
<i>A Kernverwaltung</i>								
<i>2 Dezernat II - Soziales, Jugend, Gesundheit, Sicherheit und Ordnung</i>								
430	51.1.19 SB Mahnung und Vollstreckung Unterhaltsvorschuss	0,8750	8	0,8750	8	0,8750	8	TZ 35 h/wö
431	51.1.20 SB Wirtschaftliche Jugendhilfe	1,0000	8	1,0000	8	1,0000	8	
432	51.1.21 SB Wirtschaftliche Jugendhilfe	1,0000	8	1,0000	9	1,0000	8	
433	51.1.22 SB Unterhalt/Beistandschaften	1,0000	9	1,0000	9	1,0000	9	
434	51.1.23 SB Unterhalt/Beistandschaften	1,0000	9	0,8750	9	1,0000	9	NN
435	51.1.24 Urkundsperson	1,0000	9	1,0000	9	1,0000	9	
436	51.1.25 SB Antragsbearbeitung Kita/§90 SGB VIII	1,0000	8	1,0000	8	1,0000	8	
51.1G SG Wirtschaftliche Jugendhilfe		Summe		12,8750		12,7500		12,8750
<i>51.2G SG Sozialpädagogischer Dienst</i>								
437	51.2.20 Sachgebietsleiter/in	1,0000	S17	1,0000	S17	1,0000	S17	
438	51.2.21 Sozialarbeiter/in	1,0000	S14	1,0000	S14	1,0000	S14	
439	51.2.22 Sozialarbeiter/in	1,0000	S14	1,0000	S14	1,0000	S14	
440	51.2.23 Sozialarbeiter/in	1,0000	S14	1,0000	S14	1,0000	S14	
441	51.2.24 Sozialarbeiter/in	1,0000	S14	0,0000		1,0000	S14	
442	51.2.25 Sozialarbeiter/in	1,0000	S14	1,0000	S14	1,0000	S14	
443	51.2.26 Sozialarbeiter/in	1,0000	S14	1,0000	S14	1,0000	S14	
444	51.2.27 Sozialarbeiter/in	1,0000	S14	1,0000	S8	1,0000	S14	
445	51.2.28 Sozialarbeiter/in	1,0000	S14	0,0000		1,0000	S14	

Stellenplan 2013

Lfd.Nr.	Bezeichnung der Stelle Amts-/Funktionsbezeichnung		Anzahl und Bewertung im Vorjahr		Tatsächlich Besetzung am 30.6.2012		Anzahl und Bewertung im lfd. Haushaltsjahr 2013		Stellenplanvermerke / Bemerkungen
1	2		3		4		5		6
<i>LK VG Landkreis Vorpommern-Greifswald</i>									
<i>A Kernverwaltung</i>									
<i>2 Dezernat II - Soziales, Jugend, Gesundheit, Sicherheit und Ordnung</i>									
446	51.2.29	SP Vollzeitpflege/Adoptionsvermittlung	1,0000	S12	1,0000	S12	1,0000	S12	
447	51.2.30	SP Vollzeitpflege/Adoptionsvermittlung	1,0000	S12	0,0000		1,0000	S12	
448	51.2.31	SP Jugendgerichtshilfe	1,0000	S12	1,0000	S12	1,0000	S12	
449	51.2.32	SP Jugendgerichtshilfe	1,0000	S12	1,0000	S12	1,0000	S14	
450	51.2.33	SB Vormund-, Pfleg- und Beistandschaften	1,0000	10	1,0000	10	1,0000	10	
51.2G SG Sozialpädagogischer Dienst			Summe		11,0000		14,0000		
<i>51.3G SG Jugendpflege und Sport</i>									
451	51.3.03	Jugendpfleger/in	1,0000	S12	1,0000	S12	1,0000	S12	
452	51.3.04	Schulsozialarbeiter/in	1,0000	S8	1,0000	9	1,0000	S8	
453	51.3.05	Schulsozialarbeiter/in	1,0000	S11	1,0000	S11	1,0000	S11	
454	51.3.06	Schulsozialarbeiter/in	0,7500	S11	0,7500	S11	0,7500	S11	TZ 30 h/wö
455	51.3.07	Schulsozialarbeiter/in	1,0000	S11	1,0000	S11	1,0000	S11	
456	51.3.08	Schulsozialarbeiter/in	0,5000	S11	0,5000	S11	0,5000	S11	TZ 20 h/wö
457	51.3.09	Koordinator/in Straßensozialarbeiter	1,0000	S11	1,0000	S11	1,0000	S11	
458	51.3.10	Straßensozialarbeiter/in	1,0000	S11	1,0000	S8	1,0000	S11	
459	51.3.11	Straßensozialarbeiter/in	1,0000	S11	1,0000	S8	1,0000	S11	
460	51.3.12	Leiter/in Jugendfreizeitzentrum "TAKT"	1,0000	S11	1,0000	S11	1,0000	S11	
461	51.3.13	Freizeitpädagoge/in "TAKT"	1,0000	S9	1,0000	S9	0,0000		

Stellenplan 2013

Lfd.Nr.	Bezeichnung der Stelle Amts-/Funktionsbezeichnung		Anzahl und Bewertung im Vorjahr		Tatsächlich Besetzung am 30.6.2012		Anzahl und Bewertung im lfd. Haushaltsjahr 2013		Stellenplanvermerke / Bemerkungen
1	2		3		4		5		6
<i>LK VG Landkreis Vorpommern-Greifswald</i>									
<i>A Kernverwaltung</i>									
<i>2 Dezernat II - Soziales, Jugend, Gesundheit, Sicherheit und Ordnung</i>									
51.3G SG Jugendpflege und Sport			Summe	10,2500	10,2500		9,2500		
<i>51.4G SG Kita</i>									
462	51.4.06	SB Fachaufsicht/Fachberatung Kita/Tagespflege	1,0000	S11	0,0000		1,0000	S14	
463	51.4.07	SB Fachaufsicht/Fachberatung Kita/Tagespflege	1,0000	S11	1,0000	S12	1,0000	S14	
464	51.4.08	SB Fachaufsicht/Fachberatung Kita/Tagespflege	1,0000	S11	1,0000	S14	1,0000	S14	
465	51.4.09	SB Fachaufsicht/Fachberatung Kita/Tagespflege	1,0000	S11	0,0000		0,0000		
466	51.4.10	SB Leistungsvereinbarung/Controlling/Kita	0,7500	9	0,7500	9	0,7500	9	TZ 30 h/wö
467	51.4.11	SB Antragsbearbeitung Kita/Verpflegung	1,0000	8	1,0000	8	1,0000	8	
51.4G SG Kita			Summe	5,7500	3,7500		4,7500		
51G Jugendamt Standort HGW			Summe	42,8750	37,7500		40,8750		
<i>51P Jugendamt Standort Pasewalk</i>									
468	51.0.11	Standortleiter/in Pasewalk und in PU SGL Sozialpädagogischer Dienst	1,0000	S17	1,0000	S17	1,0000	S17	
469	51.0.12	Sekretärin	1,0000	5	1,0000	6	1,0000	5	
<i>51.1P SG Wirtschaftliche Jugendhilfe</i>									
470	51.1.26	Sachgebietsleiter/in	1,0000	11	0,9500	9	1,0000	11	

Stellenplan 2013

Lfd.Nr.	Bezeichnung der Stelle Amts-/Funktionsbezeichnung		Anzahl und Bewertung im Vorjahr		Tatsächlich Besetzung am 30.6.2012		Anzahl und Bewertung im lfd. Haushaltsjahr 2013		Stellenplanvermerke / Bemerkungen
1	2		3		4		5		6
<i>LK VG Landkreis Vorpommern-Greifswald</i>									
<i>A Kernverwaltung</i>									
<i>2 Dezernat II - Soziales, Jugend, Gesundheit, Sicherheit und Ordnung</i>									
471	51.1.27	SB Kostenstelle	1,0000	8	1,0000	9	1,0000	8	
472	51.1.28	SB Kostenstelle	1,0000	8	1,0000	8	1,0000	8	
473	51.1.29	SB Ersetzung von Elternbeiträgen	1,0000	8	1,0000	9	1,0000	8	
474	51.1.30	SB Ersetzung von Elternbeiträgen	1,0000	8	0,9000	9	1,0000	8	TZ befristet 36 h/wö
475	51.1.31	SB Ersetzung von Elternbeiträgen	0,6750	8	0,6750	9	0,6750	8	TZ 27 h/wö
476	51.1.32	SB Ersetzung von Elternbeiträgen	1,0000	8	1,0000	9	1,0000	8	
477	51.1.33	SB Beurkundungen/Beglaubigungen	0,9500	9	0,9500	9	0,9500	9	TZ 38 h/wö
478	51.1.34	SB Unterhalt/Beistandschaften	1,0000	9	1,0000	9	1,0000	9	
479	51.1.35	SB Unterhalt/Beistandschaften	1,0000	9	1,0000	9	1,0000	9	
480	51.1.36	SB Unterhalt/Beistandschaften	1,0000	9	1,0000	9	1,0000	9	
481	51.1.37	SB Unterhaltsvorschuss	1,0000	9	0,9250	9	1,0000	9	TZ befristet 37 h/wö
482	51.1.38	SB Unterhaltsvorschuss	1,0000	9	0,9500	9	1,0000	9	TZ befristet 38 h/wö
483	51.1.39	SB Unterhaltsvorschuss	1,0000	9	1,0000	9	1,0000	9	
51.1P SG Wirtschaftliche Jugendhilfe			Summe		13,6250		13,3500		13,6250
<i>51.2P SG Sozialpädagogischer Dienst</i>									
484	51.2.34	Teamkoordinator/in Region Nord/SB Kinderpflegewesen/Adoptionsvermittlung	1,0000	S12	1,0000	S12Ü	1,0000	S12	

Stellenplan 2013

Lfd.Nr.	Bezeichnung der Stelle Amts-/Funktionsbezeichnung	Anzahl und Bewertung im Vorjahr	Tatsächlich Besetzung am 30.6.2012	Anzahl und Bewertung im lfd. Haushaltsjahr 2013	Stellenplanvermerke / Bemerkungen
1	2	3	4	5	6
<i>LK VG Landkreis Vorpommern-Greifswald</i>					
<i>A Kernverwaltung</i>					
<i>2 Dezernat II - Soziales, Jugend, Gesundheit, Sicherheit und Ordnung</i>					
485	51.2.35 Teamkoordinator/in Region Süd/Amtsvormundschaft	1,0000 S14	1,0000 S14	1,0000 S14	
486	51.2.36 SB Bezirkssozialarbeit	1,0000 S14	1,0000 S14	1,0000 S14	
487	51.2.37 SB Bezirkssozialarbeit	1,0000 S14	1,0000 S14	1,0000 S14	
488	51.2.38 SB Bezirkssozialarbeit	1,0000 S14	1,0000 S14	1,0000 S14	
489	51.2.39 SB Bezirkssozialarbeit	1,0000 S14	1,0000 S14	1,0000 S14	
490	51.2.40 SB Bezirkssozialarbeit	1,0000 S14	1,0000 S14	1,0000 S14	
491	51.2.41 SB Bezirkssozialarbeit	1,0000 S14	1,0000 S14	1,0000 S14	
492	51.2.42 SB Bezirkssozialarbeit	1,0000 S14	1,0000 S14	1,0000 S14	
493	51.2.43 SB Bezirkssozialarbeit	1,0000 S14	1,0000 S14	1,0000 S14	
494	51.2.44 SB Kinderpflegewesen/Bezirkssozialarbeit/Adopti onsvermittlung	1,0000 S14	1,0000 S14	1,0000 S14	NN
495	51.2.45 SB Kinderpflegedienst/Adoptionsvermittlung/Bezir kssozialarbeit	1,0000 S12	1,0000 S12Ü	1,0000 S12	KU
496	51.2.46 SB Jugendgerichtshilfe/Sozialarbeit	1,0000 S14	0,9500 S14	1,0000 S14	TZ befristet 38 h/wö
497	51.2.47 SB Jugendgerichtshilfe/Sozialarbeit	1,0000 S12	1,0000 S12Ü	1,0000 S12	KU
498	51.2.48 SB Amtsvormundschaft/Sozialarbeit	1,0000 S14	1,0000 S14	1,0000 S14	
51.2P SG Sozialpädagogischer Dienst		Summe	15,0000	14,9500	15,0000

Stellenplan 2013

Lfd.Nr.	Bezeichnung der Stelle Amts-/Funktionsbezeichnung		Anzahl und Bewertung im Vorjahr		Tatsächlich Besetzung am 30.6.2012		Anzahl und Bewertung im lfd. Haushaltsjahr 2013		Stellenplanvermerke / Bemerkungen
1	2		3		4		5		6
<i>LK VG Landkreis Vorpommern-Greifswald</i>									
<i>A Kernverwaltung</i>									
<i>2 Dezernat II - Soziales, Jugend, Gesundheit, Sicherheit und Ordnung</i>									
<i>51.3P SG Jugendpflege und Sport</i>									
499	51.3.14	Jugendpfleger/in	1,0000	S12	1,0000	9	1,0000	S12	KU
500	51.3.15	SB Kinder- und Jugendschutz/Sportförderung	1,0000	8	0,4750	8	1,0000	8	ATZ FZP 01.07.2014
501	51.3.16	SB Förderung Jugendsozialarbeit/Schulsozialarbeit	1,0000	S11	1,0000	8	1,0000	S11	KU
51.3P SG Jugendpflege und Sport			Summe	3,0000	2,4750		3,0000		
<i>51.4P SG Kita</i>									
502	51.4.12	SB Fachaufsicht/Fachberatung Kita/Tagespflege	0,0000		0,0000		1,0000	S14	
503	51.4.12	Teamkoordinator/in/SB Fachaufsicht/Fachberatung Kita	1,0000	S12	1,0000	S12Ü	0,0000		
504	51.4.13	SB Fachberatung/Fachaufsicht Kita / Kreisverwaltungsobersinspektor/in	1,0000	A10	1,0000	A11	1,0000	A10	
505	51.4.14	SB Fachaufsicht/Fachberatung Kita/Tagespflege	1,0000	S14	0,0000		0,0000		
506	51.4.15	SB Tagespflege/Finanzen Kita	1,0000	8	0,4750	9	1,0000	8	ATZ FZP 01.11.2014
507	51.4.16	SB Kostenverhandlung Kindertagesstätten/Ersetzung von Elternbeiträgen	1,0000	8	1,0000	9	1,0000	8	KU
51.4P SG Kita			Summe	5,0000	3,4750		4,0000		
51P Jugendamt Standort Pasewalk			Summe	38,6250	36,2500		37,6250		

Stellenplan 2013

Lfd.Nr.	Bezeichnung der Stelle Amts-/Funktionsbezeichnung		Anzahl und Bewertung im Vorjahr		Tatsächlich Besetzung am 30.6.2012		Anzahl und Bewertung im lfd. Haushaltsjahr 2013		Stellenplanvermerke / Bemerkungen
1	2		3		4		5		6
<i>LK VG Landkreis Vorpommern-Greifswald</i>									
<i>A Kernverwaltung</i>									
<i>2 Dezernat II - Soziales, Jugend, Gesundheit, Sicherheit und Ordnung</i>									
51 Jugendamt			Summe	129,5000	115,4250		125,5000		
<i>53 Gesundheitsamt</i>									
508	53.0.01	Amtsleiter/in und in PU Amtsarzt/-ärztin Standort Greifswald	1,0000	15	1,0000	15	1,0000	15	KU
509	53.0.02	Sekretärin	1,0000	5	1,0000	6	1,0000	5	KU
510	53.0.03	Sozialpädagogin/in RSK	1,0000	10	1,0000	10	1,0000	10	
<i>53.1 SG Amtsärztlicher Dienst</i>									
511	53.1.01	Amtsarzt/-ärztin und in PU Standortleiter/in Anklam	1,0000	15	1,0000	15	1,0000	15	
512	53.1.02	Amtsarzt/-ärztin und in PU Standortleiter/in Pasewalk	1,0000	15	1,0000	15	1,0000	15	
513	53.1.03	Amtsarzt/-ärztin	1,0000	15	0,0000		1,0000	15	NN
514	53.1.04	Sekretärin/SB im amtsärztlichen Dienst	1,0000	6	1,0000	6	1,0000	6	
515	53.1.05	Sekretärin	1,0000	5	1,0000	6	1,0000	5	
516	53.1.06	SB Haushalt/Verwaltung/Medizinalaufsicht	1,0000	5	1,0000	5	1,0000	5	
517	53.1.07	SB Haushalt/Verwaltung/IT	1,0000	8	0,5000	8	1,0000	8	NN
518	53.1.08	SB Haushalt/Verwaltung/Medizinalaufsicht	1,0000	5	1,0000	5	1,0000	5	KU
519	53.1.09	Gesundheitsfürsorger/in	1,0000	8	0,0000		1,0000	8	
520	53.1.10	Arzthelfer/in	1,0000	6	0,4750	8	1,0000	6	

Stellenplan 2013

Lfd.Nr.	Bezeichnung der Stelle Amts-/Funktionsbezeichnung	Anzahl und Bewertung im Vorjahr		Tatsächlich Besetzung am 30.6.2012		Anzahl und Bewertung im lfd. Haushaltsjahr 2013		Stellenplanvermerke / Bemerkungen	
1	2	3		4		5		6	
<i>LK VG Landkreis Vorpommern-Greifswald</i>									
<i>A Kernverwaltung</i>									
<i>2 Dezernat II - Soziales, Jugend, Gesundheit, Sicherheit und Ordnung</i>									
521	53.1.11	Arzthelfer/in	1,0000	5	1,0000	6	1,0000	5	KU
522	53.1.12	Sozialarbeiter/in für Gesundheitsförderung	1,0000	S12	1,0000	S12	0,0000		
523	53.1.13	Sozialarbeiter/in für Gesundheitsförderung	1,0000	S12	0,0000		0,0000		
53.1 SG Amtsärztlicher Dienst			Summe		8,9750		11,0000		
<i>53.2 SG Kinder- und jugendärztlicher und zahnärztlicher Dienst</i>									
524	53.2.01	Jugendarzt/-ärztin	1,0000	15	0,7500	15	1,0000	15	TZ befristet 30 h/wö
525	53.2.02	Jugendarzt/-ärztin	0,7500	13	0,7500	13	0,7500	15	TZ 30 h/wö
526	53.2.03	Jugendarzt/-ärztin	1,0000	15	1,0000	15	1,0000	15	
527	53.2.04	Jugendarzt/-ärztin / Kreisobermedizinalrat/-rätin	1,0000	A14	1,0000	A14	1,0000	A14	
528	53.2.05	Arzthelfer/in	1,0000	5	1,0000	5	0,7500	5	TZ 30 h/wö
529	53.2.06	Arzthelfer/in	1,0000	5	1,0000	5	1,0000	5	
530	53.2.07	Arzthelfer/in	1,0000	6	1,0000	6	1,0000	6	
531	53.2.08	Arzthelfer/in	1,0000	6	0,5000	8	1,0000	6	
532	53.2.09	Arzthelfer/in	1,0000	5	1,0000	5	1,0000	5	
533	53.2.10	Sozialarbeiter/in	1,0000	S11	1,0000	S11	1,0000	S11	KU
534	53.2.11	Sozialarbeiter/in	1,0000	S12	1,0000	S12	1,0000	S12	

Stellenplan 2013

Lfd.Nr.	Bezeichnung der Stelle Amts-/Funktionsbezeichnung	Anzahl und Bewertung im Vorjahr		Tatsächlich Besetzung am 30.6.2012		Anzahl und Bewertung im lfd. Haushaltsjahr 2013		Stellenplanvermerke / Bemerkungen
1	2	3		4		5		6
<i>LK VG Landkreis Vorpommern-Greifswald</i>								
<i>A Kernverwaltung</i>								
<i>2 Dezernat II - Soziales, Jugend, Gesundheit, Sicherheit und Ordnung</i>								
535	53.2.12 Jugendzahnarzt/-ärztin	0,0000		0,0000		0,0000		nachrichtlich 20 h/wö Kooperationsvertrag mit Universität HGW
536	53.2.13 Jugendzahnarzt/-ärztin	0,9500	15	0,9500	15	0,9500	15	TZ 38 h/wö
537	53.2.14 Jugendzahnarzt/-ärztin	0,7500	15	0,7500	15	0,7500	15	TZ 30 h/wö
538	53.2.15 Zahnärztliche/r Helfer/in	0,2500	5	0,0000		0,2500	5	TZ 10 h/wö
539	53.2.16 Zahnärztliche/r Helfer/in	0,7500	5	0,7500	5	0,7500	5	TZ 30 h/wö
540	53.2.17 Zahnärztliche/r Helfer/in	1,0000	5	1,0000	6	1,0000	5	KU
53.2 SG Kinder- und jugendärztlicher und zahnärztlicher Dienst		Summe		14,4500		13,4500		14,2000
<i>53.3 SG Hygiene- und Umweltmedizin und hafenärztlicher Dienst</i>								
541	53.3.01 Arzt/Ärztin	1,0000	15	1,0000	15	1,0000	15	
542	53.3.02 Gesundheitsaufseher/in	1,0000	8	1,0000	9	1,0000	8	
543	53.3.03 Gesundheitsaufseher/in	1,0000	5	1,0000	6	1,0000	5	KU
544	53.3.04 Gesundheitsaufseher/in	1,0000	5	1,0000	6	1,0000	5	KU
545	53.3.05 Gesundheitsaufseher/in	1,0000	8	0,8750	9	1,0000	8	TZ befristet 35 h/wö

Stellenplan 2013

Lfd.Nr.	Bezeichnung der Stelle Amts-/Funktionsbezeichnung	Anzahl und Bewertung im Vorjahr		Tatsächlich Besetzung am 30.6.2012		Anzahl und Bewertung im lfd. Haushaltsjahr 2013		Stellenplanvermerke / Bemerkungen
1	2	3		4		5		6
<i>LK VG Landkreis Vorpommern-Greifswald</i>								
<i>A Kernverwaltung</i>								
<i>2 Dezernat II - Soziales, Jugend, Gesundheit, Sicherheit und Ordnung</i>								
546	53.3.06 Gesundheitsaufseher/in	0,9500	8	0,9500	9	0,9500	8	TZ 38 h/wö
547	53.3.07 Gesundheitsaufseher/in	1,0000	8	0,6000	9	1,0000	8	TZ befristet 24 h/wö
548	53.3.08 Gesundheitsaufseher/in	0,9500	8	0,9500	9	0,9500	8	TZ 38 h/wö
549	53.3.09 Gesundheitsaufseher/in	1,0000	8	1,0000	10	1,0000	8	
550	53.3.10 Gesundheitsaufseher/in	1,0000	8	1,0000	9	1,0000	8	
551	53.3.11 Gesundheitsaufseher/in	1,0000	8	1,0000	8	1,0000	8	
552	53.3.12 Gesundheitsaufseher/in	1,0000	8	1,0000	9	1,0000	8	
553	53.3.13 Gesundheitsaufseher/in	1,0000	8	1,0000	9	1,0000	8	
554	53.3.14 SB Hygiene	1,0000	6	1,0000	6	1,0000	6	KU
53.3 SG Hygiene- und Umweltmedizin und hafenzärztlicher Dienst		Summe		13,9000		13,3750		13,9000
<i>53.4 SG Sozialpsychiatrischer Dienst</i>								
555	53.4.01 Arzt/Ärztin	1,0000	15	0,0000		0,0000		
556	53.4.02 Arzt/Ärztin	1,0000	15	0,8750	15	1,0000	15	TZ befristet 35 h/wö
557	53.4.03 Arzt/Ärztin	1,0000	15	0,8750	15	1,0000	15	TZ befristet 35 h/wö
558	53.4.04 Sozialarbeiter/in	1,0000	S14	1,0000	S14	1,0000	S14	TZ befristet 30 h/wö
559	53.4.05 Sozialarbeiter/in	1,0000	S14	1,0000	S14	1,0000	S14	

Stellenplan 2013

Lfd.Nr.	Bezeichnung der Stelle Amts-/Funktionsbezeichnung		Anzahl und Bewertung im Vorjahr		Tatsächlich Besetzung am 30.6.2012		Anzahl und Bewertung im lfd. Haushaltsjahr 2013		Stellenplanvermerke / Bemerkungen
1	2		3		4		5		6
<i>LK VG Landkreis Vorpommern-Greifswald</i>									
<i>A Kernverwaltung</i>									
<i>2 Dezernat II - Soziales, Jugend, Gesundheit, Sicherheit und Ordnung</i>									
560	53.4.06	Sozialarbeiter/in	1,0000	S14	1,0000	S14	1,0000	S14	
561	53.4.07	Sozialarbeiter/in	1,0000	S14	1,0000	S14	1,0000	S14	
562	53.4.08	Sozialarbeiter/in	1,0000	S14	1,0000	S14	1,0000	S14	
563	53.4.09	Sozialarbeiter/in	1,0000	S14	1,0000	S14	1,0000	S14	
564	53.4.10	Sozialarbeiter/in	1,0000	S14	1,0000	S14	1,0000	S14	
565	53.4.11	Sozialarbeiter/in	1,0000	S14	1,0000	S14	1,0000	S14	
566	53.4.12	Sozialarbeiter/in	1,0000	S14	1,0000	S14	1,0000	S14	
53.4 SG Sozialpsychiatrischer Dienst			Summe	12,0000	10,7500		11,0000		
53 Gesundheitsamt			Summe	56,3500	49,5500		53,1000		
2 Dezernat II - Soziales, Jugend, Gesundheit, Sicherheit und Ordnung			Summe	337,4000	300,9125		338,8500		
<i>3 Dezernat III - Kreisentwicklung, Bauen und Umwelt</i>									
567	3.0.01	Beigeordneter/1. Stellvertreter der Landrätin/Dezernent III	1,0000	B 4	1,0000	B 4	1,0000	B 4	
568	3.0.02	Sekretärin	1,0000	8	1,0000	8	1,0000	8	
569	3.0.03	Stabsstelle Koordinator RESI	1,0000	11	1,0000	11	1,0000	11	
570	3.0.04	Stabsstelle SB Partnerschaften/dt.-poln. Projekte/EU-Projekte	1,0000	13	1,0000	13	1,0000	13	
<i>3.3 Stabsstelle Beteiligungen</i>									
571	3.3.01	Leiter/in	1,0000	11	1,0000	11	1,0000	11	

Stellenplan 2013

Lfd.Nr.	Bezeichnung der Stelle Amts-/Funktionsbezeichnung		Anzahl und Bewertung im Vorjahr		Tatsächlich Besetzung am 30.6.2012		Anzahl und Bewertung im lfd. Haushaltsjahr 2013		Stellenplanvermerke / Bemerkungen
1	2		3		4		5		6
<i>LK VG Landkreis Vorpommern-Greifswald</i>									
<i>A Kernverwaltung</i>									
<i>3 Dezernat III - Kreisentwicklung, Bauen und Umwelt</i>									
572	3.3.02	SB Beteiligungen	1,0000	9	0,9250	9	1,0000	9	TZ befristet 37 h/wö
573	3.3.03	SB Beteiligungen	1,0000	9	0,0000		1,0000	9	
574	3.3.04	SB Nahverkehrsplanung/ÖPNV	1,0000	9	1,0000	9	1,0000	9	Transfer aus Amt 61 61.1.04
575	3.3.05	SB Schülerbeförderung	1,0000	8	1,0000	8	1,0000	8	Transfer aus Amt 61 61.1.05
576	3.3.06	SB Schülerbeförderung	1,0000	8	0,5000	8	1,0000	8	TZ 20 h/wö Transfer aus Amt 61 61.1.06
577	3.3.07	SB Schülerbeförderung	1,0000	12	1,0000	12	1,0000	8	Transfer aus Amt 61 61.1.01
3.3 Stabsstelle Beteiligungen			Summe		7,0000		5,4250		7,0000
<i>36 Straßenverkehrsamt</i>									
578	36.0.01	Amtsleiter/in und in PU SGL Kfz.- Zulassungsstelle	1,0000	11	1,0000	11	1,0000	11	KU
579	36.0.02	Sekretärin	1,0000	5	1,0000	6	1,0000	5	KU
<i>36.1 SG Führerscheinstelle</i>									
580	36.1.01	Sachgebietsleiter/in / Kreisverwaltungsoberinspektor/in	1,0000	A10	1,0000	A10	1,0000	A10	

Stellenplan 2013

Lfd.Nr.	Bezeichnung der Stelle Amts-/Funktionsbezeichnung		Anzahl und Bewertung im Vorjahr		Tatsächlich Besetzung am 30.6.2012		Anzahl und Bewertung im lfd. Haushaltsjahr 2013		Stellenplanvermerke / Bemerkungen
1	2		3		4		5		6
<i>LK VG Landkreis Vorpommern-Greifswald</i>									
<i>A Kernverwaltung</i>									
<i>3 Dezernat III - Kreisentwicklung, Bauen und Umwelt</i>									
581	36.1.02	SB Führerscheine	1,0000	6	1,0000	8	1,0000	8	
582	36.1.03	SB Führerscheine	1,0000	6	1,0000	8	1,0000	8	
583	36.1.04	SB Führerscheine	1,0000	6	1,0000	8	1,0000	8	
584	36.1.05	SB Führerscheine	1,0000	8	0,4750	9	1,0000	8	ATZ FZP 01.03.2013
585	36.1.06	SB Führerscheine	1,0000	8	1,0000	8	1,0000	8	
586	36.1.07	SB Führerscheine	1,0000	6	1,0000	6	1,0000	6	
36.1 SG Führerscheinstelle			Summe		7,0000		6,4750		7,0000
<i>36.2 SG Kfz-Zulassungsstelle</i>									
587	36.2.01	SB Kfz-Zulassung/EDV	1,0000	8	1,0000	8	1,0000	8	
588	36.2.02	SB Kfz-Zulassung / Kreisverwaltungshauptsekretär/in	1,0000	A 8	1,0000	A 8	1,0000	A 8	
589	36.2.03	SB Kfz-Zulassung	1,0000	5	1,0000	6	1,0000	6	
590	36.2.04	SB Kfz-Zulassung	1,0000	5	1,0000	6	1,0000	6	
591	36.2.05	SB Kfz-Zulassung	1,0000	5	0,9500	6	1,0000	6	TZ befristet 38 h/wö
592	36.2.06	SB Kfz-Zulassung	1,0000	5	1,0000	5	1,0000	6	
593	36.2.07	SB Kfz-Zulassung	1,0000	5	1,0000	6	1,0000	6	
594	36.2.08	SB Kfz-Zulassung	1,0000	5	0,9500	6	1,0000	6	TZ befristet 38 h/wö
595	36.2.09	SB Kfz-Zulassung	1,0000	5	1,0000	6	1,0000	6	

Stellenplan 2013

Lfd.Nr.	Bezeichnung der Stelle Amts-/Funktionsbezeichnung		Anzahl und Bewertung im Vorjahr		Tatsächlich Besetzung am 30.6.2012		Anzahl und Bewertung im lfd. Haushaltsjahr 2013		Stellenplanvermerke / Bemerkungen
1	2		3		4		5		6
<i>LK VG Landkreis Vorpommern-Greifswald</i>									
<i>A Kernverwaltung</i>									
<i>3 Dezernat III - Kreisentwicklung, Bauen und Umwelt</i>									
596	36.2.10	SB Versicherung	1,0000	6	0,7500	6	1,0000	6	TZ befristet 30 h/wö
597	36.2.11	SB Kassierer	1,0000	5	0,5000	5	1,0000	5	
598	36.2.12	SB Kfz-Zulassung/EDV	1,0000	6	1,0000	6	1,0000	6	
599	36.2.13	SB Kfz-Zulassung	1,0000	5	1,0000	6	1,0000	6	
600	36.2.14	SB Kfz-Zulassung	1,0000	5	1,0000	6	1,0000	6	
601	36.2.15	SB Kfz-Zulassung	1,0000	5	0,8750	6	1,0000	6	TZ befristet 35 h/wö
602	36.2.16	SB Kfz-Zulassung/Kasse	1,0000	5	0,4750	6	1,0000	5	
603	36.2.17	SB Versicherungen	1,0000	5	1,0000	6	1,0000	5	
604	36.2.18	SB Versicherungen	1,0000	5	0,5750	6	1,0000	5	TZ befristet 23 h/wö
605	36.2.19	MA Außendienst/Stilllegungen	1,0000	6	1,0000	6	1,0000	6	
606	36.2.20	SB Außendienst	1,0000	6	1,0000	6	1,0000	6	
36.2 SG Kfz-Zulassungsstelle			Summe	20,0000	18,0750		20,0000		
<i>36.3 SG Bußgeldstelle</i>									
607	36.3.01	Sachgebietsleiter/in	1,0000	8	1,0000	9	1,0000	8	KU
608	36.3.02	SB Verkehrsordnungswidrigkeiten	1,0000	8	0,0000		1,0000	8	
609	36.3.03	SB Verkehrsordnungswidrigkeiten	1,0000	8	1,0000	8	1,0000	8	
610	36.3.04	SB Verkehrsordnungswidrigkeiten	1,0000	8	1,0000	8	1,0000	8	

Stellenplan 2013

Lfd.Nr.	Bezeichnung der Stelle Amts-/Funktionsbezeichnung		Anzahl und Bewertung im Vorjahr		Tatsächlich Besetzung am 30.6.2012		Anzahl und Bewertung im lfd. Haushaltsjahr 2013		Stellenplanvermerke / Bemerkungen
1	2		3		4		5		6
<i>LK VG Landkreis Vorpommern-Greifswald</i>									
<i>A Kernverwaltung</i>									
<i>3 Dezernat III - Kreisentwicklung, Bauen und Umwelt</i>									
611	36.3.05	SB Verkehrsordnungswidrigkeiten	1,0000	8	1,0000	8	1,0000	8	
612	36.3.06	SB Verkehrsordnungswidrigkeiten / Kreisverwaltungshauptsekretär/in	1,0000	A 8	0,9000	A 8	1,0000	A 8	TZ befristet 36 h/wö
613	36.3.07	SB Verkehrsordnungswidrigkeiten / Kreisverwaltungshauptsekretär/in	1,0000	A 8	0,9250	A 8	1,0000	A 8	TZ befristet 37 h/wö
614	36.3.08	SB Verkehrsordnungswidrigkeiten	1,0000	8	1,0000	8	1,0000	8	
615	36.3.09	SB Verkehrsordnungswidrigkeiten	1,0000	8	1,0000	8	1,0000	8	
616	36.3.10	SB Verkehrsordnungswidrigkeiten	1,0000	8	1,0000	9	1,0000	8	
617	36.3.11	SB Verkehrsordnungswidrigkeiten / Kreisverwaltungshauptsekretär/in	1,0000	A 8	0,5000	A 8	1,0000	A 8	ATZ FZP 01.05.2014
618	36.3.12	SB Verkehrsordnungswidrigkeiten	1,0000	8	1,0000	9	1,0000	8	
619	36.3.13	SB Verkehrsordnungswidrigkeiten	1,0000	8	1,0000	9	1,0000	8	
620	36.3.14	SB Außendienst	1,0000	5	1,0000	5	1,0000	5	
621	36.3.15	SB Außendienst	1,0000	5	1,0000	5	1,0000	5	
622	36.3.16	SB Außendienst	0,0000		0,0000		1,0000	5	
623	36.3.16	SB Verkehrsordnungswidrigkeiten	1,0000	6	1,0000	6	0,0000		
624	36.3.17	SB Außendienst	0,0000		0,0000		1,0000	5	
625	36.3.17	SB Verkehrsordnungswidrigkeiten	1,0000	6	1,0000	6	0,0000		
36.3 SG Bußgeldstelle		Summe	17,0000		15,3250		17,0000		

Stellenplan 2013

Lfd.Nr.	Bezeichnung der Stelle Amts-/Funktionsbezeichnung		Anzahl und Bewertung im Vorjahr		Tatsächlich Besetzung am 30.6.2012		Anzahl und Bewertung im lfd. Haushaltsjahr 2013		Stellenplanvermerke / Bemerkungen
1	2		3		4		5		6
<i>LK VG Landkreis Vorpommern-Greifswald</i>									
<i>A Kernverwaltung</i>									
<i>3 Dezernat III - Kreisentwicklung, Bauen und Umwelt</i>									
<i>36.4 SG Verkehrsstelle</i>									
626	36.4.01	Sachgebietsleiter/in / Kreisverwaltungsoberinspektor/in	1,0000	A10	1,0000	A10	1,0000	A10	
627	36.4.02	SB Verkehrslenkung	1,0000	9	0,0000		1,0000	9	
628	36.4.03	SB Verkehrslenkung	1,0000	9	1,0000	9	1,0000	9	
629	36.4.04	SB Sondergenehmigung/Verkehrssicherheit	1,0000	8	1,0000	8	1,0000	8	
630	36.4.05	SB Sondergenehmigung/Güterverkehr	1,0000	8	1,0000	8	1,0000	8	
631	36.4.06	SB Verkehrssicherung	1,0000	9	1,0000	9	1,0000	9	
632	36.4.07	SB Sondergenehmigungen/Verkehrserziehung	1,0000	8	1,0000	8	1,0000	8	
36.4 SG Verkehrsstelle			Summe	7,0000	6,0000		7,0000		
36 Straßenverkehrsamt			Summe	53,0000	47,8750		53,0000		
<i>39 Veterinär- und Lebensmittelüberwachungsamt</i>									
633	39.0.01	Amtsleiter/in Amtstierarzt / Ltd. Kreisveterinärinspektor/in	1,0000	A16	1,0000	A16	1,0000	A16	KU
634	39.0.02	Sekretärin/SB im amtstierärztlichen Dienst	1,0000	6	0,9500	6	1,0000	6	TZ befristet 38 h/wö
<i>39.1 SG Veterinärwesen</i>									
635	39.1.01	Amtstierarzt/-ärztin	1,0000	15	1,0000	15	1,0000	15	
636	39.1.02	Amtstierarzt/-ärztin	1,0000	15	1,0000	15	1,0000	15	
637	39.1.03	SB Ordnungsbehördliche Aufgaben/Tiere	1,0000	8	1,0000	9	1,0000	8	

Stellenplan 2013

Lfd.Nr.	Bezeichnung der Stelle Amts-/Funktionsbezeichnung		Anzahl und Bewertung im Vorjahr		Tatsächlich Besetzung am 30.6.2012		Anzahl und Bewertung im lfd. Haushaltsjahr 2013		Stellenplanvermerke / Bemerkungen
1	2		3		4		5		6
<i>LK VG Landkreis Vorpommern-Greifswald</i>									
<i>A Kernverwaltung</i>									
<i>3 Dezernat III - Kreisentwicklung, Bauen und Umwelt</i>									
638	39.1.04	SB Ordnungsbehördliche Aufgaben/Tiere	1,0000	8	0,9500	9	1,0000	8	TZ befristet 38 h/wö
639	39.1.05	Amtstierarzt/-ärztin	1,0000	15	1,5000	15	1,0000	15	
640	39.1.06	Amtstierarzt/-ärztin	1,0000	15	1,0000	15	1,0000	15	
641	39.1.07	Amtstierarzt/-ärztin	1,0000	15	1,0000	15	1,0000	15	
642	39.1.08	Tiergesundheitskontrolleur/in	1,0000	8	1,0000	9	1,0000	8	
643	39.1.09	SB ordnungsbehördliche Aufgaben Tiere	1,0000	8	0,4750	8	1,0000	8	ATZ FZP 01.05.2013
39.1 SG Veterinärwesen			Summe	9,0000	8,9250		9,0000		
<i>39.2 SG Lebensmittelüberwachung</i>									
644	39.2.01	Amtstierarzt/-ärztin	1,0000	15	1,0000	15	1,0000	15	
645	39.2.02	Lebensmittelkontrolleur/in	1,0000	8	0,9500	9	1,0000	8	TZ befristet 38 h/wö
646	39.2.03	Lebensmittelkontrolleur/in	1,0000	8	0,9500	9	1,0000	8	TZ befristet 38 h/wö
647	39.2.04	Lebensmittelkontrolleur/in	1,0000	8	0,9500	9	1,0000	8	TZ befristet 38 h/wö
648	39.2.05	Amtstierarzt/-ärztin	1,0000	15	0,0000		1,0000	15	
649	39.2.06	Lebensmittelkontrolleur/in	0,9500	8	0,9500	9	0,9500	8	TZ 38 h/wö
650	39.2.07	Lebensmittelkontrolleur/in	1,0000	8	1,0000	9	1,0000	8	
651	39.2.08	Lebensmittelkontrolleur/in	1,0000	8	1,0000	9	1,0000	8	
652	39.2.09	Verwaltungsleiter/in/Koordinator/in	1,0000	9	1,0000	9	1,0000	9	

Stellenplan 2013

Lfd.Nr.	Bezeichnung der Stelle Amts-/Funktionsbezeichnung		Anzahl und Bewertung im Vorjahr		Tatsächlich Besetzung am 30.6.2012		Anzahl und Bewertung im lfd. Haushaltsjahr 2013		Stellenplanvermerke / Bemerkungen
1	2		3		4		5		6
<i>LK VG Landkreis Vorpommern-Greifswald</i>									
<i>A Kernverwaltung</i>									
<i>3 Dezernat III - Kreisentwicklung, Bauen und Umwelt</i>									
653	39.2.10	Amtstierarzt/-ärztin	1,0000	15	1,0000	15	1,0000	15	
654	39.2.11	Amtstierarzt/-ärztin	1,0000	15	1,0000	14	1,0000	15	
655	39.2.12	Lebensmittelkontrolleur/in	1,0000	8	1,0000	9	1,0000	8	
656	39.2.13	Lebensmittelkontrolleur/in	1,0000	8	1,0000	9	1,0000	8	
657	39.2.14	Lebensmittelkontrolleur/in	1,0000	8	1,0000	9	1,0000	8	
658	39.2.15	Lebensmittelkontrolleur/in	1,0000	8	1,0000	9	1,0000	8	
39.2 SG Lebensmittelüberwachung			Summe	14,9500	13,8000		14,9500		
39 Veterinär- und Lebensmittelüberwachungsamt			Summe	25,9500	24,6750		25,9500		
<i>60 Bauamt</i>									
659	60.0.01	Amtsleiter/in / Kreisbaudirektor/in	1,0000	A15	1,0000	A15	1,0000	A15	KU
660	60.0.02	Sekretärin	1,0000	5	1,0000	5	1,0000	5	
661	60.0.03	Fachadministrator/in	1,0000	10	1,0000	10	1,0000	10	
<i>60.1 SG Bauordnung</i>									
662	60.1.01	Sachgebietsleiter/in / Kreisbauamtmann/-frau	1,0000	A11	1,0000	A11	1,0000	A12	
663	60.1.02	SB Baugenehmigungen/Technischer Prüfer/in	1,0000	10	1,0000	10	1,0000	10	
664	60.1.03	SB Baugenehmigung/Technischer Prüfer/in	1,0000	10	1,0000	10	1,0000	10	
665	60.1.04	SB Baugenehmigung/Technischer Prüfer/in	1,0000	10	0,8750	10	1,0000	10	TZ befristet 35 h/wö
666	60.1.05	SB Baugenehmigung/Technischer Prüfer/in	1,0000	10	1,0000	10	0,0000		

Stellenplan 2013

Lfd.Nr.	Bezeichnung der Stelle Amts-/Funktionsbezeichnung		Anzahl und Bewertung im Vorjahr		Tatsächlich Besetzung am 30.6.2012		Anzahl und Bewertung im lfd. Haushaltsjahr 2013		Stellenplanvermerke / Bemerkungen
1	2		3		4		5		6
<i>LK VG Landkreis Vorpommern-Greifswald</i>									
<i>A Kernverwaltung</i>									
<i>3 Dezernat III - Kreisentwicklung, Bauen und Umwelt</i>									
667	60.1.06	SB Baugenehmigung/Technischer Prüfer/in	1,0000	10	1,0000	10	1,0000	10	
668	60.1.07	SB Baugenehmigung/Technischer Prüfer/in	1,0000	10	1,0000	10	1,0000	10	
669	60.1.08	SB Baugenehmigung/Technischer Prüfer/in	1,0000	10	1,0000	10	1,0000	10	
670	60.1.09	SB Baugenehmigung/Technischer Prüfer/in	1,0000	10	0,9500	10	0,9500	10	TZ 38 h/wö
671	60.1.10	SB Baugenehmigung/Technischer Prüfer/in	1,0000	10	0,8500	10	1,0000	10	TZ befristet 34 h/wö
672	60.1.11	SB Baugenehmigung/Technischer Prüfer/in	1,0000	10	0,9125	10	1,0000	10	TZ befristet 35 h/wö
673	60.1.12	SB Brandschutzprüfung	1,0000	10	1,0000	10	1,0000	10	
674	60.1.13	SB Brandschutzprüfung	1,0000	10	1,0000	10	1,0000	10	
675	60.1.14	SB Brandschutzprüfung	1,0000	10	1,0000	10	1,0000	10	
676	60.1.15	SB Brandschutzprüfung	0,5000	10	0,4750	10	0,5000	10	ATZ FZP 01.06.2013 KW
60.1 SG Bauordnung			Summe		14,5000		14,0625		13,4500
<i>60.2 SG Bauverwaltung</i>									
677	60.2.01	Sachgebietsleiter/in	1,0000	12	1,0000	12	1,0000	12	
678	60.2.02	SB Widersprüche/Klageverfahren / Kreisverwaltungsamtman/-frau	1,0000	A11	1,0000	A11	1,0000	A11	
679	60.2.03	SB Widersprüche/Ordnungsbehördliche Aufgaben	1,0000	10	1,0000	10	1,0000	10	

Stellenplan 2013

Lfd.Nr.	Bezeichnung der Stelle Amts-/Funktionsbezeichnung	Anzahl und Bewertung im Vorjahr		Tatsächlich Besetzung am 30.6.2012		Anzahl und Bewertung im lfd. Haushaltsjahr 2013		Stellenplanvermerke / Bemerkungen
1	2	3		4		5		6
<i>LK VG Landkreis Vorpommern-Greifswald</i>								
<i>A Kernverwaltung</i>								
<i>3 Dezernat III - Kreisentwicklung, Bauen und Umwelt</i>								
680	60.2.04 SB Bauaufseher	0,5000	9	0,4750	9	0,5000	9	ATZ FZP 01.11.2014 KW
681	60.2.05 SB Ordnungsbehördliche Aufgaben/ProBauG	1,0000	9	1,0000	9	1,0000	9	
682	60.2.06 SB Ordnungsbehördliche Aufgaben/Baulasten	1,0000	9	1,0000	9	1,0000	9	
683	60.2.07 SB Ordnungsbehördliche Aufgaben	1,0000	9	1,0000	9	1,0000	9	
684	60.2.08 SB Ordnungsbehördliche Aufgaben	1,0000	9	0,9000	8	1,0000	9	TZ befristet 36 h/wö
685	60.2.09 SB Ordnungsbehördliche Aufgaben	1,0000	9	1,0000	9	1,0000	9	
686	60.2.10 SB Ordnungsbehördliche Aufgaben/Baulastenauskünfte	1,0000	9	1,0000	9	1,0000	9	
687	60.2.11 SB Baulasten/Abgeschlossenheit	1,0000	10	0,4750	10	1,0000	10	ATZ FZP 10.12.2014
688	60.2.12 SB Haushalt/ Abgeschlossenheit	1,0000	6	1,0000	6	1,0000	6	
689	60.2.13 SB Haushalt/Betriebswirtschaft	1,0000	9	1,0000	9	1,0000	9	
690	60.2.14 SB Stammdatenaufnahme	1,0000	5	1,0000	5	1,0000	5	
691	60.2.15 SB Registratur/Verwaltung	1,0000	5	0,4563	5	1,0000	5	
692	60.2.16 SB Registratur/Verwaltung	0,3750	5	0,0000		0,0000		
693	60.2.17 SB Registratur/Verwaltung	1,0000	5	1,0000	6	1,0000	5	
694	60.2.18 SB Registratur/Verwaltung	1,0000	5	1,0000	5	1,0000	5	
60.2 SG Bauverwaltung		Summe		16,8750		15,3063	16,5000	

Stellenplan 2013

Lfd.Nr.	Bezeichnung der Stelle Amts-/Funktionsbezeichnung		Anzahl und Bewertung im Vorjahr		Tatsächlich Besetzung am 30.6.2012		Anzahl und Bewertung im lfd. Haushaltsjahr 2013		Stellenplanvermerke / Bemerkungen
1	2		3		4		5		6
<i>LK VG Landkreis Vorpommern-Greifswald</i>									
<i>A Kernverwaltung</i>									
<i>3 Dezernat III - Kreisentwicklung, Bauen und Umwelt</i>									
<i>60.3 SG Hoch- und Tiefbau</i>									
695	60.3.01	Sachgebietsleiter/in / Kreisbauamtsrat/-rätin	1,0000	A12	1,0000	A12	1,0000	A12	
696	60.3.02	SB Hochbau	1,0000	10	1,0000	10	1,0000	10	
697	60.3.03	SB Hochbau	1,0000	10	1,0000	10	1,0000	10	
698	60.3.04	SB Hochbau	1,0000	10	1,0000	10	1,0000	10	
699	60.3.05	SB Hochbau	1,0000	10	0,8750	10	1,0000	10	TZ befristet 35 h/wö
700	60.3.06	SB Straßen/Tiefbau	1,0000	10	1,0000	10	1,0000	10	
701	60.3.07	SB Straßen/Tiefbau	1,0000	10	1,0000	10	1,0000	10	
702	60.3.08	SB Straßen/Tiefbau	1,0000	10	1,0000	10	1,0000	10	
703	60.3.09	SB Straßen/Tiefbau	1,0000	10	1,0000	10	1,0000	10	
704	60.3.10	SB Vergaben	1,0000	10	0,4750	10	0,5000	10	ATZ FZP 01.12.2014 KW
705	60.3.11	SB Zuwendungsbauten	1,0000	10	1,0000	10	1,0000	10	
706	60.3.12	SB Grunderwerb/ Straßenverwaltung	1,0000	9	1,0000	9	1,0000	9	
60.3 SG Hoch- und Tiefbau			Summe		12,0000		11,3500		11,5000
60 Bauamt			Summe		46,3750		43,7188		44,4500
<i>61 Amt für Kreisentwicklung</i>									
707	61.0.01	Amtsleiter/in und in PU SGL Kreisentwicklung/Wifö	1,0000	A16	1,0000	A16	0,0000		KU

Stellenplan 2013

Lfd.Nr.	Bezeichnung der Stelle Amts-/Funktionsbezeichnung	Anzahl und Bewertung im Vorjahr	Tatsächlich Besetzung am 30.6.2012	Anzahl und Bewertung im lfd. Haushaltsjahr 2013	Stellenplanvermerke / Bemerkungen
1	2	3	4	5	6
<i>LK VG Landkreis Vorpommern-Greifswald</i>					
<i>A Kernverwaltung</i>					
<i>3 Dezernat III - Kreisentwicklung, Bauen und Umwelt</i>					
708	61.0.01 Amtsleiter/in und in PU SGL Kreisentwicklung/Wifö	0,0000		0,0000	1,0000 12 KU
709	61.0.02 Sekretärin/SB Registratur u. Baustatistik	1,0000	6	1,0000 6	1,0000 6 KU
<i>61.1 SG Kreisentwicklung/Wirtschaftsförderung</i>					
710	61.1.01 Koordinator/in Regional- und Kreisentwicklung	1,0000	9	1,0000 9	1,0000 9
711	61.1.02 Koordinator/in Regional- und Kreisentwicklung	1,0000	9	1,0000 11	1,0000 9
712	61.1.03 Koordinator/in für Wirtschaft und Arbeit	1,0000	9	1,0000 9	1,0000 9
713	61.1.04 SB EU-Förderprogramme/Leader	1,0000	9	1,0000 9	1,0000 9
714	61.1.05 SB Förderprogramme/Unternehmensberatung/Me sse/Ausschüsse	1,0000	9	0,9500 9	1,0000 9 TZ 38 h/wö
715	61.1.06 SB Datenbank/-pflege	1,0000	5	0,9500 5	1,0000 5 TZ 38 h/wö
716	61.1.07 SB Dorferneuerung	1,0000	10	1,0000 10	1,0000 10
717	61.1.08 SB Dorferneuerung	1,0000	9	0,7500 9	1,0000 9 TZ befristet 35 h/wö
718	61.1.09 SB Dorferneuerung	1,0000	9	0,4750 9	0,5000 9 ATZ FZP 01.04.2013 KW
719	61.1.10 SB Dorferneuerung/Bauförderung	1,0000	8	1,0000 9	1,0000 8
720	61.1.11 SB Projekt Leader	1,0000	9	1,0000	0,0000
721	61.1.12 SB Tourismus (Modellvorhaben UsedomRad)	0,7500	5	0,7500 5	0,0000

Stellenplan 2013

Lfd.Nr.	Bezeichnung der Stelle Amts-/Funktionsbezeichnung	Anzahl und Bewertung im Vorjahr		Tatsächlich Besetzung am 30.6.2012		Anzahl und Bewertung im lfd. Haushaltsjahr 2013		Stellenplanvermerke / Bemerkungen
1	2	3		4		5		6
LK VG Landkreis Vorpommern-Greifswald								
A Kernverwaltung								
3 Dezernat III - Kreisentwicklung, Bauen und Umwelt								
722	61.1.13 SB Touristischer Wegebau	1,0000	8	0,4750	9	1,0000	8	ATZ FZP 01.06.2013
723	61.1.14 SB Genehmigung GVO	1,0000	8	1,0000	8	1,0000	8	
724	61.1.15 SB Genehmigung GVO	1,0000	9	1,0000	9	1,0000	9	KU
61.1 SG Kreisentwicklung/Wirtschaftsförderung		Summe		14,7500		13,3500		12,5000
61.2 SG Bauleitplanung/Denkmalerschutz								
725	61.2.01 Sachgebietsleiter/in	1,0000	10	1,0000	10	1,0000	10	
726	61.2.02 SB Bauleitplanung	1,0000	10	0,9500	10	0,9500	10	TZ 38 h/wö
727	61.2.03 SB Bauleitplanung	1,0000	9	1,0000	9	1,0000	9	KU
728	61.2.04 SB Bauleitplanung	1,0000	10	0,5000	10	0,0000		
729	61.2.05 SB Denkmalschutz/Bodendenkmale	1,0000	10	0,5000	10	1,0000	10	NN
730	61.2.06 SB Bodendenkmalpflege/Denkmalchutz/-pflege	1,0000	10	0,8750	10	1,0000	10	TZ befristet 35 h/wö
731	61.2.07 SB Denkmalschutz/-pflege und steuerliche Vergünstigungen/Bodendenkmale	1,0000	10	1,0000	10	1,0000	10	
732	61.2.08 SB Denkmalschutz/-pflege	1,0000	10	1,0000	10	1,0000	10	
61.2 SG Bauleitplanung/Denkmalerschutz		Summe		8,0000		6,8250		6,9500
61 Amt für Kreisentwicklung		Summe		24,7500		22,1750		21,4500

Stellenplan 2013

Lfd.Nr.	Bezeichnung der Stelle Amts-/Funktionsbezeichnung		Anzahl und Bewertung im Vorjahr		Tatsächlich Besetzung am 30.6.2012		Anzahl und Bewertung im lfd. Haushaltsjahr 2013		Stellenplanvermerke / Bemerkungen
1	2		3		4		5		6
<i>LK VG Landkreis Vorpommern-Greifswald</i>									
<i>A Kernverwaltung</i>									
<i>3 Dezernat III - Kreisentwicklung, Bauen und Umwelt</i>									
<i>62 Kataster- und Vermessungsamt</i>									
733	62.0.01	Amtsleiter/in / Kreisvermessungsdirektor/in	1,0000	A15	1,0000	A15	1,0000	A15	KU
734	62.0.02	SB Geoinformation Standort Anklam	1,0000	11	1,0000	11	1,0000	11	
735	62.0.03	GIS-Koordinator Standort Pasewalk	1,0000	11	1,0000	11	1,0000	11	
<i>62.1 SG Geodatenzentrum</i>									
736	62.1.01	Sachgebietsleiter/in / Kreisvermessungsoberrat/-rätin	1,0000	A14	1,0000	A14	1,0000	A14	
737	62.1.02	SB Auskunft/Prüfung	1,0000	10	0,5000	10	1,0000	10	NN
738	62.1.03	SB Auskunft	1,0000	6	1,0000	8	1,0000	6	
739	62.1.04	SB Auskunft	1,0000	5	1,0000	6	1,0000	5	
740	62.1.05	SB Auskunft	0,9125	5	0,9125	6	0,9125	5	TZ 36,5 h/wö
741	62.1.06	SB Auskunft	1,0000	5	1,0000	6	1,0000	5	
742	62.1.07	SB Auskunft	1,0000	5	0,9500	6	1,0000	5	TZ befristet 38 h/wö
743	62.1.08	SB Auskunft	1,0000	3	1,0000	5	1,0000	3	
744	62.1.09	SB Auskunft	1,0000	3	0,9250	5	1,0000	3	TZ befristet 37 h/wö
62.1 SG Geodatenzentrum			Summe		8,9125		8,2875		8,9125

Stellenplan 2013

Lfd.Nr.	Bezeichnung der Stelle Amts-/Funktionsbezeichnung			Anzahl und Bewertung im Vorjahr		Tatsächlich Besetzung am 30.6.2012		Anzahl und Bewertung im lfd. Haushaltsjahr 2013		Stellenplanvermerke / Bemerkungen
1	2			3		4		5		6
<i>LK VG Landkreis Vorpommern-Greifswald</i>										
<i>A Kernverwaltung</i>										
<i>3 Dezernat III - Kreisentwicklung, Bauen und Umwelt</i>										
<i>62.2 SG Liegenschaftskataster</i>										
745	62.2.01	Sachgebietsleiter/in		1,0000	12	1,0000	12	1,0000	12	
746	62.2.02	SB ALK/ALKIS		1,0000	10	1,0000	9	1,0000	10	
747	62.2.03	SB Fortführung des Lika		1,0000	8	1,0000	9	1,0000	8	
748	62.2.04	SB Fortführung des Lika		1,0000	8	1,0000	8	1,0000	8	
749	62.2.05	SB Fortführung des Lika		1,0000	8	0,9000	9	1,0000	8	TZ befristet 36 h/wö
750	62.2.06	SB Messungsvorbereitungen		1,0000	8	1,0000	9	1,0000	8	
751	62.2.07	SB Messungsvorbereitungen		1,0000	8	1,0000	9	1,0000	8	
752	62.2.08	SB Fortführung des Lika		1,0000	6	0,5000	8	1,0000	6	
753	62.2.09	SB Fortführung des Lika		1,0000	6	1,0000	8	1,0000	6	
754	62.2.10	SB Messungsvorbereitungen		1,0000	6	1,0000	6	1,0000	6	
755	62.2.11	SB Messungsvorbereitungen		1,0000	6	1,0000	8	1,0000	6	
756	62.2.12	SB Messungsvorbereitungen		1,0000	6	1,0000	6	1,0000	6	
757	62.5.06	SB Fortführung/Messungsvorbereitung		0,0000		0,0000		1,0000	10	
62.2 SG Liegenschaftskataster				Summe		12,0000		11,4000		13,0000
<i>62.3 SG Vermessung</i>										
758	62.3.01	Sachgebietsleiter/in		1,0000	12	1,0000	12	1,0000	12	
759	62.3.02	Messtruppführer/in		1,0000	10	0,9125	10	1,0000	10	TZ befristet 36,5 h/wö

Stellenplan 2013

Lfd.Nr.	Bezeichnung der Stelle Amts-/Funktionsbezeichnung		Anzahl und Bewertung im Vorjahr		Tatsächlich Besetzung am 30.6.2012		Anzahl und Bewertung im lfd. Haushaltsjahr 2013		Stellenplanvermerke / Bemerkungen
1	2		3		4		5		6
<i>LK VG Landkreis Vorpommern-Greifswald</i>									
<i>A Kernverwaltung</i>									
<i>3 Dezernat III - Kreisentwicklung, Bauen und Umwelt</i>									
760	62.3.03	Prüfer/in	1,0000	10	1,0000	10	1,0000	10	
761	62.3.04	Messtruppführer/in	1,0000	10	1,0000	10	1,0000	10	
762	62.3.05	Auswerter/in	1,0000	9	1,0000	9	1,0000	9	
763	62.3.06	VT im Außendienst	1,0000	6	1,0000	8	1,0000	6	
764	62.3.07	Messgehilfe	1,0000	5	1,0000	5	1,0000	5	
62.3 SG Vermessung			Summe		6,9125		7,0000		
<i>62.4 SG Erneuerung</i>									
765	62.4.01	Sachgebietsleiter/in	1,0000	11	0,7500	11	1,0000	11	TZ befristet 30 h/wö
766	62.4.02	SB Erneuerung des Lika	1,0000	10	1,0000	10	1,0000	10	
767	62.4.03	SB Erneuerung des Lika / Kreisvermessungshauptsekretär/in	1,0000	A 8	1,0000	A 8	1,0000	A 8	
768	62.4.04	SB Erneuerung des Lika	1,0000	6	1,0000	8	1,0000	6	
769	62.4.05	SB Erneuerung des Lika	1,0000	6	1,0000	6	1,0000	6	
770	62.4.06	SB Erneuerung des Lika	1,0000	6	1,0000	6	1,0000	6	
771	62.4.07	SB Erneuerung des Lika	1,0000	6	1,0000	6	1,0000	6	
62.4 SG Erneuerung			Summe		6,7500		7,0000		
<i>62.5 SG Geoservice</i>									
772	62.5.01	Sachgebietsleiter/in / Kreisvermessungsrat/- rätin	1,0000	A13	1,0000	A13	1,0000	A13	

Stellenplan 2013

Lfd.Nr.	Bezeichnung der Stelle Amts-/Funktionsbezeichnung	Anzahl und Bewertung im Vorjahr		Tatsächlich Besetzung am 30.6.2012		Anzahl und Bewertung im lfd. Haushaltsjahr 2013		Stellenplanvermerke / Bemerkungen	
1	2	3		4		5		6	
<i>LK VG Landkreis Vorpommern-Greifswald</i>									
<i>A Kernverwaltung</i>									
<i>3 Dezernat III - Kreisentwicklung, Bauen und Umwelt</i>									
773	62.5.02	Koordinator/in ALK/ALKIS	1,0000	11	0,9000	11	1,0000	11	TZ befristet 36 h/wö
774	62.5.03	SB Grenzbescheide/Sekretariat	1,0000	8	0,0000		0,0000		
775	62.5.04	SB Auskünfte/Auszüge	1,0000	5	1,0000	6	1,0000	5	
776	62.5.05	SB Eigentümer	1,0000	6	1,0000	6	1,0000	6	
777	62.5.06	SB Geobasisdaten	1,0000	10	1,0000	10	0,0000		
778	62.5.07	SB Geobasisdaten	1,0000	8	1,0000	9	1,0000	8	
779	62.5.08	SB Geobasisdaten	1,0000	8	1,0000	9	1,0000	8	
780	62.5.09	SB Bodenschätzung/Geobasisdaten	1,0000	6	0,7500	8	1,0000	6	TZ befristet 30 h/wö
781	62.5.10	SB Geobasisdaten	1,0000	6	1,0000	6	1,0000	6	
62.5 SG Geoservice			Summe	10,0000	8,6500		8,0000		
<i>62.6 SG Geodatenführung</i>									
782	62.6.01	Sachgebietsleiter/in	1,0000	11	1,0000	11	1,0000	11	
783	62.6.02	SB Prüfung/Widersprüche	1,0000	11	1,0000	11	1,0000	11	
784	62.6.03	SB Vorprüfung	1,0000	10	1,0000	10	1,0000	10	TZ befristet 36 h/wö
785	62.6.04	SB Fortführung/Übernahme	1,0000	8	1,0000	9	1,0000	8	
786	62.6.05	SB Fortführung/Übernahme	1,0000	8	0,9000	9	1,0000	8	TZ befristet 36 h/wö
787	62.6.06	SB Fortführung/Übernahme	1,0000	8	0,8500	9	1,0000	8	TZ befristet 36 h/wö

Stellenplan 2013

Lfd.Nr.	Bezeichnung der Stelle Amts-/Funktionsbezeichnung		Anzahl und Bewertung im Vorjahr		Tatsächlich Besetzung am 30.6.2012		Anzahl und Bewertung im lfd. Haushaltsjahr 2013		Stellenplanvermerke / Bemerkungen
1	2		3		4		5		6
<i>LK VG Landkreis Vorpommern-Greifswald</i>									
<i>A Kernverwaltung</i>									
<i>3 Dezernat III - Kreisentwicklung, Bauen und Umwelt</i>									
788	62.6.07	SB Fortführung/ Prüfung	1,0000	8	1,0000	9	1,0000	8	
789	62.6.08	SB Grundlagenvermessung	1,0000	10	1,0000	10	1,0000	10	
790	62.6.09	SB Grundlagenvermessung	1,0000	8	1,0000	8	1,0000	8	
791	62.6.10	SB Vermessung	1,0000	8	1,0000	9	1,0000	8	
792	62.6.11	SB Vermessung	1,0000	8	1,0000	9	1,0000	8	
793	62.6.12	SB Vermessung/Kataster	1,0000	6	1,0000	6	1,0000	6	
794	62.6.13	SB Bereitstellung von Katasterunterlagen	1,0000	8	1,0000	9	1,0000	8	
795	62.6.14	SB Bereitstellung von Katasterunterlagen	1,0000	8	1,0000	9	1,0000	8	
796	62.6.15	SB elektronisches Archiv	1,0000	3	0,4750	5	1,0000	3	ATZ FZP 01.09.2014
62.6 SG Geodatenführung			Summe		15,0000		14,2250		15,0000
<i>62.7 SG Geschäftsstelle GA</i>									
797	62.5.03	SB der Geschäftsstelle GA	0,0000		0,0000		1,0000	8	
798	62.7.01	Leiter/in	1,0000	10	1,0000	10	1,0000	10	
799	62.7.02	SB der Geschäftsstelle GA	1,0000	10	1,0000	10	1,0000	10	
800	62.7.03	SB der Geschäftsstelle GA	1,0000	8	1,0000	9	1,0000	8	
801	62.7.04	SB der Geschäftsstelle GA	1,0000	8	1,0000	9	1,0000	8	
802	62.7.05	SB der Geschäftsstelle GA	1,0000	8	0,0000		1,0000	8	NN
803	62.7.06	SB der Geschäftsstelle GA	1,0000	8	1,0000	9	1,0000	8	NN

Stellenplan 2013

Lfd.Nr.	Bezeichnung der Stelle Amts-/Funktionsbezeichnung		Anzahl und Bewertung im Vorjahr		Tatsächlich Besetzung am 30.6.2012		Anzahl und Bewertung im lfd. Haushaltsjahr 2013		Stellenplanvermerke / Bemerkungen
1	2		3		4		5		6
<i>LK VG Landkreis Vorpommern-Greifswald</i>									
<i>A Kernverwaltung</i>									
<i>3 Dezernat III - Kreisentwicklung, Bauen und Umwelt</i>									
62.7 SG Geschäftsstelle GA			Summe	6,0000	5,0000	7,0000			
62 Kataster- und Vermessungsamt			Summe	68,9125	64,2250	68,9125			
<i>70 Umweltamt</i>									
804	70.0.01	Amtsleiter/in	1,0000	13	1,0000	11	1,0000	13	KU
805	70.0.02	Sekretärin	1,0000	5	0,9500	5	1,0000	5	TZ befristet 38 h/wö
<i>70.1 SG Naturschutz/Landschaftspflege</i>									
806	70.1.01	Sachgebietsleiter/in	1,0000	11	1,0000	11	1,0000	11	
807	70.1.02	SB Landschaftsplanung/Artenschutz	1,0000	10	1,0000	10	1,0000	10	
808	70.1.03	SB Umweltprüfung/ Naturschutzgenehmigung/Gewässerschutz	1,0000	10	1,0000	10	1,0000	10	
809	70.1.04	SB Schutzverordnungen/Eingriffsregelung	1,0000	10	1,0000	10	1,0000	10	
810	70.1.05	SB Gehölzschutz/Alleenschutz/Eingriffe	1,0000	10	1,0000	10	1,0000	10	
811	70.1.06	SB Schutzgebiete/Landschaftspflege/OwiG	1,0000	8	1,0000	8	1,0000	8	
812	70.1.07	SB Landschaftspflege und -planung	1,0000	9	1,0000	9	1,0000	9	
813	70.1.08	SB Landschaftspflege und -planung	1,0000	9	0,9500	9	1,0000	9	TZ befristet 38 h/wö
814	70.1.09	SB Landschaftspflege und -planung	1,0000	9	1,0000	9	1,0000	9	
815	70.1.10	SB Landschaftspflege und -planung	1,0000	9	1,0000	9	1,0000	9	
816	70.1.11	SB Naturschutz	1,0000	10	0,0000		1,0000	10	

Stellenplan 2013

Lfd.Nr.	Bezeichnung der Stelle Amts-/Funktionsbezeichnung			Anzahl und Bewertung im Vorjahr		Tatsächlich Besetzung am 30.6.2012		Anzahl und Bewertung im lfd. Haushaltsjahr 2013		Stellenplanvermerke / Bemerkungen
1	2			3		4		5		6
<i>LK VG Landkreis Vorpommern-Greifswald</i>										
<i>A Kernverwaltung</i>										
<i>3 Dezernat III - Kreisentwicklung, Bauen und Umwelt</i>										
817	70.1.12	SB Naturschutz		1,0000	10	0,0000		1,0000	10	
818	70.1.13	SB Naturschutz		1,0000	10	0,0000		1,0000	10	
70.1 SG Naturschutz/Landschaftspflege				Summe		13,0000		9,9500		13,0000
<i>70.2 SG Abfallwirtschaft/Immissionsschutz</i>										
819	70.2.01	Sachgebietsleiter/in		1,0000	11	1,0000	11	1,0000	11	
820	70.2.02	SB Altlasten		1,0000	10	1,0000	10	1,0000	10	
821	70.2.03	SB Immissionsschutz		1,0000	8	1,0000	8	1,0000	8	
822	70.2.04	SB Ordnungswidrigkeiten		1,0000	8	1,0000	9	1,0000	8	
823	70.2.05	SB Stellungnahmen		1,0000	5	1,0000	5	0,0000		
824	70.2.06	SB Abfallwirtschaft/Planung		1,0000	10	1,0000	10	1,0000	10	
825	70.2.07	SB Abfallwirtschaft/-beratung		1,0000	8	1,0000	8	1,0000	8	
826	70.2.08	SB untere Abfallbehörde		1,0000	9	1,0000	10	1,0000	10	
827	70.2.09	Leiter/in betriebliche Einrichtung Abfallwirtschaft Standort Pasewalk		1,0000	12	1,0000	12	0,0000		
828	70.2.10	SB Altlasten		1,0000	9	1,0000	9	1,0000	9	KU E 10
829	70.2.11	SB Abfallwirtschaft		1,0000	9	0,4750	9	1,0000	9	ATZ FZP 01.09.2014
830	70.2.12	SB Überwachung Abfallwirtschaft		1,0000	8	1,0000	9	1,0000	8	KW 01.09.2013
831	70.2.13	SB Immissionsschutz		1,0000	10	0,0000		1,0000	10	

Stellenplan 2013

Lfd.Nr.	Bezeichnung der Stelle Amts-/Funktionsbezeichnung	Anzahl und Bewertung im Vorjahr		Tatsächlich Besetzung am 30.6.2012		Anzahl und Bewertung im lfd. Haushaltsjahr 2013		Stellenplanvermerke / Bemerkungen
1	2	3		4		5		6
<i>LK VG Landkreis Vorpommern-Greifswald</i>								
<i>A Kernverwaltung</i>								
<i>3 Dezernat III - Kreisentwicklung, Bauen und Umwelt</i>								
832	70.2.14 SB untere Abfallbehörde/OwiG	1,0000	10	0,0000		1,0000	9	
833	70.2.15 SB Abfall/Boden	1,0000	10	0,0000		1,0000	10	NN
834	70.2.16 SB untere Abfallbehörde	0,0000		0,0000		0,0000	10	
70.2 SG Abfallwirtschaft/Immissionsschutz		Summe		15,0000	11,4750	13,0000		
<i>70.3 SG Wasserwirtschaft</i>								
835	70.3.01 Sachgebietsleiter/in	1,0000	11	1,0000	11	1,0000	11	
836	70.3.02 SB Genehmigungsverfahren	1,0000	10	0,5000	10	1,0000	10	
837	70.3.03 SB Abwasserabgabe/Wasserentnahmeentgelt/Ge nehmigungsverfahren	1,0000	10	1,0000	10	1,0000	10	
838	70.3.04 SB Genehmigungsverfahren	1,0000	10	1,0000	10	1,0000	10	
839	70.3.05 SB Genehmigungsverfahren	1,0000	10	1,0000	10	1,0000	10	
840	70.3.06 SB Kleinkläranlagen	1,0000	8	1,0000	8	1,0000	8	
841	70.3.07 SB Kleinkläranlagen	1,0000	9	1,0000	9	1,0000	9	
842	70.3.08 SB Bauförderung/Kleinkläranlagen	1,0000	8	1,0000	8	1,0000	8	
843	70.3.09 SB technischer Gewässerschutz	1,0000	11	0,0000		1,0000	10	
844	70.3.10 SB Abwasser/Gewässerschutz	1,0000	10	1,0000	10	1,0000	10	
845	70.3.11 SB Landwirtschaft / Kreisverwaltungsobersinspektor/in	1,0000	A10	1,0000	A10	1,0000	A10	KU
846	70.3.12 SB Abwasser	1,0000	10	1,0000	10	1,0000	10	

Stellenplan 2013

Lfd.Nr.	Bezeichnung der Stelle Amts-/Funktionsbezeichnung		Anzahl und Bewertung im Vorjahr		Tatsächlich Besetzung am 30.6.2012		Anzahl und Bewertung im lfd. Haushaltsjahr 2013		Stellenplanvermerke / Bemerkungen
1	2		3		4		5		6
<i>LK VG Landkreis Vorpommern-Greifswald</i>									
<i>A Kernverwaltung</i>									
<i>3 Dezernat III - Kreisentwicklung, Bauen und Umwelt</i>									
847	70.3.13	SB wassergefährdende Stoffe	1,0000	9	1,0000	10	1,0000	10	
848	70.3.14	SB Genehmigungsverfahren	1,0000	10	0,0000		1,0000	10	
849	70.3.15	SB Genehmigungsverfahren	1,0000	10	0,0000		1,0000	10	
850	70.3.16	SB Genehmigungsverfahren	1,0000	10	0,0000		0,0000		
70.3 SG Wasserwirtschaft			Summe	16,0000	11,5000		15,0000		
70 Umweltamt			Summe	46,0000	34,8750		43,0000		
3 Dezernat III - Kreisentwicklung, Bauen und Umwelt			Summe	275,9875	246,9688		267,7625		
A Kernverwaltung			Summe	786,0875	691,1563		767,9625		
<i>B Nachgeordnete Einrichtungen</i>									
<i>B 1.1 Stabsstelle Kommunales Bildungsmanagement/LvO</i>									
851	B1.1.07	Koordinator/in Bildungsmarketing und interne Kommunikation	0,0000		0,0000		1,0000	11	befristet 01.09.2012-31.08.2014
852	B1.1.07	Übergangsmanagement Schule-Wirtschaft	1,0000	10	1,0000	10	0,0000		befristet 01.09.2012-31.08.2014
853	B1.1.08	Koordinator/in Übergangsmanagement und Bildungsberatung	0,0000		0,0000		1,0000	11	befristet 01.09.2012-31.08.2014
854	B1.1.08	Übergangsmanagement Frühkindliche Bildung	1,0000	11	0,8500	11	0,0000		befristet 01.09.2012-31.08.2014
855	B1.1.09	Bildungsberatung	1,0000	13	1,0000	13	0,0000		befristet 01.09.2012-31.08.2014
856	B1.1.09	Koordinator/in Übergangsmanagement und Bildungsberatung	0,0000		0,0000		1,0000	11	befristet 01.09.2012-31.08.2014

Stellenplan 2013

Lfd.Nr.	Bezeichnung der Stelle Amts-/Funktionsbezeichnung	Anzahl und Bewertung im Vorjahr		Tatsächlich Besetzung am 30.6.2012		Anzahl und Bewertung im lfd. Haushaltsjahr 2013		Stellenplanvermerke / Bemerkungen
1	2	3		4		5		6
<i>LK VG Landkreis Vorpommern-Greifswald</i>								
<i>B Nachgeordnete Einrichtungen</i>								
<i>B 1.1 Stabsstelle Kommunales Bildungsmanagement/LvO</i>								
857	B1.1.10 Familienbildung	1,0000	10	1,0000	10	0,0000		befristet 01.09.2012-31.08.2014
858	B1.1.10 Koordinator/in Familien- und Elternbildung	0,0000		0,0000		1,0000	11	befristet 01.09.2012-31.08.2014
859	B1.1.11 Demokratie, Partizipation	1,0000	11	0,8250	11	0,0000		befristet 01.09.2012-31.08.2014
860	B1.1.11 Koordinator/in Demokratie, Partizipation	0,0000		0,0000		1,0000	11	befristet 01.09.2012-31.08.2014
861	B1.1.12 Koordinator für berufsbezogene Bildungsberatung	1,0000	11	1,0000	11	0,0000		befristet 01.09.2012-31.08.2014
862	B1.1.12 Koordinator/in Deutsch-Polnisches Bildungsmanagement	0,0000		0,0000		1,0000	11	befristet 01.09.2012-31.08.2014
863	B1.1.13 Koordinator für Erwachsenenbildg., Bildungsberatg.	1,0000	10	1,0000	10	0,0000		
864	B1.1.14 MA Bildungsmonitoring	1,0000	11	1,0000	11	0,0000		
865	B1.1.15 MA Vorhabensumsetzung	0,5000	11	0,5000	11	0,0000		
866	B1.1.16 Bildungsberater	1,0000	11	1,0000	11	0,0000		
867	B1.1.17 Bildungsberater	1,0000	11	1,0000	11	0,0000		
868	B1.1.18 MA Senioren-Ehrenamtswerk	0,8750	11	0,8750	11	0,0000		
869	B1.1.19 MA Senioren-Ehrenamtswerk	0,3750	11	0,3750	11	0,0000		
870	B1.1.20 Bildungsberater	1,0000	11	1,0000	11	0,0000		
871	B1.1.21 SB Haushalt/Controlling	1,0000	8	1,0000	8	0,0000		
B 1.1 Stabsstelle Kommunales Bildungsmanagement/LvO		Summe		13,7500	13,4250	6,0000		

Stellenplan 2013

Lfd.Nr.	Bezeichnung der Stelle Amts-/Funktionsbezeichnung		Anzahl und Bewertung im Vorjahr		Tatsächlich Besetzung am 30.6.2012		Anzahl und Bewertung im lfd. Haushaltsjahr 2013		Stellenplanvermerke / Bemerkungen
1	2		3		4		5		6
<i>LK VG Landkreis Vorpommern-Greifswald</i>									
<i>B Nachgeordnete Einrichtungen</i>									
<i>B 38 Einrichtungen Amt für Brand-/Katastrophenschutz und Rettungsdienst</i>									
<i>38.3 SG Leitstelle</i>									
872	B38.3.01	Leiter/in Leitstelle HGW	1,0000	9	1,0000	9	1,0000	9	KU
873	B38.3.02	Ärztliche/r Leiter/in Rettungsdienst	0,0000	15	1,0000		0,0000	15	nachrichtlich 100%ige Refinanzierung
874	B38.3.03	Leitstellendisponent/in	1,0000	A 8	1,0000	A 8	1,0000	A 8	KU
875	B38.3.04	Leitstellendisponent/in	1,0000	A 8	1,0000	A 8	1,0000	A 8	KU
876	B38.3.05	Leitstellendisponent/in	1,0000	A 8	1,0000	A 8	1,0000	A 8	KU
877	B38.3.06	Leitstellendisponent/in	1,0000	A 8	1,0000	A 8	1,0000	A 8	KU
878	B38.3.07	Leitstellendisponent/in	1,0000	A 8	1,0000	A 8	1,0000	A 8	KU
879	B38.3.08	Leitstellendisponent/in	1,0000	6	1,0000	6	1,0000	6	
880	B38.3.09	Leitstellendisponent/in	1,0000	6	0,0000		1,0000	6	
881	B38.3.10	Leitstellendisponent/in	1,0000	6	1,0000	8	1,0000	6	
882	B38.3.11	Leitstellendisponent/in	1,0000	6	1,0000	8	1,0000	6	
883	B38.3.12	Leitstellendisponent/in	1,0000	6	1,0000	6	1,0000	6	
884	B38.3.13	Leitstellendisponent/in	1,0000	6	1,0000	8	1,0000	6	
885	B38.3.14	Leitstellendisponent/in	1,0000	6	1,0000	8	1,0000	6	
886	B38.3.15	Leitstellendisponent/in	1,0000	6	1,0000	8	1,0000	6	

Stellenplan 2013

Lfd.Nr.	Bezeichnung der Stelle Amts-/Funktionsbezeichnung	Anzahl und Bewertung im Vorjahr		Tatsächlich Besetzung am 30.6.2012		Anzahl und Bewertung im lfd. Haushaltsjahr 2013		Stellenplanvermerke / Bemerkungen		
1	2	3		4		5		6		
<i>LK VG Landkreis Vorpommern-Greifswald</i>										
<i>B Nachgeordnete Einrichtungen</i>										
<i>B 38 Einrichtungen Amt für Brand-/Katastrophenschutz und Rettungsdienst</i>										
887	B38.3.16	Leitstellendisponent/in		1,0000	6	1,0000	6	1,0000	6	
888	B38.3.17	Ärztliche/r Leiter/in Rettungsdienst Pasewalk		0,0000	15	0,0000		0,0000	15	nachrichtlich 100%ige Refinanzierung
889	B38.3.18	Leitstellendisponent/in		1,0000	6	1,0000	6	1,0000	6	
890	B38.3.19	Leitstellendisponent/in		1,0000	6	1,0000	6	1,0000	6	NN
891	B38.3.20	Leitstellendisponent/in		1,0000	6	1,0000	6	1,0000	6	
892	B38.3.21	Leitstellendisponent/in		1,0000	6	1,0000	6	1,0000	6	
893	B38.3.22	Leitstellendisponent/in		1,0000	6	1,0000	6	1,0000	6	
894	B38.3.23	Leitstellendisponent/in		1,0000	6	1,0000	6	1,0000	6	
895	B38.3.24	Leitstellendisponent/in		1,0000	6	1,0000	6	1,0000	6	
896	B38.3.25	Leitstellendisponent/in		1,0000	6	1,0000	6	1,0000	6	
897	B38.3.26	Leitstellendisponent/in		1,0000	6	1,0000	6	1,0000	6	
898	B38.3.27	Leitstellendisponent/in		1,0000	6	1,0000	6	1,0000	6	
899	B38.3.28	Systemadministrator/in		1,0000	10	0,0000		1,0000	10	
38.3 SG Leitstelle		Summe		26,0000		25,0000		26,0000		
<i>38.4 SG Feuerwehrtechnische Zentrale</i>										
900	B38.4.01	Kreisgerätewart		1,0000	8	1,0000	8	0,0000		KU
901	B38.4.01	Leiter/in FTZ		0,0000		0,0000		1,0000	8	KU

Stellenplan 2013

Lfd.Nr.	Bezeichnung der Stelle Amts-/Funktionsbezeichnung		Anzahl und Bewertung im Vorjahr		Tatsächlich Besetzung am 30.6.2012		Anzahl und Bewertung im lfd. Haushaltsjahr 2013		Stellenplanvermerke / Bemerkungen
1	2		3		4		5		6
<i>LK VG Landkreis Vorpommern-Greifswald</i>									
<i>B Nachgeordnete Einrichtungen</i>									
<i>B 38 Einrichtungen Amt für Brand-/Katastrophenschutz und Rettungsdienst</i>									
902	B38.4.02	Kreisgerätewart	1,0000	8	1,0000	8	1,0000	8	
903	B38.4.03	Kreisgerätewart	1,0000	8	1,0000	8	1,0000	8	
904	B38.4.04	Kreisgerätewart	1,0000	8	1,0000	8	1,0000	8	
905	B38.4.05	Leiter/in FTZ	1,0000	9	0,0000		0,0000		
906	B38.4.06	Kreisfunkwart	1,0000	8	1,0000	8	1,0000	8	KU
907	B38.4.07	Kreisgerätewart	1,0000	8	1,0000	9	1,0000	8	KU
908	B38.4.08	Kreisgerätewart	1,0000	5	0,4750	6	1,0000	5	ATZ FZP 01.04.2014 KU
909	B38.4.09	Kreisgerätewart	1,0000	5	1,0000	6	1,0000	5	KU
38.4 SG Feuerwehrtechnische Zentrale			Summe		7,4750		8,0000		
B 38 Einrichtungen Amt für Brand-/Katastrophenschutz und Rettungsdienst			Summe		32,4750		34,0000		
<i>B 39 Einrichtung Veterinär- und Lebensmittelüberwachungsamt</i>									
910	B39.0.01	Amtstierarzt/-ärztin	1,0000	15	1,0000	15	1,0000	15	
911	B39.0.02	Amtstierarzt/-ärztin	0,5000	15	1,0000	15	0,5000	15	TZ 20 h/wö
912	B39.0.03	amtliche/r Fachassistent/in	0,7500	5	0,7500	5	0,7500	5	TZ 30 h/wö
913	B39.0.04	amtliche/r Fachassistent/in	0,7500	5	0,7500	5	0,0000		

Stellenplan 2013

Lfd.Nr.	Bezeichnung der Stelle Amts-/Funktionsbezeichnung	Anzahl und Bewertung im Vorjahr		Tatsächlich Besetzung am 30.6.2012		Anzahl und Bewertung im lfd. Haushaltsjahr 2013		Stellenplanvermerke / Bemerkungen
1	2	3		4		5		6
<i>LK VG Landkreis Vorpommern-Greifswald</i>								
<i>B Nachgeordnete Einrichtungen</i>								
<i>B 39 Einrichtung Veterinär- und Lebensmittelüberwachungsamt</i>								
914	B39.0.05 amtliche/r Fachassistent/in	0,7500	5	0,7500	5	0,7500	5	TZ 30 h/wö
915	B39.0.06 amtliche/r Fachassistent/in	0,7500	5	0,7500	5	0,7500	5	TZ 30 h/wö
916	B39.0.07 amtliche/r Fachassistent/in	0,7500	5	0,7500	5	0,7500	5	TZ 30 h/wö
917	B39.0.08 SB QMB Fleischhygieneamt	1,0000	8	1,0000	8	1,0000	8	
B 39 Einrichtung Veterinär- und Lebensmittelüberwachungsamt		Summe		6,2500		6,7500		5,5000
<i>B 40 Einrichtungen Amt für Kultur, Bildung, und Schulverwaltung</i>								
<i>B40.0 Vereinigte Volkshochschulen</i>								
<i>B40.01 Volkshochschule Anklam</i>								
918	B40.0.01 Leiter/in	1,0000	12	1,0000	12	1,0000	12	
919	B40.0.02 SB Verwaltung	1,0000	8	1,0000	8	1,0000	8	
920	B40.0.03 Hauptamtliche/r Pädagogische/r Mitarbeiter/in	1,0000	10	1,0000	10	1,0000	10	
921	B40.0.04 Hauptamtliche/r Pädagogische/r Mitarbeiter/in	1,0000	10	1,0000	10	1,0000	10	
B40.01 Volkshochschule Anklam		Summe		4,0000		4,0000		4,0000
<i>B40.02 Volkshochschule Pasewalk</i>								
922	B40.0.05 Leiter/in	1,0000	12	1,0000	12	1,0000	12	
923	B40.0.06 SB Verwaltung	1,0000	5	1,0000	6	1,0000	5	
924	B40.0.07 Hauptamtliche/r Pädagogische/r Mitarbeiter/in	1,0000	11	1,0000	11	1,0000	11	

Stellenplan 2013

Lfd.Nr.	Bezeichnung der Stelle Amts-/Funktionsbezeichnung	Anzahl und Bewertung im Vorjahr		Tatsächlich Besetzung am 30.6.2012		Anzahl und Bewertung im lfd. Haushaltsjahr 2013		Stellenplanvermerke / Bemerkungen
1	2	3		4		5		6
<i>LK VG Landkreis Vorpommern-Greifswald</i>								
<i>B Nachgeordnete Einrichtungen</i>								
<i>B 40 Einrichtungen Amt für Kultur, Bildung, und Schulverwaltung</i>								
925	B40.0.08 Hauptamtliche/r Pädagogische/r Mitarbeiter/in	0,5000	11	1,0000	11	0,5000	11	TZ 20 h/wö
B40.02 Volkshochschule Pasewalk		Summe		3,5000		4,0000		3,5000
<i>B40.03 Volkshochschule UHGW</i>								
926	B40.0.09 Leiter/in	1,0000	12	1,0000	12	1,0000	12	
927	B40.0.10 SB Verwaltung	1,0000	6	1,0000	6	1,0000	6	
928	B40.0.11 Hauptamtliche/r Pädagogische/r Mitarbeiter/in	1,0000	12	1,0000	12	1,0000	12	
929	B40.0.12 Hauptamtliche/r Pädagogische/r Mitarbeiter/in	1,0000	12	1,0000	12	1,0000	12	
930	B40.0.13 SB Haushalt/KLR	1,0000	8	0,7500	8	1,0000	8	TZ befristet 30 h/wö
931	B40.0.14 Reinigungskraft	0,7500	1	0,7500	1	0,7500	1	TZ 30 h/wö
932	B40.0.15 Haustechniker	1,0000	6	0,0000		0,0000		
B40.03 Volkshochschule UHGW		Summe		6,7500		5,5000		5,7500
B40.0 Vereinigte Volkshochschulen		Summe		14,2500		13,5000		13,2500
<i>B40.1 Atelier Otto-Niemeyer-Holstein</i>								
933	B40.1.01 Museumsleiter/in	1,0000	11	1,1250	8	1,0000	11	
934	B40.1.02 Museumsassistent/in	1,0000	8	1,0000	8	1,0000	8	
935	B40.1.03 Gärtner/in	1,0000	6	0,8750	6	1,0000	6	TZ befristet 35 h/wö
936	B40.1.04 MA Führungen	0,2500	2	0,2500	2	0,2500	2	TZ 10 h/wö

Stellenplan 2013

Lfd.Nr.	Bezeichnung der Stelle Amts-/Funktionsbezeichnung		Anzahl und Bewertung im Vorjahr		Tatsächlich Besetzung am 30.6.2012		Anzahl und Bewertung im lfd. Haushaltsjahr 2013		Stellenplanvermerke / Bemerkungen
1	2		3		4		5		6
<i>LK VG Landkreis Vorpommern-Greifswald</i>									
<i>B Nachgeordnete Einrichtungen</i>									
<i>B 40 Einrichtungen Amt für Kultur, Bildung, und Schulverwaltung</i>									
B40.1 Atelier Otto-Niemeyer-Holstein			Summe	3,2500	3,2500	3,2500	3,2500		
<i>B40.2 Kreismusikschulen</i>									
<i>B40.201 Kreismusikschule Wolgast/Anklam</i>									
937	B40.2.01	Leiter/in	1,0000	11	1,0000	11	1,0000	11	
938	B40.2.02	Stellv. Leiter/in	1,0000	10	1,0000	10	1,0000	10	
939	B40.2.03	Schulsachbearbeiter/in	1,0000	6	1,0000	6	1,0000	6	
940	B40.2.04	Schulsachbearbeiter/-in	1,0000	5	1,0000	5	1,0000	5	
941	B40.2.05	Schulsachbearbeiter/-in	0,5000	5	0,0000		0,0000		
942	B40.2.06	Lehrer/in	1,0000	9	1,0000	9	1,0000	9	
943	B40.2.07	Lehrer/in	1,0000	9	1,0000	9	1,0000	9	
944	B40.2.08	Lehrer/in	1,0000	9	1,0000	9	1,0000	9	
945	B40.2.09	Lehrer/in	1,0000	9	1,0000	9	1,0000	9	
946	B40.2.10	Lehrer/in	1,0000	9	0,5000	9	1,0000	9	TZ befristet 20 h/wö
947	B40.2.11	Lehrer/in	1,0000	9	1,0000	9	1,0000	9	
948	B40.2.12	Lehrer/in	1,0000	9	1,0000	9	1,0000	9	
949	B40.2.13	Lehrer/in	1,0000	9	1,0000	9	1,0000	9	
950	B40.2.14	Lehrer/in	1,0000	9	1,0000	9	1,0000	9	TZ befristet 20 h/wö
951	B40.2.15	Lehrer/in	1,0000	9	0,5000	9	1,0000	9	TZ befristet 20 h/wö

Stellenplan 2013

Lfd.Nr.	Bezeichnung der Stelle Amts-/Funktionsbezeichnung		Anzahl und Bewertung im Vorjahr		Tatsächlich Besetzung am 30.6.2012		Anzahl und Bewertung im lfd. Haushaltsjahr 2013		Stellenplanvermerke / Bemerkungen
1	2		3		4		5		6
<i>LK VG Landkreis Vorpommern-Greifswald</i>									
<i>B Nachgeordnete Einrichtungen</i>									
<i>B 40 Einrichtungen Amt für Kultur, Bildung, und Schulverwaltung</i>									
952	B40.2.16	Lehrer/in	1,0000	9	0,6250	9	1,0000	9	TZ befristet 25 h/wö
953	B40.2.17	Lehrer/in	1,0000	9	1,0000	9	1,0000	9	
954	B40.2.18	Lehrer/in	1,0000	9	1,0000	9	1,0000	9	
955	B40.2.19	Lehrer/in	1,0000	9	1,0000	9	1,0000	9	
956	B40.2.20	Lehrer/in	1,0000	9	1,0000	9	1,0000	9	
957	B40.2.21	Lehrer/in	1,0000	9	1,0000	9	1,0000	9	TZ befristet 30 h/wö
958	B40.2.22	Lehrer/in	1,0000	9	0,8000	9	1,0000	9	TZ befristet 32 h/wö
959	B40.2.23	Lehrer/in	1,0000	9	1,0000	9	1,0000	9	
960	B40.2.24	Lehrer/in	1,0000	9	1,0000	9	1,0000	9	
B40.201 Kreismusikschule Wolgast/Anklam			Summe		23,5000		21,4250		23,0000
<i>B40.202 Kreismusikschule UER</i>									
961	B40.2.25	Leiter/in	1,0000	11	1,0000	11	1,0000	11	
962	B40.2.26	Stellv. Leiter/in	1,0000	10	1,0000	10	1,0000	10	
963	B40.2.27	Schulsachbearbeiter/-in	1,0000	5	1,0000	5	1,0000	5	
964	B40.2.28	Schulsachbearbeiter/-in	0,5000	5	0,0000		1,0000	5	
965	B40.2.29	Instrumentenwart/Hausmeister	1,0000	6	1,0000	6	0,0000		
966	B40.2.30	Lehrer/in	1,0000	9	0,8500	9	1,0000	9	TZ befristet 34 h/wö

Stellenplan 2013

Lfd.Nr.	Bezeichnung der Stelle Amts-/Funktionsbezeichnung	Anzahl und Bewertung im Vorjahr		Tatsächlich Besetzung am 30.6.2012		Anzahl und Bewertung im lfd. Haushaltsjahr 2013		Stellenplanvermerke / Bemerkungen
1	2	3		4		5		6
<i>LK VG Landkreis Vorpommern-Greifswald</i>								
<i>B Nachgeordnete Einrichtungen</i>								
<i>B 40 Einrichtungen Amt für Kultur, Bildung, und Schulverwaltung</i>								
967	B40.2.31 Lehrer/in	1,0000	9	1,0000	9	1,0000	9	
968	B40.2.32 Lehrer/in	1,0000	9	1,0000	9	1,0000	9	
969	B40.2.33 Lehrer/in	1,0000	9	0,6250	9	1,0000	9	TZ befristet 25 h/wö
970	B40.2.34 Lehrer/in	1,0000	9	0,5500	9	1,0000	9	TZ befristet 22 h/wö
971	B40.2.35 Lehrer/in	1,0000	9	1,0000	9	1,0000	9	
972	B40.2.36 Lehrer/in	0,9000	9	0,9000	9	0,9000	9	TZ 36 h/wö
973	B40.2.37 Lehrer/in	1,0000	9	1,0000	9	1,0000	9	
974	B40.2.38 Lehrer/in	1,0000	9	1,0000	9	1,0000	9	
975	B40.2.39 Lehrer/in	1,0000	9	0,9500	9	1,0000	9	TZ befristet 38 h/wö
976	B40.2.40 Lehrer/in	0,5000	9	0,5000	9	0,5000	9	TZ 20 h/wö
B40.202 Kreismusikschule UER		Summe		14,9000		13,3750		14,4000
B40.2 Kreismusikschulen		Summe		38,4000		34,8000		37,4000
<i>B40.3 Berufliche Schulen</i>								
<i>B40.301 Berufliche Schule Wolgast</i>								
977	B40.3.01 Schulsachbearbeiter/-in	1,0000	5	1,0000	5	1,0000	5	
978	B40.3.02 Schulhausmeister	1,0000	5	1,0000	6	1,0000	5	
979	B40.3.03 Schulhausmeister	1,0000	6	1,0000	6	1,0000	6	

Stellenplan 2013

Lfd.Nr.	Bezeichnung der Stelle Amts-/Funktionsbezeichnung	Anzahl und Bewertung im Vorjahr		Tatsächlich Besetzung am 30.6.2012		Anzahl und Bewertung im lfd. Haushaltsjahr 2013		Stellenplanvermerke / Bemerkungen
1	2	3		4		5		6
<i>LK VG Landkreis Vorpommern-Greifswald</i>								
<i>B Nachgeordnete Einrichtungen</i>								
<i>B 40 Einrichtungen Amt für Kultur, Bildung, und Schulverwaltung</i>								
980	B40.3.04 Schulsachbearbeiter/-in	1,0000	4	0,6250	4	1,0000	4	TZ befristet 25 h/wö
B40.301 Berufliche Schule Wolgast		Summe		4,0000		3,6250		4,0000
<i>B40.302 Berufliche Schule Eggesin</i>								
981	B40.3.05 Schulsachbearbeiter/-in	1,0000	5	1,0000	6	1,0000	5	
982	B40.3.06 Schulsachbearbeiter/-in	1,0000	5	0,4750	5	1,0000	5	ATZ FZP 01.06.2014
B40.302 Berufliche Schule Eggesin		Summe		2,0000		1,4750		2,0000
<i>B40.303 Berufliche Schule UHGW</i>								
983	B40.3.07 Schulsachbearbeiter/-in	1,0000	5	1,0000	5	1,0000	5	
984	B40.3.08 Schulsachbearbeiter/-in	1,0000	5	1,0000	5	1,0000	5	
985	B40.3.09 Schulsachbearbeiter/-in	1,0000	5	1,0000	5	1,0000	5	
986	B40.3.10 Schulsachbearbeiter/-in	1,0000	5	1,0000	5	1,0000	5	
987	B40.3.11 Schulsachbearbeiter/-in	1,0000	5	1,0000	5	1,0000	5	
988	B40.3.12 Schulmechaniker/-in	1,0000	5	1,0000	6	1,0000	5	
989	B40.3.13 Hausmeister	1,0000	3	1,0000	3	1,0000	3	
990	B40.3.14 Hausmeister	1,0000	3	1,0000	3	1,0000	3	
991	B40.3.15 Hausmeister	1,0000	3	1,0000	3	1,0000	3	
992	B40.3.16 Hausmeister	1,0000	3	1,0000	5	1,0000	3	
993	B40.3.17 Reinigungskraft	0,7500	1	0,0000		0,0000		

Stellenplan 2013

Lfd.Nr.	Bezeichnung der Stelle Amts-/Funktionsbezeichnung		Anzahl und Bewertung im Vorjahr		Tatsächlich Besetzung am 30.6.2012		Anzahl und Bewertung im lfd. Haushaltsjahr 2013		Stellenplanvermerke / Bemerkungen
1	2		3		4		5		6
<i>LK VG Landkreis Vorpommern-Greifswald</i>									
<i>B Nachgeordnete Einrichtungen</i>									
<i>B 40 Einrichtungen Amt für Kultur, Bildung, und Schulverwaltung</i>									
994	B40.3.18	Reinigungskraft	0,7500	1	0,7500	1	0,7500	1	TZ 30 h/wö
995	B40.3.19	Reinigungskraft	0,7500	1	0,7500	1	0,7500	1	TZ 30 h/wö
996	B40.3.20	Reinigungskraft	0,7500	1	0,7500	1	0,7500	1	TZ 30 h/wö
997	B40.3.21	Reinigungskraft	0,7500	1	0,7500	1	0,7500	1	TZ 30 h/wö
B40.303 Berufliche Schule UHWG			Summe		13,0000		13,0000		
B40.3 Berufliche Schulen			Summe		19,7500		18,1000		19,0000
<i>B40.4 Gymnasien</i>									
<i>B40.401 Gymnasium Anklam</i>									
998	B40.4.01	Schulsachbearbeiter/-in	1,0000	5	1,0000	5	1,0000	5	
999	B40.4.02	Schulhausmeister	1,0000	5	1,0000	5	1,0000	5	
1000	B40.4.03	Hausmeister	1,0000	4	1,0000	4	1,0000	4	
B40.401 Gymnasium Anklam			Summe		3,0000		3,0000		
<i>B40.402 Gymnasium Gützkow</i>									
1001	B40.4.04	Schulsachbearbeiter/-in	1,0000	5	1,0000	5	1,0000	5	
1002	B40.4.05	Hausmeister	1,0000	3	1,0000	3	1,0000	3	
B40.402 Gymnasium Gützkow			Summe		2,0000		2,0000		

Stellenplan 2013

Lfd.Nr.	Bezeichnung der Stelle Amts-/Funktionsbezeichnung			Anzahl und Bewertung im Vorjahr		Tatsächlich Besetzung am 30.6.2012		Anzahl und Bewertung im lfd. Haushaltsjahr 2013		Stellenplanvermerke / Bemerkungen
1	2			3		4		5		6
<i>LK VG Landkreis Vorpommern-Greifswald</i>										
<i>B Nachgeordnete Einrichtungen</i>										
<i>B 40 Einrichtungen Amt für Kultur, Bildung, und Schulverwaltung</i>										
<i>B40.403 Gymnasium Wolgast</i>										
1003	B40.4.06	Schulsachbearbeiter/-in		1,0000	5	0,5000	5	1,0000	5	
1004	B40.4.07	Hausmeister		1,0000	4	1,0000	4	1,0000	4	
1005	B40.4.08	Hausmeister		1,0000	4	1,0000	4	1,0000	4	
1006	B40.4.09	Hallen-/Anlagenwart		1,0000	4	0,5000	4	0,0000		
1007	B40.4.10	Hallenwart		1,0000	4	0,0000		0,0000		
B40.403 Gymnasium Wolgast				Summe	5,0000	3,0000		3,0000		
<i>B40.404 Gymnasium Löcknitz</i>										
1008	B40.4.11	Schulsachbearbeiter/-in		1,0000	5	1,0000	5	1,0000	5	
B40.404 Gymnasium Löcknitz				Summe	1,0000	1,0000		1,0000		
<i>B40.405 Gymnasium Pasewalk</i>										
1009	B40.4.12	Schulsachbearbeiter/-in		1,0000	5	1,0000	5	1,0000	5	
B40.405 Gymnasium Pasewalk				Summe	1,0000	1,0000		1,0000		
<i>B40.406 Gymnasium Ueckermünde</i>										
1010	B40.4.13	Schulsachbearbeiter/-in		1,0000	5	0,8750	5	1,0000	5	TZ befristet 35 h/wö
1011	B40.4.14	Hallenwart		1,0000	3	1,0000	5	1,0000	3	
B40.406 Gymnasium Ueckermünde				Summe	2,0000	1,8750		2,0000		

Stellenplan 2013

Lfd.Nr.	Bezeichnung der Stelle Amts-/Funktionsbezeichnung		Anzahl und Bewertung im Vorjahr		Tatsächlich Besetzung am 30.6.2012		Anzahl und Bewertung im lfd. Haushaltsjahr 2013		Stellenplanvermerke / Bemerkungen
1	2		3		4		5		6
<i>LK VG Landkreis Vorpommern-Greifswald</i>									
<i>B Nachgeordnete Einrichtungen</i>									
<i>B 40 Einrichtungen Amt für Kultur, Bildung, und Schulverwaltung</i>									
<i>B40.407 Humboldt-Gymnasium UHGW</i>									
1012	B40.4.15	Schulsachbearbeiter/-in	1,0000	5	0,0000		0,0000		
1013	B40.4.16	Hausmeister	1,0000	3	0,0000		0,0000		
1014	B40.4.17	Hausmeister	0,7500	3	0,6250	3	0,0000		
1015	B40.4.18	Reinigungskraft	0,2500	1	0,0000		0,0000		
1016	B40.4.19	Reinigungskraft	0,7500	1	0,0000		0,0000		
1017	B40.4.20	Reinigungskraft	0,7500	1	0,0000		0,0000		
1018	B40.4.21	Reinigungskraft	0,7500	1	0,0000		0,0000		
B40.407 Humboldt-Gymnasium UHGW			Summe		5,2500		0,6250	0,0000	
<i>B40.408 Jahn-Gymnasium UHGW</i>									
1019	B40.4.22	Schulsachbearbeiter/-in	1,0000	5	0,0000		0,0000		
1020	B40.4.23	Schulsachbearbeiter/-in	0,7500	5	0,0000		0,0000		
1021	B40.4.24	Hausmeister	1,0000	3	0,0000		0,0000		
1022	B40.4.25	Hausmeister	0,7500	3	0,7500	3	0,0000		
1023	B40.4.26	Reinigungskraft	0,7500	1	0,0000		0,0000		
1024	B40.4.28	Reinigungskraft	0,7500	1	0,0000		0,0000		
1025	B40.4.29	Reinigungskraft	0,7500	1	0,0000		0,0000		
B40.408 Jahn-Gymnasium UHGW			Summe		5,7500		0,7500	0,0000	

Stellenplan 2013

Lfd.Nr.	Bezeichnung der Stelle Amts-/Funktionsbezeichnung		Anzahl und Bewertung im Vorjahr		Tatsächlich Besetzung am 30.6.2012		Anzahl und Bewertung im lfd. Haushaltsjahr 2013		Stellenplanvermerke / Bemerkungen
1	2		3		4		5		6
<i>LK VG Landkreis Vorpommern-Greifswald</i>									
<i>B Nachgeordnete Einrichtungen</i>									
<i>B 40 Einrichtungen Amt für Kultur, Bildung, und Schulverwaltung</i>									
<i>B40.409 IGS E. Fischer UHGW</i>									
1026	B40.4.30	Schulsachbearbeiter/-in	0,9000	5	0,0000		0,0000		
1027	B40.4.31	Hausmeister	1,0000	3	0,0000		0,0000		
1028	B40.4.32	Reinigungskraft	0,7500	1	0,0000		0,0000		
B40.409 IGS E. Fischer UHGW			Summe	2,6500	0,0000		0,0000		
B40.4 Gymnasien			Summe	27,6500	13,2500		12,0000		
<i>B40.5 Förderschulen</i>									
<i>B40.501 Förderzentrum Anklam</i>									
1029	B40.5.01	Sozialbetreuer/in	0,7500	8	0,7500	9	0,7500	8	TZ 30 h/wö
1030	B40.5.02	Hausmeister	1,0000	4	1,0000	4	1,0000	4	
B40.501 Förderzentrum Anklam			Summe	1,7500	1,7500		1,7500		
<i>B40.502 Förderschule Anklam</i>									
1031	B40.5.03	Schulsachbearbeiter/-in	0,5000	5	0,5000	5	0,5000	5	TZ 20 h/wö
1032	B40.5.04	Hausmeister/Kraftfahrer	1,0000	4	1,0000	4	1,0000	4	
1033	B40.5.24	Schulsachbearbeiter/-in	0,0000		0,0000		0,6250	5	Neue Stelle aufgrund gerichtlichem Vergleich TZ 25 h/wö

Stellenplan 2013

Lfd.Nr.	Bezeichnung der Stelle Amts-/Funktionsbezeichnung	Anzahl und Bewertung im Vorjahr		Tatsächlich Besetzung am 30.6.2012		Anzahl und Bewertung im lfd. Haushaltsjahr 2013		Stellenplanvermerke / Bemerkungen
1	2	3		4		5		6
<i>LK VG Landkreis Vorpommern-Greifswald</i>								
<i>B Nachgeordnete Einrichtungen</i>								
<i>B 40 Einrichtungen Amt für Kultur, Bildung, und Schulverwaltung</i>								
B40.502 Förderschule Anklam		Summe		1,5000		1,5000		2,1250
<i>B40.503 Förderschule Zirchow</i>								
1034	B40.5.05 Schulsachbearbeiter/-in	0,5000	5	0,5000	5	0,5000	5	TZ 20 h/wö
1035	B40.5.06 Sozialbetreuer/-in	0,5000	8	0,5000	9	0,5000	8	TZ 20 h/wö
1036	B40.5.07 Hausmeister/Kraftfahrer	1,0000	4	1,0000	4	1,0000	4	
1037	B40.5.08 Reinigungskraft	1,0000	2	1,0000	2	1,0000	2	
B40.503 Förderschule Zirchow		Summe		3,0000		3,0000		3,0000
<i>B40.504 Förderschule Behrenhoff</i>								
1038	B40.5.09 Sozialbetreuer/-in/Schulsachbearbeiter/-in	1,0000	S8	1,0000	S8	1,0000	S8	
1039	B40.5.10 Hausmeister	1,0000	4	1,0000	4	1,0000	4	
B40.504 Förderschule Behrenhoff		Summe		2,0000		2,0000		2,0000
<i>B40.505 Förderschule Wolgast</i>								
1040	B40.5.11 Schulsachbearbeiter/-in	1,0000	5	1,0000	5	1,0000	5	
1041	B40.5.12 Sozialbetreuer/-in	0,5000	8	0,5000	9	0,5000	8	TZ 20 h/wö
1042	B40.5.13 Hausmeister	1,0000	4	1,0000	4	1,0000	4	
1043	B40.5.14 Fahrschüler-Aufsicht	0,2500	2	0,2500	2	0,2500	2	TZ 10 h/wö
1044	B40.5.15 Fahrschüler-Aufsicht	0,5000	2	0,5000	2	0,5000	2	TZ 20 h/wö

Stellenplan 2013

Lfd.Nr.	Bezeichnung der Stelle Amts-/Funktionsbezeichnung		Anzahl und Bewertung im Vorjahr		Tatsächlich Besetzung am 30.6.2012		Anzahl und Bewertung im lfd. Haushaltsjahr 2013		Stellenplanvermerke / Bemerkungen
1	2		3		4		5		6
<i>LK VG Landkreis Vorpommern-Greifswald</i>									
<i>B Nachgeordnete Einrichtungen</i>									
<i>B 40 Einrichtungen Amt für Kultur, Bildung, und Schulverwaltung</i>									
B40.505 Förderschule Wolgast			Summe		3,2500		3,2500		3,2500
<i>B40.506 Förderschule Ferdinandshof</i>									
1045	B40.5.16	Schulsachbearbeiter/-in	0,7500	5	0,7500	5	0,7500	5	TZ 30 h/wö
B40.506 Förderschule Ferdinandshof			Summe		0,7500		0,7500		0,7500
<i>B40.507 Förderschule Löcknitz</i>									
1046	B40.5.17	Schulsachbearbeiter/-in	0,7500	5	0,7500	5	0,7500	5	TZ 30 h/wö
B40.507 Förderschule Löcknitz			Summe		0,7500		0,7500		0,7500
<i>B40.508 Förderschule Torgelow</i>									
1047	B40.5.18	Schulsachbearbeiter/-in	1,0000	5	1,0000	5	1,0000	5	
B40.508 Förderschule Torgelow			Summe		1,0000		1,0000		1,0000
<i>B40.509 Förderschule Pasewalk</i>									
1048	B40.5.19	Schulsachbearbeiter/-in	0,7500	5	0,7500	5	0,7500	5	TZ 30 h/wö
B40.509 Förderschule Pasewalk			Summe		0,7500		0,7500		0,7500
<i>B40.510 Förderschule UHGW</i>									
1049	B40.5.20	Schulsachbearbeiter/-in	1,0000	5	0,0000		1,0000	5	TZ befristet 36 h/wö
1050	B40.5.21	Hausmeister	1,0000	5	0,0000		1,0000	5	

Stellenplan 2013

Lfd.Nr.	Bezeichnung der Stelle Amts-/Funktionsbezeichnung	Anzahl und Bewertung im Vorjahr		Tatsächlich Besetzung am 30.6.2012		Anzahl und Bewertung im lfd. Haushaltsjahr 2013		Stellenplanvermerke / Bemerkungen
1	2	3		4		5		6
<i>LK VG Landkreis Vorpommern-Greifswald</i>								
<i>B Nachgeordnete Einrichtungen</i>								
<i>B 40 Einrichtungen Amt für Kultur, Bildung, und Schulverwaltung</i>								
1051	B40.5.22 Reinigungskraft	0,7500	1	0,7500		0,7500	1	TZ 30 h/wö
1052	B40.5.23 Reinigungskraft	0,4750	1	0,0000		0,0000		
B40.510 Förderschule UHGW		Summe		0,7500		2,7500		
B40.5 Förderschulen		Summe		17,9750		18,1250		
<i>B40.6 Schul- und Medienzentrums</i>								
1053	B40.6.01 Administrator	1,0000	10	1,0000	10	1,0000	10	
1054	B40.6.02 Administrator	1,0000	10	0,0000		0,0000		
B40.6 Schul- und Medienzentrums		Summe		1,0000		1,0000		
B 40 Einrichtungen Amt für Kultur, Bildung, und Schulverwaltung		Summe		99,4000		104,0250		
<i>B 60 Kreisstraßenmeisterei</i>								
1055	B60.0.01 Kreisstraßenmeister	1,0000	10	1,0000	10	1,0000	10	
1056	B60.0.02 SB Verwaltung	1,0000	5	1,0000	6	1,0000	5	
1057	B60.0.03 Stellv. Straßenmeister	1,0000	8	1,0000	8	1,0000	8	
1058	B60.0.04 Kolonnenführer	1,0000	8	1,0000	8	1,0000	8	
1059	B60.0.05 Straßenwärter mit Kraftfahrertätigkeit	1,0000	5	1,0000	5	1,0000	5	
1060	B60.0.06 Straßenwärter mit Kraftfahrertätigkeit	1,0000	5	1,0000	5	1,0000	5	
1061	B60.0.07 Schlosser/Platzwart	1,0000	5	1,0000	5	1,0000	5	
1062	B60.0.08 Straßenwärter mit Kraftfahrertätigkeit	1,0000	5	1,0000	5	1,0000	5	

Stellenplan 2013

Lfd.Nr.	Bezeichnung der Stelle Amts-/Funktionsbezeichnung	Anzahl und Bewertung im Vorjahr	Tatsächlich Besetzung am 30.6.2012	Anzahl und Bewertung im lfd. Haushaltsjahr 2013	Stellenplanvermerke / Bemerkungen	
1	2	3	4	5	6	
<i>LK VG Landkreis Vorpommern-Greifswald</i>						
<i>B Nachgeordnete Einrichtungen</i>						
<i>B 60 Kreisstraßenmeisterei</i>						
1063	B60.0.09 Straßenwärter	1,0000 4	1,0000 4	1,0000 4		
1064	B60.0.10 Straßenwärter mit Kraftfahrtätigkeit	1,0000 5	1,0000 5	1,0000 5		
1065	B60.0.11 Straßenwärter mit Kraftfahrtätigkeit	1,0000 5	1,0000 5	1,0000 5		
1066	B60.0.12 Straßenaufsichtsführender	1,0000 8	1,0000 8	1,0000 8	NN	
1067	B60.0.13 Kolonnenführer	1,0000 8	1,0000 8	1,0000 8		
1068	B60.0.14 Straßenwärter	1,0000 5	1,0000 5	1,0000 5		
1069	B60.0.15 Straßenwärter	1,0000 5	1,0000 5	1,0000 5		
1070	B60.0.16 Straßenwärter	1,0000 5	1,0000 5	1,0000 5		
1071	B60.0.17 Straßenwärter	1,0000 5	0,0000	1,0000 5	NN (Übernahme Azubi 2013)	
1072	B60.0.18 Straßenmeister Pasewalk	1,0000 9	1,0000 9	1,0000 9		
1073	B60.0.19 SB Straßen/Radwege	1,0000 9	0,9250 9	1,0000 9	TZ befristet 37 h/wö	
B 60 Kreisstraßenmeisterei		Summe	19,0000	17,9250	19,0000	
<i>B 70 Abfallwirtschaft Pasewalk</i>						
1074	B70.0.01 SB Abfallberatung	1,0000 9	1,0000 9	0,0000		
1075	B70.0.02 SB Kostenrechnung	1,0000 8	1,0000 8	0,0000		
1076	B70.0.03 SB Gebühreneinzug	1,0000 6	1,0000 6	0,0000		
1077	B70.0.04 SB Gebühreneinzug	1,0000 6	0,9000 6	0,0000		

Stellenplan 2013

Lfd.Nr.	Bezeichnung der Stelle Amts-/Funktionsbezeichnung	Anzahl und Bewertung im Vorjahr		Tatsächlich Besetzung am 30.6.2012		Anzahl und Bewertung im lfd. Haushaltsjahr 2013		Stellenplanvermerke / Bemerkungen
1	2	3		4		5		6
<i>LK VG Landkreis Vorpommern-Greifswald</i>								
<i>B Nachgeordnete Einrichtungen</i>								
<i>B 70 Abfallwirtschaft Pasewalk</i>								
1078	B70.0.05 SB Gebühreneinzug	1,0000	6	1,0000	6	0,0000		
1079	B70.0.06 Annahmehofpersonal	1,0000	3	0,4750	4	0,0000		
1080	B70.0.07 Annahmehofpersonal	1,0000	3	1,0000	3	0,0000		
B 70 Abfallwirtschaft Pasewalk		Summe		7,0000		6,3750		0,0000
B Nachgeordnete Einrichtungen		Summe		204,2750		176,3500		168,5250
LK VG Landkreis Vorpommern-Greifswald		Summe		990,3625		867,5063		936,4875
		Summe		990,3625		867,5063		936,4875

Veränderungsliste zum Stellenplan 2013

Lfd.Nr.	Bezeichnung der Stelle Amts-/Funktionsbezeichnung		Anzahl im Stellenplan 2013	Höherstufung, Herabstufung und Umwandlung		Stellenanteil		Bemerkungen
				von Besoldungs-/ Entgeltgruppe	nach Besoldungs-/ Entgeltgruppe	Zugang	Abgang	
1	2		3	4	5	6		7
<i>LK VG Landkreis Vorpommern-Greifswald</i>								
<i>A Kernverwaltung</i>								
<i>01 Landrätin</i>								
1	01.0.05	SB Zentrales Controlling	0,0000				1,0000	
2	01.0.09	Kraftfahrer	1,0000	4	5			
3	01.0.10	Personalratsvorsitzende	1,0000	9	10			
<i>14 Rechnungs- und Gemeindeprüfungsamt</i>								
<i>14.1 Örtliche und Überörtliche Prüfung</i>								
4	14.1.01	Sachgebietsleiter/in	1,0000			1,0000		
5	14.1.01	Sachgebietsleiter/in	0,0000				1,0000	
6	14.1.08	SB Prüfer/in Technik	1,0000	9	10			
7	14.1.09	SB Prüfer/in Verwaltung/Betriebswirtschaft	0,8500	9	10			TZ 34 h/wö
8	14.1.10	SB Prüfer Verwaltung	1,0000	9	10			
9	14.1.12	Prüfer/in Verwaltung	0,0000				1,0000	
10	14.1.13	Prüfer/in Verwaltung	0,0000				1,0000	
11	14.1.14	Prüfer/in Verwaltung	0,0000				1,0000	
12	14.1.15	Prüfer/in Verwaltung	0,0000				1,0000	
13	14.1.16	Prüfer/in Verwaltung	0,0000				1,0000	

Veränderungsliste zum Stellenplan 2013

Lfd.Nr.	Bezeichnung der Stelle Amts-/Funktionsbezeichnung		Anzahl im Stellenplan 2013	Höherstufung, Herabstufung und Umwandlung		Stellenanteil		Bemerkungen
				von Besoldungs-/ Entgeltgruppe	nach Besoldungs-/ Entgeltgruppe	Zugang	Abgang	
1	2		3	4	5	6		7
<i>LK VG Landkreis Vorpommern-Greifswald</i>								
<i>A Kernverwaltung</i>								
<i>01 Landrätin</i>								
<i>30 Rechts- und Kommunalaufsichtsamt</i>								
14	30.0.04	Sachbearbeiter/in/Schreibkraft	1,0000	8	5			
15	30.0.09	MA Projekt Zensus	0,0000				1,0000	
<i>30.1 SG Recht</i>								
16	30.1.05	Jurist/in	0,0000				1,0000	
17	30.1.06	Sachbearbeiter/in	0,5000			0,5000		ATZ FZP 01.10.2014 Transfer aus 2.1 2.1.02 KW
<i>30.3 SG Kommunalaufsicht</i>								
18	30.3.07	SB Kommunalaufsicht	1,0000	11	9			KU
<i>1 Dezernat I - Zentrale Dienste und Bildung</i>								
19	1.0.03	SB Controlling	1,0000			1,0000		NN Transfer aus Bereich 01 01.0.05

Veränderungsliste zum Stellenplan 2013

Lfd.Nr.	Bezeichnung der Stelle Amts-/Funktionsbezeichnung		Anzahl im Stellenplan 2013	Höherstufung, Herabstufung und Umwandlung		Stellenanteil		Bemerkungen
				von Besoldungs-/ Entgeltgruppe	nach Besoldungs-/ Entgeltgruppe	Zugang	Abgang	
1	2		3	4	5	6	7	
<i>LK VG Landkreis Vorpommern-Greifswald</i>								
<i>A Kernverwaltung</i>								
<i>1 Dezernat I - Zentrale Dienste und Bildung</i>								
<i>1.1 Stabsstelle Kommunales Bildungsmanagement/LvO</i>								
20	1.1.01	KBM + StabLeitung	0,0000				1,0000	befristet 01.09.2012-31.08.2014
21	1.1.01	Stabsstellenleitung KBM/LvO	1,0000			1,0000		befristet 01.09.2012-31.08.2014
22	1.1.02	KBM + Familienbildung	0,0000				1,0000	befristet 01.09.2012-31.08.2014
23	1.1.02	Wissenschaftliche/r MA Bildungsmonitoring, Arbeitsschwerpunkt Qualitative Daten	1,0000			1,0000		befristet 01.09.2012-31.08.2014
24	1.1.03	MA Bildungsmanagement (Administration + Finanzen)	0,0000				1,0000	befristet 01.09.2012-31.08.2014
25	1.1.03	SB Organisation/Verwaltung	1,0000			1,0000		befristet 01.09.2012-31.08.2014
26	1.1.04	Bildungsmonitoring	0,0000				1,0000	befristet 01.09.2012-31.08.2014
27	1.1.04	Wissenschaftliche/r MA Bildungsmonitoring, Arbeitsschwerpunkt Datenh./IT-Tool	1,0000			1,0000		befristet 01.09.2012-31.08.2014
28	1.1.05	Bildungsmonitoring	0,0000				1,0000	befristet 01.09.2012-31.08.2014
29	1.1.05	Wissenschaftliche/r MA Bildungsmonitoring, Arbeitsschwerpunkt Quantitative Daten	1,0000			1,0000		befristet 01.09.2012-31.08.2014

Veränderungsliste zum Stellenplan 2013

Lfd.Nr.	Bezeichnung der Stelle Amts-/Funktionsbezeichnung		Anzahl im Stellenplan 2013	Höherstufung, Herabstufung und Umwandlung		Stellenanteil		Bemerkungen
				von Besoldungs-/ Entgeltgruppe	nach Besoldungs-/ Entgeltgruppe	Zugang	Abgang	
1	2		3	4	5	6		7
<i>LK VG Landkreis Vorpommern-Greifswald</i>								
<i>A Kernverwaltung</i>								
<i>1 Dezernat I - Zentrale Dienste und Bildung</i>								
30	1.1.06	BildungsMarketing + Doku Transfer	0,0000				1,0000	befristet 01.09.2012-31.08.2014
31	1.1.06	Wissenschaftliche/r MA Dokumentation und Transfer	1,0000			1,0000		befristet 01.09.2012-31.08.2014
<i>10 Hauptamt</i>								
<i>10.1 SG Personal</i>								
32	10.1.01	Sachgebietsleiter/in / Kreisverwaltungsamtmann/-frau	1,0000			1,0000		
33	10.1.01	Sachgebietsleiter/in und in PU Standortverantwortliche/r Pasewalk / Kreisverwaltungsamtmann/-frau	0,0000				1,0000	
34	10.1.03	SB Gesundheitsförderung/Haushalt	0,0000				1,0000	
35	10.1.03	SB Personalangelegenheiten/Betriebswirtschaft	1,0000			1,0000		
36	10.1.05	SB Personalangelegenheiten	1,0000			1,0000		KU
37	10.1.05	SB Reisekosten/Rentennachweise/Zeiterfassung	0,0000				1,0000	KU
38	10.1.06	SB Personalangelegenheiten	1,0000			1,0000		
39	10.1.06	Standortverantwortliche/r Anklam	0,0000				1,0000	

Veränderungsliste zum Stellenplan 2013

Lfd.Nr.	Bezeichnung der Stelle Amts-/Funktionsbezeichnung	Anzahl im Stellenplan 2013	Höherstufung, Herabstufung und Umwandlung		Stellenanteil		Bemerkungen
			von Besoldungs-/ Entgeltgruppe	nach Besoldungs-/ Entgeltgruppe	Zugang	Abgang	
1	2	3	4	5	6	7	
<i>LK VG Landkreis Vorpommern-Greifswald</i>							
<i>A Kernverwaltung</i>							
<i>1 Dezernat I - Zentrale Dienste und Bildung</i>							
<i>10.3 SG EDV</i>							
40	10.3.11 SB Beschaffung/Haushalt/Druckerei	1,0000	8	9			
<i>13 Amt für Immobilienmanagement</i>							
41	13.0.02 Sekretärin	0,0000				1,0000	
<i>13.1 SG Gebäudeverwaltung</i>							
42	13.1.01 Sachgebietsleiter/in	0,0000				1,0000	
43	13.1.03 SB Haushalt	0,0000				0,9500	
<i>20 Amt für Finanzen</i>							
44	20.0.02 Sekretärin	0,0000				1,0000	
45	20.0.02 Sekretärin/SB Produktverwaltung	1,0000			1,0000		
46	20.0.03 Fachadministrator/SB Doppik	0,0000				1,0000	
47	20.0.03 SB Kofinanzierungshilfen	1,0000			1,0000		
<i>20.2 SG Geschäftsbuchführung</i>							
48	20.2.01 Sachgebietsleiter/in	1,0000	9	10			
<i>20.5 SG Vollstreckung</i>							
49	20.5.10 Vollstreckungsbedienstete/r Innendienst	1,0000	5	6			

Veränderungsliste zum Stellenplan 2013

Lfd.Nr.	Bezeichnung der Stelle Amts-/Funktionsbezeichnung		Anzahl im Stellenplan 2013	Höherstufung, Herabstufung und Umwandlung		Stellenanteil		Bemerkungen
				von Besoldungs-/ Entgeltgruppe	nach Besoldungs-/ Entgeltgruppe	Zugang	Abgang	
1	2		3	4	5	6	7	
<i>LK VG Landkreis Vorpommern-Greifswald</i>								
<i>A Kernverwaltung</i>								
<i>1 Dezernat I - Zentrale Dienste und Bildung</i>								
<i>40 Amt für Kultur, Bildung und Schulverwaltung</i>								
<i>40.1 SG Kultur und Bildung</i>								
50	40.1.01	Sachgebietsleiter/in	1,0000	9	10			
51	40.1.03	SB deutsch/polnische Bildungslandschaft	0,0000				1,0000	
<i>40.2 SG Schulverwaltung</i>								
52	40.2.04	SB Schulverwaltung	0,0000				0,9000	
<i>2 Dezernat II - Soziales, Jugend, Gesundheit, Sicherheit und Ordnung</i>								
<i>2.1 Stabsstelle "Integrierte Sozialplanung"</i>								
53	2.1.02	Sachbearbeiter/in	0,0000				0,5000	
54	2.1.03	Jugendhilfeplaner/in	0,0000				1,0000	
<i>32 Ordnungsamt</i>								
55	32.0.03	SB Präventionsbeauftragter	0,0000				1,0000	
<i>32.1 SG Öffentliche Sicherheit und Ordnung</i>								
56	32.1.08	SB Öffentliche Sicherheit/ Schwarzarbeit/Fischerei	0,0000				1,0000	
57	32.1.12	SB Staatsangehörigkeitsrecht	1,0000			0,2000		

Veränderungsliste zum Stellenplan 2013

Lfd.Nr.	Bezeichnung der Stelle Amts-/Funktionsbezeichnung		Anzahl im Stellenplan 2013	Höherstufung, Herabstufung und Umwandlung		Stellenanteil		Bemerkungen
				von Besoldungs-/ Entgeltgruppe	nach Besoldungs-/ Entgeltgruppe	Zugang	Abgang	
1	2		3	4	5	6	7	
<i>LK VG Landkreis Vorpommern-Greifswald</i>								
<i>A Kernverwaltung</i>								
<i>2 Dezernat II - Soziales, Jugend, Gesundheit, Sicherheit und Ordnung</i>								
<i>38 Amt für Brand-/Katastrophenschutz und Rettungsdienst</i>								
58	38.0.03	SB Haushalt/Betriebswirtschaft	0,0000				1,0000	
<i>38.1 SG Brand-/Katastrophenschutz</i>								
59	38.1.01	Sachgebietsleiter/in / Kreisverwaltungsamtmann/-frau	1,0000	A11	A12			
<i>50 Sozialamt</i>								
<i>50A Sozialamt Standort Anklam</i>								
60	50.0.11	SB Betriebswirt/Controlling	0,0000				1,0000	
61	50.0.11	SB Entgeltverhandlungen	1,0000			1,0000		
62	50.0.12	SB Betreuungsbehörde	1,0000			1,0000		
63	50.0.12	SB Betreuungsbehörde/Sozialer Dienst	0,0000				1,0000	
64	50.0.26	Sozialberater/in Pflegestützpunkt	0,0000				1,0000	
<i>50.2A SG Hilfen zur Eingliederung, Pflege und Gesundheit</i>								
65	50.2.22	SB Hilfe zur Pflege i.v.E./EDV	1,0000			1,0000		
66	50.2.22	SB Hilfe zur Pflege i.v.E./Wohlfahrtspflege/EDV	0,0000				1,0000	
67	50.2.26	Fallmanager/in	1,0000			1,0000		TZ befristet 35 h/wö

Veränderungsliste zum Stellenplan 2013

Lfd.Nr.	Bezeichnung der Stelle Amts-/Funktionsbezeichnung		Anzahl im Stellenplan 2013	Höherstufung, Herabstufung und Umwandlung		Stellenanteil		Bemerkungen
				von Besoldungs-/ Entgeltgruppe	nach Besoldungs-/ Entgeltgruppe	Zugang	Abgang	
1	2		3	4	5	6		7
<i>LK VG Landkreis Vorpommern-Greifswald</i>								
<i>A Kernverwaltung</i>								
<i>2 Dezernat II - Soziales, Jugend, Gesundheit, Sicherheit und Ordnung</i>								
68	50.2.26	Sozialkoordinator/in	0,0000				1,0000	TZ befristet 35 h/wö
69	50.2.27	Fallmanager/in	1,0000			1,0000		
70	50.2.27	Sozialkoordinator/in	0,0000				1,0000	
<i>50G Sozialamt Standort HGW</i>								
71	50.0.19	SB Leistungsvereinbarung/Controlling	0,0000				1,0000	NN
72	50.0.20	SB Betriebswirtschaft/Wohlfahrtspflege (Beratungsstelle)	1,0000			1,0000		
73	50.0.20	SB Haushalt	0,0000				1,0000	
74	50.0.21	SB Haushalt	1,0000			1,0000		
75	50.0.21	SB Rechnungsstelle	0,0000				1,0000	
<i>50P Sozialamt Standort Pasewalk</i>								
76	50.0.03	SB Entgeltverhandlungen	1,0000			1,0000		
77	50.0.03	SB Kostensatzverhandlung	0,0000				1,0000	
78	50.0.05	SB Widersprüche	0,0000				1,0000	
79	50.0.19	SB Controlling	1,0000			1,0000		NN

Veränderungsliste zum Stellenplan 2013

Lfd.Nr.	Bezeichnung der Stelle Amts-/Funktionsbezeichnung	Anzahl im Stellenplan 2013	Höherstufung, Herabstufung und Umwandlung		Stellenanteil		Bemerkungen
			von Besoldungs-/ Entgeltgruppe	nach Besoldungs-/ Entgeltgruppe	Zugang	Abgang	
1	2	3	4	5	6	7	
<i>LK VG Landkreis Vorpommern-Greifswald</i>							
<i>A Kernverwaltung</i>							
<i>2 Dezernat II - Soziales, Jugend, Gesundheit, Sicherheit und Ordnung</i>							
<i>50.1P SG Soziale Sicherung</i>							
80	50.1.38 Koordinator/in Bildung und Teilhabe	1,0000			1,0000		Refinanzierung Bildung und Teilhabe für HGW Herkunft SAG 56.237
81	50.1.39 SB Bildung und Teilhabe	1,0000			1,0000		Refinanzierung Bildung und Teilhabe für HGW Herkunft SAG 56.238
82	50.1.40 Koordinator/in Bildung und Teilhabe	1,0000			1,0000		KT-Beschluss 172-10/12 Rückübertragung der Aufgaben BuT § 28 SGB II Refinanzierung
83	50.1.41 SB Bildung und Teilhabe	1,0000			1,0000		KT-Beschluss 172-10/12 Rückübertragung der Aufgaben BuT § 28 SGB II Refinanzierung TZ befristet 35 h/wö

Veränderungsliste zum Stellenplan 2013

Lfd.Nr.	Bezeichnung der Stelle Amts-/Funktionsbezeichnung	Anzahl im Stellenplan 2013	Höherstufung, Herabstufung und Umwandlung		Stellenanteil		Bemerkungen
			von Besoldungs-/ Entgeltgruppe	nach Besoldungs-/ Entgeltgruppe	Zugang	Abgang	
1	2	3	4	5	6	7	
<i>LK VG Landkreis Vorpommern-Greifswald</i>							
<i>A Kernverwaltung</i>							
<i>2 Dezernat II - Soziales, Jugend, Gesundheit, Sicherheit und Ordnung</i>							
84	50.1.42 SB Bildung und Teilhabe	1,0000			1,0000		KT-Beschluss 172-10/12 Rückübertragung der Aufgaben BuT § 28 SGB II Refinanzierung
85	50.1.43 SB Bildung und Teilhabe	1,0000			1,0000		KT-Beschluss 172-10/12 Rückübertragung der Aufgaben BuT § 28 SGB II Refinanzierung
86	50.1.44 SB Bildung und Teilhabe	1,0000			1,0000		KT-Beschluss 172-10/12 Rückübertragung der Aufgaben BuT § 28 SGB II Refinanzierung
87	50.1.45 SB Bildung und Teilhabe	1,0000			1,0000		KT-Beschluss 172-10/12 Rückübertragung der Aufgaben BuT § 28 SGB II Refinanzierung

Veränderungsliste zum Stellenplan 2013

Lfd.Nr.	Bezeichnung der Stelle Amts-/Funktionsbezeichnung	Anzahl im Stellenplan 2013	Höherstufung, Herabstufung und Umwandlung		Stellenanteil		Bemerkungen
			von Besoldungs-/ Entgeltgruppe	nach Besoldungs-/ Entgeltgruppe	Zugang	Abgang	
1	2	3	4	5	6	7	
<i>LK VG Landkreis Vorpommern-Greifswald</i>							
<i>A Kernverwaltung</i>							
<i>2 Dezernat II - Soziales, Jugend, Gesundheit, Sicherheit und Ordnung</i>							
88	50.1.46 SB Bildung und Teilhabe	1,0000			1,0000		KT-Beschluss 172-10/12 Rückübertragung der Aufgaben BuT § 28 SGB II Refinanzierung
89	50.1.47 SB Bildung und Teilhabe	1,0000			1,0000		KT-Beschluss 172-10/12 Rückübertragung der Aufgaben BuT § 28 SGB II Refinanzierung
90	50.1.48 SB Anwenderbetreuung/Bildung und Teilhabe	1,0000			1,0000		Refinanzierung Bildung und Teilhabe
91	50.1.49 SB Bildung und Teilhabe	1,0000			1,0000		Refinanzierung Bildung und Teilhabe
92	50.1.50 SB Bildung und Teilhabe	1,0000			1,0000		Refinanzierung Bildung und Teilhabe
<i>50.2P SG Hilfen zur Eingliederung, Pflege und Gesundheit</i>							
93	50.2.36 Sozialarbeiter/in Pflegestützpunkt	1,0000			1,0000		

Veränderungsliste zum Stellenplan 2013

Lfd.Nr.	Bezeichnung der Stelle Amts-/Funktionsbezeichnung		Anzahl im Stellenplan 2013	Höherstufung, Herabstufung und Umwandlung		Stellenanteil		Bemerkungen
				von Besoldungs-/ Entgeltgruppe	nach Besoldungs-/ Entgeltgruppe	Zugang	Abgang	
1	2		3	4	5	6		7
<i>LK VG Landkreis Vorpommern-Greifswald</i>								
<i>A Kernverwaltung</i>								
<i>2 Dezernat II - Soziales, Jugend, Gesundheit, Sicherheit und Ordnung</i>								
94	50.2.37	Sozialberater/in Pflegestützpunkt	1,0000			1,0000		NN
<i>51 Jugendamt</i>								
95	51.0.01	Amtsleiter/in und in PU Standortleiter/in Anklam	1,0000			1,0000		KU
96	51.0.01	Amtsleiter/in und in PU Standortleiter/in Greifswald	0,0000				1,0000	KU
97	51.0.02	Sekretärin	0,0000				1,0000	
98	51.0.07	Netzwerkkordinator/ Kinderschutzbeauftragte/r	0,0000				1,0000	
99	51.0.13	Sozialarbeiter/in	1,0000			1,0000		NN "Kompetenzteam Jugendhilfe"
100	51.0.14	Sozialarbeiter/in	1,0000			1,0000		NN "Kompetenzteam Jugendhilfe"
101	51.0.15	Sozialarbeiter/in	1,0000			1,0000		NN "Kompetenzteam Jugendhilfe"
102	51.0.16	Sozialarbeiter/in	1,0000			1,0000		NN "Kompetenzteam Jugendhilfe"

Veränderungsliste zum Stellenplan 2013

Lfd.Nr.	Bezeichnung der Stelle Amts-/Funktionsbezeichnung		Anzahl im Stellenplan 2013	Höherstufung, Herabstufung und Umwandlung		Stellenanteil		Bemerkungen
				von Besoldungs-/ Entgeltgruppe	nach Besoldungs-/ Entgeltgruppe	Zugang	Abgang	
1	2		3	4	5	6	7	
<i>LK VG Landkreis Vorpommern-Greifswald</i>								
<i>A Kernverwaltung</i>								
<i>2 Dezernat II - Soziales, Jugend, Gesundheit, Sicherheit und Ordnung</i>								
<i>51A Jugendamt Standort Anklam</i>								
103	51.0.08	Standortleiter/in Anklam und in PU SGL Jugendpflege und Sport	0,0000				1,0000	
104	51.0.09	ehem. Amtsleiter/in Anklam / Kreisverwaltungsoberamtsrat/-rätin	0,0000				1,0000	
<i>51.3A SG Jugendpflege und Sport</i>								
105	51.0.08	Sachgebietsleiter/in	1,0000			1,0000		
106	51.3.01	SB Jugendpflege und Sport	0,0000				1,0000	
107	51.3.02	SB Jugendförderung	0,0000				1,0000	
<i>51.4A SG Kita</i>								
108	51.4.04	SB Fachaufsicht/Fachberatung Kita/Tagespflege	0,0000				1,0000	
109	51.4.05	SB Entgeltverhandlungen	1,0000	8	9			
110	51.4.17	SB Elternentlastung	1,0000			1,0000		Refinanzierung Grundlage: Förderrichtlinie Elternentlastung Kindertagesförderung 03.07.2012

Veränderungsliste zum Stellenplan 2013

Lfd.Nr.	Bezeichnung der Stelle Amts-/Funktionsbezeichnung		Anzahl im Stellenplan 2013	Höherstufung, Herabstufung und Umwandlung		Stellenanteil		Bemerkungen
				von Besoldungs-/ Entgeltgruppe	nach Besoldungs-/ Entgeltgruppe	Zugang	Abgang	
1	2		3	4	5	6		7
<i>LK VG Landkreis Vorpommern-Greifswald</i>								
<i>A Kernverwaltung</i>								
<i>2 Dezernat II - Soziales, Jugend, Gesundheit, Sicherheit und Ordnung</i>								
<i>51G Jugendamt Standort HGW</i>								
<i>51.1G SG Wirtschaftliche Jugendhilfe</i>								
111	51.1.13	Sachgebietsleiter/in	0,0000				1,0000	
112	51.1.13	Sachgebietsleiter/in und in PU Standortleiter/in Greifswald	1,0000			1,0000		
<i>51.2G SG Sozialpädagogischer Dienst</i>								
113	51.2.32	SP Jugendgerichtshilfe	1,0000	S12	S14			
<i>51.3G SG Jugendpflege und Sport</i>								
114	51.3.13	Freizeitpädagoge/in "TAKT"	0,0000				1,0000	
<i>51.4G SG Kita</i>								
115	51.4.06	SB Fachaufsicht/Fachberatung Kita/Tagespflege	1,0000	S11	S14			
116	51.4.07	SB Fachaufsicht/Fachberatung Kita/Tagespflege	1,0000	S11	S14			
117	51.4.08	SB Fachaufsicht/Fachberatung Kita/Tagespflege	1,0000	S11	S14			
118	51.4.09	SB Fachaufsicht/Fachberatung Kita/Tagespflege	0,0000				1,0000	

Veränderungsliste zum Stellenplan 2013

Lfd.Nr.	Bezeichnung der Stelle Amts-/Funktionsbezeichnung		Anzahl im Stellenplan 2013	Höherstufung, Herabstufung und Umwandlung		Stellenanteil		Bemerkungen
				von Besoldungs-/ Entgeltgruppe	nach Besoldungs-/ Entgeltgruppe	Zugang	Abgang	
1	2		3	4	5	6	7	
<i>LK VG Landkreis Vorpommern-Greifswald</i>								
<i>A Kernverwaltung</i>								
<i>2 Dezernat II - Soziales, Jugend, Gesundheit, Sicherheit und Ordnung</i>								
<i>51P Jugendamt Standort Pasewalk</i>								
<i>51.4P SG Kita</i>								
119	51.4.12	SB Fachaufsicht/Fachberatung Kita/Tagespflege	1,0000			1,0000		
120	51.4.12	Teamkoordinator/in/SB Fachaufsicht/Fachberatung Kita	0,0000				1,0000	
121	51.4.14	SB Fachaufsicht/Fachberatung Kita/Tagespflege	0,0000				1,0000	
<i>53 Gesundheitsamt</i>								
<i>53.1 SG Amtsärztlicher Dienst</i>								
122	53.1.12	Sozialarbeiter/in für Gesundheitsförderung	0,0000				1,0000	
123	53.1.13	Sozialarbeiter/in für Gesundheitsförderung	0,0000				1,0000	
<i>53.2 SG Kinder- und jugendärztlicher und zahnärztlicher Dienst</i>								
124	53.2.02	Jugendarzt/-ärztin	0,7500	13	15			TZ 30 h/wö
125	53.2.05	Arzthelfer/in	0,7500				0,2500	TZ 30 h/wö

Veränderungsliste zum Stellenplan 2013

Lfd.Nr.	Bezeichnung der Stelle Amts-/Funktionsbezeichnung		Anzahl im Stellenplan 2013	Höherstufung, Herabstufung und Umwandlung		Stellenanteil		Bemerkungen
				von Besoldungs-/ Entgeltgruppe	nach Besoldungs-/ Entgeltgruppe	Zugang	Abgang	
1	2		3	4	5	6		7
<i>LK VG Landkreis Vorpommern-Greifswald</i>								
<i>A Kernverwaltung</i>								
<i>2 Dezernat II - Soziales, Jugend, Gesundheit, Sicherheit und Ordnung</i>								
<i>53.4 SG Sozialpsychiatrischer Dienst</i>								
126	53.4.01	Arzt/Ärztin	0,0000				1,0000	
<i>3 Dezernat III - Kreisentwicklung, Bauen und Umwelt</i>								
<i>3.3 Stabsstelle Beteiligungen</i>								
127	3.3.07	SB Schülerbeförderung	1,0000	12	8			Transfer aus Amt 61 61.1.01
<i>36 Straßenverkehrsamt</i>								
<i>36.1 SG Führerscheinstelle</i>								
128	36.1.02	SB Führerscheine	1,0000	6	8			
129	36.1.03	SB Führerscheine	1,0000	6	8			
130	36.1.04	SB Führerscheine	1,0000	6	8			
<i>36.2 SG Kfz-Zulassungsstelle</i>								
131	36.2.03	SB Kfz-Zulassung	1,0000	5	6			
132	36.2.04	SB Kfz-Zulassung	1,0000	5	6			
133	36.2.05	SB Kfz-Zulassung	1,0000	5	6			TZ befristet 38 h/wö

Veränderungsliste zum Stellenplan 2013

Lfd.Nr.	Bezeichnung der Stelle Amts-/Funktionsbezeichnung		Anzahl im Stellenplan 2013	Höherstufung, Herabstufung und Umwandlung		Stellenanteil		Bemerkungen
				von Besoldungs-/ Entgeltgruppe	nach Besoldungs-/ Entgeltgruppe	Zugang	Abgang	
1	2		3	4	5	6		7
<i>LK VG Landkreis Vorpommern-Greifswald</i>								
<i>A Kernverwaltung</i>								
<i>3 Dezernat III - Kreisentwicklung, Bauen und Umwelt</i>								
134	36.2.06	SB Kfz-Zulassung	1,0000	5	6			
135	36.2.07	SB Kfz-Zulassung	1,0000	5	6			
136	36.2.08	SB Kfz-Zulassung	1,0000	5	6			TZ befristet 38 h/wö
137	36.2.09	SB Kfz-Zulassung	1,0000	5	6			
138	36.2.13	SB Kfz-Zulassung	1,0000	5	6			
139	36.2.14	SB Kfz-Zulassung	1,0000	5	6			
140	36.2.15	SB Kfz-Zulassung	1,0000	5	6			TZ befristet 35 h/wö
<i>36.3 SG Bußgeldstelle</i>								
141	36.3.16	SB Außendienst	1,0000			1,0000		
142	36.3.16	SB Verkehrsordnungswidrigkeiten	0,0000				1,0000	
143	36.3.17	SB Außendienst	1,0000			1,0000		
144	36.3.17	SB Verkehrsordnungswidrigkeiten	0,0000				1,0000	
<i>60 Bauamt</i>								
<i>60.1 SG Bauordnung</i>								
145	60.1.01	Sachgebietsleiter/in / Kreisbauamtmann/-frau	1,0000	A11	A12			

Veränderungsliste zum Stellenplan 2013

Lfd.Nr.	Bezeichnung der Stelle Amts-/Funktionsbezeichnung		Anzahl im Stellenplan 2013	Höherstufung, Herabstufung und Umwandlung		Stellenanteil		Bemerkungen
				von Besoldungs-/ Entgeltgruppe	nach Besoldungs-/ Entgeltgruppe	Zugang	Abgang	
1	2		3	4	5	6		7
<i>LK VG Landkreis Vorpommern-Greifswald</i>								
<i>A Kernverwaltung</i>								
<i>3 Dezernat III - Kreisentwicklung, Bauen und Umwelt</i>								
146	60.1.05	SB Baugenehmigung/Technischer Prüfer/in	0,0000				1,0000	
147	60.1.09	SB Baugenehmigung/Technischer Prüfer/in	0,9500				0,0500	TZ 38 h/wö
<i>60.2 SG Bauverwaltung</i>								
148	60.2.16	SB Registratur/Verwaltung	0,0000				0,3750	
<i>60.3 SG Hoch- und Tiefbau</i>								
149	60.3.10	SB Vergaben	0,5000				0,5000	ATZ FZP 01.12.2014 KW
<i>61 Amt für Kreisentwicklung</i>								
150	61.0.01	Amtsleiter/in und in PU SGL Kreisentwicklung/Wifö	0,0000				1,0000	KU
151	61.0.01	Amtsleiter/in und in PU SGL Kreisentwicklung/Wifö	1,0000			1,0000		KU
<i>61.1 SG Kreisentwicklung/Wirtschaftsförderung</i>								
152	61.1.09	SB Dorferneuerung	0,5000				0,5000	ATZ FZP 01.04.2013 KW
153	61.1.11	SB Projekt Leader	0,0000				1,0000	

Veränderungsliste zum Stellenplan 2013

Lfd.Nr.	Bezeichnung der Stelle Amts-/Funktionsbezeichnung		Anzahl im Stellenplan 2013	Höherstufung, Herabstufung und Umwandlung		Stellenanteil		Bemerkungen
				von Besoldungs-/ Entgeltgruppe	nach Besoldungs-/ Entgeltgruppe	Zugang	Abgang	
1	2		3	4	5	6	7	
<i>LK VG Landkreis Vorpommern-Greifswald</i>								
<i>A Kernverwaltung</i>								
<i>3 Dezernat III - Kreisentwicklung, Bauen und Umwelt</i>								
154	61.1.12	SB Tourismus (Modellvorhaben UsedomRad)	0,0000				0,7500	
<i>61.2 SG Bauleitplanung/Denkmalerschutz</i>								
155	61.2.02	SB Bauleitplanung	0,9500				0,0500	TZ 38 h/wö
156	61.2.04	SB Bauleitplanung	0,0000				1,0000	
<i>62 Kataster- und Vermessungsamt</i>								
<i>62.2 SG Liegenschaftskataster</i>								
157	62.5.06	SB Fortführung/Messungsvorbereitung	1,0000			1,0000		
<i>62.5 SG Geoservice</i>								
158	62.5.03	SB Grenzbescheide/Sekretariat	0,0000				1,0000	
159	62.5.06	SB Geobasisdaten	0,0000				1,0000	
<i>62.7 SG Geschäftsstelle GA</i>								
160	62.5.03	SB der Geschäftsstelle GA	1,0000			1,0000		
<i>70 Umweltamt</i>								
<i>70.2 SG Abfallwirtschaft/Immissionsschutz</i>								
161	70.2.05	SB Stellungnahmen	0,0000				1,0000	

Veränderungsliste zum Stellenplan 2013

Lfd.Nr.	Bezeichnung der Stelle Amts-/Funktionsbezeichnung		Anzahl im Stellenplan 2013	Höherstufung, Herabstufung und Umwandlung		Stellenanteil		Bemerkungen
				von Besoldungs-/ Entgeltgruppe	nach Besoldungs-/ Entgeltgruppe	Zugang	Abgang	
1	2		3	4	5	6		7
<i>LK VG Landkreis Vorpommern-Greifswald</i>								
<i>A Kernverwaltung</i>								
<i>3 Dezernat III - Kreisentwicklung, Bauen und Umwelt</i>								
162	70.2.08	SB untere Abfallbehörde	1,0000	9	10			
163	70.2.09	Leiter/in betriebliche Einrichtung Abfallwirtschaft Standort Pasewalk	0,0000				1,0000	
164	70.2.14	SB untere Abfallbehörde/OwiG	1,0000	10	9			
<i>70.3 SG Wasserwirtschaft</i>								
165	70.3.09	SB technischer Gewässerschutz	1,0000	11	10			
166	70.3.13	SB wassergefährdende Stoffe	1,0000	9	10			
167	70.3.16	SB Genehmigungsverfahren	0,0000				1,0000	
<i>B Nachgeordnete Einrichtungen</i>								
<i>B 1.1 Stabsstelle Kommunales Bildungsmanagement/LvO</i>								
168	B1.1.07	Koordinator/in Bildungsmarketing und interne Kommunikation	1,0000			1,0000		befristet 01.09.2012-31.08.2014
169	B1.1.07	Übergangsmanagement Schule-Wirtschaft	0,0000				1,0000	befristet 01.09.2012-31.08.2014
170	B1.1.08	Koordinator/in Übergangsmanagement und Bildungsberatung	1,0000			1,0000		befristet 01.09.2012-31.08.2014
171	B1.1.08	Übergangsmanagement Frühkindliche Bildung	0,0000				1,0000	befristet 01.09.2012-31.08.2014

Veränderungsliste zum Stellenplan 2013

Lfd.Nr.	Bezeichnung der Stelle Amts-/Funktionsbezeichnung		Anzahl im Stellenplan 2013	Höherstufung, Herabstufung und Umwandlung		Stellenanteil		Bemerkungen
				von Besoldungs-/ Entgeltgruppe	nach Besoldungs-/ Entgeltgruppe	Zugang	Abgang	
1	2		3	4	5	6		7
<i>LK VG Landkreis Vorpommern-Greifswald</i>								
<i>B Nachgeordnete Einrichtungen</i>								
<i>B 1.1 Stabsstelle Kommunales Bildungsmanagement/LvO</i>								
172	B1.1.09	Bildungsberatung	0,0000				1,0000	befristet 01.09.2012-31.08.2014
173	B1.1.09	Koordinator/in Übergangsmanagement und Bildungsberatung	1,0000			1,0000		befristet 01.09.2012-31.08.2014
174	B1.1.10	Familienbildung	0,0000				1,0000	befristet 01.09.2012-31.08.2014
175	B1.1.10	Koordinator/in Familien- und Elternbildung	1,0000			1,0000		befristet 01.09.2012-31.08.2014
176	B1.1.11	Demokratie, Partizipation	0,0000				1,0000	befristet 01.09.2012-31.08.2014
177	B1.1.11	Koordinator/in Demokratie, Partizipation	1,0000			1,0000		befristet 01.09.2012-31.08.2014
178	B1.1.12	Koordinator für berufsbezogene Bildungsberatung	0,0000				1,0000	befristet 01.09.2012-31.08.2014
179	B1.1.12	Koordinator/in Deutsch-Polnisches Bildungsmanagement	1,0000			1,0000		befristet 01.09.2012-31.08.2014
180	B1.1.13	Koordinator für Erwachsenenbildg., Bildungsberatg.	0,0000				1,0000	
181	B1.1.14	MA Bildungsmonitoring	0,0000				1,0000	
182	B1.1.15	MA Vorhabensumsetzung	0,0000				0,5000	
183	B1.1.16	Bildungsberater	0,0000				1,0000	

Veränderungsliste zum Stellenplan 2013

Lfd.Nr.	Bezeichnung der Stelle Amts-/Funktionsbezeichnung		Anzahl im Stellenplan 2013	Höherstufung, Herabstufung und Umwandlung		Stellenanteil		Bemerkungen
				von Besoldungs-/ Entgeltgruppe	nach Besoldungs-/ Entgeltgruppe	Zugang	Abgang	
1	2		3	4	5	6		7
<i>LK VG Landkreis Vorpommern-Greifswald</i>								
<i>B Nachgeordnete Einrichtungen</i>								
<i>B 1.1 Stabsstelle Kommunales Bildungsmanagement/LvO</i>								
184	B1.1.17	Bildungsberater	0,0000				1,0000	
185	B1.1.18	MA Senioren-Ehrenamtswerk	0,0000				0,8750	
186	B1.1.19	MA Senioren-Ehrenamtswerk	0,0000				0,3750	
187	B1.1.20	Bildungsberater	0,0000				1,0000	
188	B1.1.21	SB Haushalt/Controlling	0,0000				1,0000	
<i>B 38 Einrichtungen Amt für Brand-/Katastrophenschutz und Rettungsdienst</i>								
<i>38.4 SG Feuerwehrtechnische Zentrale</i>								
189	B38.4.01	Kreisgerätewart	0,0000				1,0000	KU
190	B38.4.01	Leiter/in FTZ	1,0000			1,0000		KU
191	B38.4.05	Leiter/in FTZ	0,0000				1,0000	
<i>B 39 Einrichtung Veterinär- und Lebensmittelüberwachungsamt</i>								
192	B39.0.04	amtliche/r Fachassistent/in	0,0000				0,7500	

Veränderungsliste zum Stellenplan 2013

Lfd.Nr.	Bezeichnung der Stelle Amts-/Funktionsbezeichnung		Anzahl im Stellenplan 2013	Höherstufung, Herabstufung und Umwandlung		Stellenanteil		Bemerkungen
				von Besoldungs-/ Entgeltgruppe	nach Besoldungs-/ Entgeltgruppe	Zugang	Abgang	
1	2		3	4	5	6	7	
<i>LK VG Landkreis Vorpommern-Greifswald</i>								
<i>B Nachgeordnete Einrichtungen</i>								
<i>B 40 Einrichtungen Amt für Kultur, Bildung, und Schulverwaltung</i>								
<i>B40.0 Vereinigte Volkshochschulen</i>								
<i>B40.03 Volkshochschule UHGW</i>								
193	B40.0.15	Haustechniker	0,0000				1,0000	
<i>B40.2 Kreismusikschulen</i>								
<i>B40.201 Kreismusikschule Wolgast/Anklam</i>								
194	B40.2.05	Schulsachbearbeiter/-in	0,0000				0,5000	
<i>B40.202 Kreismusikschule UER</i>								
195	B40.2.28	Schulsachbearbeiter/-in	1,0000			0,5000		
196	B40.2.29	Instrumentenwart/Hausmeister	0,0000				1,0000	
<i>B40.3 Berufliche Schulen</i>								
<i>B40.303 Berufliche Schule UHGW</i>								
197	B40.3.17	Reinigungskraft	0,0000				0,7500	
<i>B40.4 Gymnasien</i>								
<i>B40.403 Gymnasium Wolgast</i>								
198	B40.4.09	Hallen-/Anlagenwart	0,0000				1,0000	

Veränderungsliste zum Stellenplan 2013

Lfd.Nr.	Bezeichnung der Stelle Amts-/Funktionsbezeichnung		Anzahl im Stellenplan 2013	Höherstufung, Herabstufung und Umwandlung		Stellenanteil		Bemerkungen
				von Besoldungs-/ Entgeltgruppe	nach Besoldungs-/ Entgeltgruppe	Zugang	Abgang	
1	2		3	4	5	6		7
<i>LK VG Landkreis Vorpommern-Greifswald</i>								
<i>B Nachgeordnete Einrichtungen</i>								
<i>B 40 Einrichtungen Amt für Kultur, Bildung, und Schulverwaltung</i>								
199	B40.4.10	Hallenwart	0,0000				1,0000	
<i>B40.407 Humboldt-Gymnasium UHGW</i>								
200	B40.4.15	Schulsachbearbeiter/-in	0,0000				1,0000	
201	B40.4.16	Hausmeister	0,0000				1,0000	
202	B40.4.17	Hausmeister	0,0000				0,7500	
203	B40.4.18	Reinigungskraft	0,0000				0,2500	
204	B40.4.19	Reinigungskraft	0,0000				0,7500	
205	B40.4.20	Reinigungskraft	0,0000				0,7500	
206	B40.4.21	Reinigungskraft	0,0000				0,7500	
<i>B40.408 Jahn-Gymnasium UHGW</i>								
207	B40.4.22	Schulsachbearbeiter/-in	0,0000				1,0000	
208	B40.4.23	Schulsachbearbeiter/-in	0,0000				0,7500	
209	B40.4.24	Hausmeister	0,0000				1,0000	
210	B40.4.25	Hausmeister	0,0000				0,7500	
211	B40.4.26	Reinigungskraft	0,0000				0,7500	
212	B40.4.28	Reinigungskraft	0,0000				0,7500	

Veränderungsliste zum Stellenplan 2013

Lfd.Nr.	Bezeichnung der Stelle Amts-/Funktionsbezeichnung	Anzahl im Stellenplan 2013	Höherstufung, Herabstufung und Umwandlung		Stellenanteil		Bemerkungen
			von Besoldungs-/ Entgeltgruppe	nach Besoldungs-/ Entgeltgruppe	Zugang	Abgang	
1	2	3	4	5	6	7	
<i>LK VG Landkreis Vorpommern-Greifswald</i>							
<i>B Nachgeordnete Einrichtungen</i>							
<i>B 40 Einrichtungen Amt für Kultur, Bildung, und Schulverwaltung</i>							
213	B40.4.29 Reinigungskraft	0,0000				0,7500	
<i>B40.409 IGS E. Fischer UHGW</i>							
214	B40.4.30 Schulsachbearbeiter/-in	0,0000				0,9000	
215	B40.4.31 Hausmeister	0,0000				1,0000	
216	B40.4.32 Reinigungskraft	0,0000				0,7500	
<i>B40.5 Förderschulen</i>							
<i>B40.502 Förderschule Anklam</i>							
217	B40.5.24 Schulsachbearbeiter/-in	0,6250			0,6250		Neue Stelle aufgrund gerichtlichem Vergleich TZ 25 h/wö
<i>B40.510 Förderschule UHGW</i>							
218	B40.5.23 Reinigungskraft	0,0000				0,4750	
<i>B40.6 Schul- und Medienzentrums</i>							
219	B40.6.02 Administrator	0,0000				1,0000	
<i>B 70 Abfallwirtschaft Pasewalk</i>							
220	B70.0.01 SB Abfallberatung	0,0000				1,0000	

Veränderungsliste zum Stellenplan 2013

Lfd.Nr.	Bezeichnung der Stelle Amts-/Funktionsbezeichnung		Anzahl im Stellenplan 2013	Höherstufung, Herabstufung und Umwandlung		Stellenanteil		Bemerkungen
				von Besoldungs-/ Entgeltgruppe	nach Besoldungs-/ Entgeltgruppe	Zugang	Abgang	
1	2		3	4	5	6		7
LK VG Landkreis Vorpommern-Greifswald								
B Nachgeordnete Einrichtungen								
B 70 Abfallwirtschaft Pasewalk								
221	B70.0.02	SB Kostenrechnung	0,0000				1,0000	
222	B70.0.03	SB Gebühreneinzug	0,0000				1,0000	
223	B70.0.04	SB Gebühreneinzug	0,0000				1,0000	
224	B70.0.05	SB Gebühreneinzug	0,0000				1,0000	
225	B70.0.06	Annahmehofpersonal	0,0000				1,0000	
226	B70.0.07	Annahmehofpersonal	0,0000				1,0000	
LK VG Landkreis Vorpommern-Greifswald			Zugänge:	60,8250	Abgänge:	114,7000		

Stellenplanquerschnitt 2013

Teil A - Beamte

Kernverwaltung und nachgeordnete Einrichtungen

Abschnitt bzw. UA	Gliederungsplan	A16	A15	A14	B 3	B 4	A13	B 6	A12	A11	A10	A 8	A 7	B 2	---	---	---	---	---	---	---	ZusammenK
<i>LK VG Landkreis Vorpommern-Greifswald</i>																						
<i>A Kernverwaltung</i>																						
01	Landrätin	0,000	0,000	0,000	0,000	0,000	0,000	1,000	0,000	1,000	0,000	0,00	0,00	0,00	0,00	0,00	0,00	0,00	0,00	0,00	0,00	2,00
14	Rechnungs- und Gemeindeprüfungsamt	0,000	0,000	0,000	0,000	0,000	1,000	0,000	0,000	0,000	0,000	0,00	0,00	0,00	0,00	0,00	0,00	0,00	0,00	0,00	0,00	1,00
14.1	Örtliche und Überörtliche Prüfung	0,000	0,000	0,000	0,000	0,000	0,000	0,000	0,000	2,000	0,000	0,00	0,00	0,00	0,00	0,00	0,00	0,00	0,00	0,00	0,00	2,00
<i>30 Rechts- und Kommunalaufsichtsamt</i>																						
30.3	SG Kommunalaufsicht	0,000	0,000	0,000	0,000	0,000	0,000	0,000	1,000	2,000	0,000	0,00	0,00	0,00	0,00	0,00	0,00	0,00	0,00	0,00	0,00	3,00
1	Dezernat I - Zentrale Dienste und Bildung	0,000	0,000	0,000	1,000	0,000	0,000	0,000	0,000	0,000	0,000	0,00	0,00	0,00	0,00	0,00	0,00	0,00	0,00	0,00	0,00	1,00
<i>10 Hauptamt</i>																						
10.1	SG Personal	0,000	0,000	0,000	0,000	0,000	0,000	0,000	0,000	1,000	0,000	0,00	0,00	0,00	0,00	0,00	0,00	0,00	0,00	0,00	0,00	1,00
10.2	SG Organisation	0,000	0,000	0,000	0,000	0,000	0,000	0,000	0,000	1,000	1,000	0,00	0,00	0,00	0,00	0,00	0,00	0,00	0,00	0,00	0,00	2,00
20	Amt für Finanzen	0,000	0,000	0,000	0,000	0,000	1,000	0,000	0,000	0,000	0,000	0,00	0,00	0,00	0,00	0,00	0,00	0,00	0,00	0,00	0,00	1,00
20.1	SG Kreiskasse	0,000	0,000	0,000	0,000	0,000	0,000	0,000	0,000	1,000	0,000	0,00	0,00	0,00	0,00	0,00	0,00	0,00	0,00	0,00	0,00	1,00
20.5	SG Vollstreckung	0,000	0,000	0,000	0,000	0,000	0,000	0,000	0,000	1,000	0,000	0,00	0,00	0,00	0,00	0,00	0,00	0,00	0,00	0,00	0,00	1,00
2	Dezernat II - Soziales, Jugend, Gesundheit, Sicherheit und Ordnung	0,000	0,000	0,000	0,000	0,000	0,000	0,000	0,000	0,000	0,000	0,00	0,00	1,00	0,00	0,00	0,00	0,00	0,00	0,00	0,00	1,00
2.1	Stabsstelle "Integrierte Sozialplanung"	0,000	0,000	0,000	0,000	0,000	1,000	0,000	0,000	0,000	0,000	0,00	0,00	0,00	0,00	0,00	0,00	0,00	0,00	0,00	0,00	1,00
32	Ordnungsamt	0,000	0,000	0,000	0,000	0,000	1,000	0,000	0,000	0,000	0,000	0,00	0,00	0,00	0,00	0,00	0,00	0,00	0,00	0,00	0,00	1,00
38	Amt für Brand-/Katastrophenschutz und Rettungsdienst	0,000	0,000	0,000	0,000	0,000	1,000	0,000	0,000	0,000	0,000	0,00	0,00	0,00	0,00	0,00	0,00	0,00	0,00	0,00	0,00	1,00
38.1	SG Brand-/Katastrophenschutz	0,000	0,000	0,000	0,000	0,000	0,000	0,000	1,000	0,000	1,000	0,00	1,00	0,00	0,00	0,00	0,00	0,00	0,00	0,00	0,00	3,00
<i>50 Sozialamt</i>																						
50A	Sozialamt Standort Anklam	0,000	0,000	0,000	0,000	0,000	1,000	0,000	0,000	0,000	0,000	0,00	0,00	0,00	0,00	0,00	0,00	0,00	0,00	0,00	0,00	1,00

Stellenplan 2013

Stellenplan 2012

Mehr

Weniger

Anzahl Mitarbeiter

1,00	2,00	2,00	1,00	1,00	7,00	1,00	4,00	11,00	6,00	11,00	1,00	1,00	0,00	0,00	0,00	0,00	0,00	0,00	0,00	0,00	49,00
2,00	2,00	2,00	1,00	1,00	9,00	1,00	2,00	13,00	6,00	11,00	1,00	1,00	0,00	0,00	0,00	0,00	0,00	0,00	0,00	0,00	52,00
							2,00														
1,00					2,00			2,00													3,00
1	2	2	1	1	7	1	4	11	6	11	1	1	0	0	0	0	0	0	0	0	49

Stellenplanquerschnitt 2013

Teil B - tariflich Beschäftigte

Kernverwaltung und nachgeordnete Einrichtungen

Abschnitt bzw. UA	Gliederungsplan	15	14	13	12	11	10	9	8	6	5	4	3	2	1	---	---	---	---	---	---	Zusammen
<i>LK VG Landkreis Vorpommern-Greifswald</i>																						
<i>A Kernverwaltung</i>																						
01	Landrätin	0,000	0,000	0,000	0,000	2,000	3,000	1,000	2,000	0,000	1,000	0,00	0,00	0,00	0,00	0,00	0,00	0,00	0,00	0,00	0,00	9,00
14	Rechnungs- und Gemeindeprüfungsamt	0,000	0,000	0,000	0,000	0,000	0,000	0,000	0,000	0,000	0,550	0,00	0,00	0,00	0,00	0,00	0,00	0,00	0,00	0,00	0,00	0,55
14.1	Örtliche und Überörtliche Prüfung	0,000	0,000	0,000	1,000	0,000	6,850	1,000	0,000	0,000	0,000	0,00	0,00	0,00	0,00	0,00	0,00	0,00	0,00	0,00	0,00	8,85
30	Rechts- und Kommunalaufsichtsamt	0,000	1,000	1,000	0,000	0,000	1,000	2,000	0,000	0,000	2,000	0,00	0,00	0,00	0,00	0,00	0,00	0,00	0,00	0,00	0,00	7,00
30.1	SG Recht	0,000	1,500	3,000	0,000	0,000	0,000	0,000	0,000	0,000	0,000	0,00	0,00	0,00	0,00	0,00	0,00	0,00	0,00	0,00	0,00	4,50
30.2	SG Kreistagsbüro	0,000	0,000	0,000	0,000	0,000	0,000	2,000	1,000	1,000	0,000	0,00	0,00	0,00	0,00	0,00	0,00	0,00	0,00	0,00	0,00	4,00
30.3	SG Kommunalaufsicht	0,000	0,000	0,000	0,000	0,000	0,000	3,000	0,000	0,000	0,000	0,00	0,00	0,00	0,00	0,00	0,00	0,00	0,00	0,00	0,00	3,00
1	Dezernat I - Zentrale Dienste und Bildung	0,000	0,000	0,000	0,000	0,000	0,000	1,000	1,000	0,000	0,000	0,00	0,00	0,00	0,00	0,00	0,00	0,00	0,00	0,00	0,00	2,00
1.1	Stabsstelle Kommunales Bildungsmanagement/LvO	0,000	0,000	1,000	4,000	0,000	0,000	1,000	0,000	0,000	0,000	0,00	0,00	0,00	0,00	0,00	0,00	0,00	0,00	0,00	0,00	6,00
10	Hauptamt	0,000	1,000	0,000	0,000	0,000	0,000	0,000	0,000	1,000	0,000	0,00	0,00	0,00	0,00	0,00	0,00	0,00	0,00	0,00	0,00	2,00
10.1	SG Personal	0,000	0,000	0,000	0,000	0,000	1,000	5,000	1,000	3,000	0,000	0,00	0,00	0,00	0,00	0,00	0,00	0,00	0,00	0,00	0,00	10,00
10.2	SG Organisation	0,000	0,000	0,000	0,000	0,000	0,000	2,000	0,000	0,000	0,000	0,00	0,00	0,00	0,00	0,00	0,00	0,00	0,00	0,00	0,00	2,00
10.3	SG EDV	0,000	0,000	0,000	1,000	1,000	7,000	1,000	0,950	0,000	0,000	0,00	0,00	0,00	0,00	0,00	0,00	0,00	0,00	0,00	0,00	10,95
13	Amt für Immobilienmanagement	0,000	0,000	0,000	0,000	1,000	0,000	3,000	1,000	0,000	0,000	0,00	0,00	0,00	0,00	0,00	0,00	0,00	0,00	0,00	0,00	5,00
13.1	SG Gebäudeverwaltung	0,000	0,000	0,000	0,000	0,000	0,000	2,000	1,000	0,000	0,000	0,00	0,00	0,00	0,00	0,00	0,00	0,00	0,00	0,00	0,00	3,00
13.2	SG Zentraler Service	0,000	0,000	0,000	0,000	0,000	1,000	0,000	1,500	3,000	6,000	2,00	3,00	0,00	0,00	0,00	0,00	0,00	0,00	0,00	0,00	16,50
20	Amt für Finanzen	0,000	0,000	0,000	0,000	0,000	0,000	1,000	0,000	1,000	0,000	0,00	0,00	0,00	0,00	0,00	0,00	0,00	0,00	0,00	0,00	2,00
20.1	SG Kreiskasse	0,000	0,000	0,000	0,000	0,000	0,000	0,000	0,000	6,000	0,000	0,00	0,00	0,00	0,00	0,00	0,00	0,00	0,00	0,00	0,00	6,00
20.2	SG Geschäftsbuchführung	0,000	0,000	0,000	0,000	0,000	1,000	2,000	8,000	2,000	1,000	0,00	0,00	0,00	0,00	0,00	0,00	0,00	0,00	0,00	0,00	14,00
20.3	SG Allgemeine Finanzverwaltung- und planung	0,000	0,000	0,000	1,000	0,000	1,000	2,000	0,000	0,000	0,000	0,00	0,00	0,00	0,00	0,00	0,00	0,00	0,00	0,00	0,00	4,00

Stellenplan 2013

Stellenplan 2012

Mehr

Weniger

Anzahl Mitarbeiter

23,95	3,50	7,00	16,00	34,25	102,75	180,98	202,73	98,00	97,09	12,00	12,00	2,00	4,50	0,00	0,00	0,00	0,00	0,00	0,00	0,00	0,00	796,74
24,20	3,50	7,75	13,00	43,00	110,50	189,13	194,73	97,95	114,14	15,00	18,50	2,00	11,23	0,00	0,00	0,00	0,00	0,00	0,00	0,00	0,00	844,61
			3,00				8,00	0,05														
0,25		0,75		8,75	7,75	8,15			17,05	3,00	6,50		6,73									47,88
24	4	7	16	36	100	175	197	96	99	12	12	4	5	0	0	0	0	0	0	0	0	787

Stellenplanquerschnitt 2013

Teil B - tariflich Beschäftigte SuE

Kernverwaltung und nachgeordnete Einrichtungen

Abschnitt bzw. UA	Gliederungsplan	S17	S14	S12	S11	S9	S8	---	---	---	---	---	---	---	---	---	---	---	---	---	---	---	Zusammen	
<i>LK VG Landkreis Vorpommern-Greifswald</i>																								
<i>A Kernverwaltung</i>																								
<i>2 Dezernat II - Soziales, Jugend, Gesundheit, Sicherheit und Ordnung</i>																								
<i>50 Sozialamt</i>																								
50A	Sozialamt Standort Anklam	0,000	0,000	3,500	0,000	0,000	0,000	0,000	0,000	0,000	0,000	0,000	0,000	0,000	0,000	0,000	0,000	0,000	0,000	0,000	0,000	0,000	0,000	3,50
50.2A	SG Hilfen zur Eingliederung, Pflege und Gesundheit	0,000	0,000	2,000	0,000	0,000	0,000	0,000	0,000	0,000	0,000	0,000	0,000	0,000	0,000	0,000	0,000	0,000	0,000	0,000	0,000	0,000	0,000	2,00
50G	Sozialamt Standort HGW	0,000	0,000	0,000	1,000	0,000	0,000	0,000	0,000	0,000	0,000	0,000	0,000	0,000	0,000	0,000	0,000	0,000	0,000	0,000	0,000	0,000	0,000	1,00
50.3G	SG Leistungen nach Sondergesetzen	0,000	0,000	2,000	2,000	0,000	0,000	0,000	0,000	0,000	0,000	0,000	0,000	0,000	0,000	0,000	0,000	0,000	0,000	0,000	0,000	0,000	0,000	4,00
51	Jugendamt	0,000	4,000	0,000	0,000	0,000	0,000	0,000	0,000	0,000	0,000	0,000	0,000	0,000	0,000	0,000	0,000	0,000	0,000	0,000	0,000	0,000	0,000	4,00
<i>51A Jugendamt Standort Anklam</i>																								
51.2A	SG Sozialpädagogischer Dienst	2,000	15,000	0,000	0,000	0,000	0,000	0,000	0,000	0,000	0,000	0,000	0,000	0,000	0,000	0,000	0,000	0,000	0,000	0,000	0,000	0,000	0,000	17,00
51.4A	SG Kita	1,000	2,000	0,000	0,000	0,000	0,000	0,000	0,000	0,000	0,000	0,000	0,000	0,000	0,000	0,000	0,000	0,000	0,000	0,000	0,000	0,000	0,000	3,00
<i>51G Jugendamt Standort HGW</i>																								
51.2G	SG Sozialpädagogischer Dienst	1,000	9,000	3,000	0,000	0,000	0,000	0,000	0,000	0,000	0,000	0,000	0,000	0,000	0,000	0,000	0,000	0,000	0,000	0,000	0,000	0,000	0,000	13,00
51.3G	SG Jugendpflege und Sport	0,000	0,000	1,000	7,250	0,000	1,000	0,000	0,000	0,000	0,000	0,000	0,000	0,000	0,000	0,000	0,000	0,000	0,000	0,000	0,000	0,000	0,000	9,25
51.4G	SG Kita	0,000	3,000	0,000	0,000	0,000	0,000	0,000	0,000	0,000	0,000	0,000	0,000	0,000	0,000	0,000	0,000	0,000	0,000	0,000	0,000	0,000	0,000	3,00
51P	Jugendamt Standort Pasewalk	1,000	0,000	0,000	0,000	0,000	0,000	0,000	0,000	0,000	0,000	0,000	0,000	0,000	0,000	0,000	0,000	0,000	0,000	0,000	0,000	0,000	0,000	1,00
51.2P	SG Sozialpädagogischer Dienst	0,000	12,000	3,000	0,000	0,000	0,000	0,000	0,000	0,000	0,000	0,000	0,000	0,000	0,000	0,000	0,000	0,000	0,000	0,000	0,000	0,000	0,000	15,00
51.3P	SG Jugendpflege und Sport	0,000	0,000	1,000	1,000	0,000	0,000	0,000	0,000	0,000	0,000	0,000	0,000	0,000	0,000	0,000	0,000	0,000	0,000	0,000	0,000	0,000	0,000	2,00
51.4P	SG Kita	0,000	1,000	0,000	0,000	0,000	0,000	0,000	0,000	0,000	0,000	0,000	0,000	0,000	0,000	0,000	0,000	0,000	0,000	0,000	0,000	0,000	0,000	1,00
<i>53 Gesundheitsamt</i>																								

Stellenplan 2013

Lfd.Nr.	Bezeichnung der Stelle Amts-/Funktionsbezeichnung		Anzahl und Bewertung im Vorjahr		Tatsächlich Besetzung am 30.6.2012		Anzahl und Bewertung im lfd. Haushaltsjahr 2013		Stellenplanvermerke / Bemerkungen
1	2		3		4		5		6
<i>C Sozialagentur/Jobcenter</i>									
<i>56.0 Agenturleitung</i>									
1	56.001	Agenturleiter/in	1,0000	15	1,0000		0,0000		
2	56.002	Sekretärin	1,0000	6	1,0000	6	0,0000		
3	56.009	MA Statistik/Recht/Verträge	1,0000	9	1,0000	9	0,0000		
4	56.010	Netzwerkkoordinator/Öffentlichkeitsarbeit/Beauftragte/r für Chancengleichheit	1,0000	9	1,0000	9	0,0000		
5	56.026	MA Personal	1,0000	9	1,0000	9	0,0000		
<i>56.001 Haushalt/Controlling</i>									
6	56.003	Leiter Finanzen/Controlling/stellv. Agenturleiter	1,0000	12	1,0000	12	0,0000		
7	56.004	SB Finanzen/Planung	1,0000	9	1,0000	9	0,0000		
8	56.005	SB Finanzen/Controlling	1,0000	8	1,0000	8	0,0000		
9	56.006	MA Haushalt/Mahnwesen/Vollstreckung	1,0000	8	1,0000	8	0,0000		
10	56.007	MA Controlling/Fachaufsicht	1,0000	9	1,0000	9	0,0000		
11	56.096	MA Unterhalt	1,0000	9	0,7500	9	0,0000		
12	56.097	MA Unterhalt	1,0000	9	1,0000	9	0,0000		
13	56.236	Zuarbeiter/in Bereich Haushalt/Controlling/MA Eingangszone	1,0000	5	1,0000	5	0,0000		
56.001 Haushalt/Controlling			Summe	8,0000	7,7500		0,0000		
<i>56.002 SG Widerspruch</i>									
14	56.011	Sachgebietsleiter/in	1,0000	10	1,0000	10	0,0000		
15	56.012	MA Widersprüche	1,0000	9	1,0000	9	0,0000		
16	56.013	MA Widersprüche	1,0000	9	1,0000	9	0,0000		

Stellenplan 2013

Lfd.Nr.	Bezeichnung der Stelle Amts-/Funktionsbezeichnung		Anzahl und Bewertung im Vorjahr		Tatsächlich Besetzung am 30.6.2012		Anzahl und Bewertung im lfd. Haushaltsjahr 2013		Stellenplanvermerke / Bemerkungen
1	2		3		4		5		6
<i>C Sozialagentur/Jobcenter</i>									
<i>56.0 Agenturleitung</i>									
17	56.014	MA Widersprüche	1,0000	9	1,0000	9	0,0000		
18	56.015	MA Widerspruch/Klageverfahren	1,0000	10	1,0000	10	0,0000		
19	56.016	MA Widersprüche	1,0000	9	1,0000	9	0,0000		
20	56.017	MA Widersprüche	1,0000	9	1,0000	9	0,0000		
21	56.018	MA Widersprüche	1,0000	9	1,0000	9	0,0000		
22	56.019	MA OWiG/Bekämpfung Leistungsmissbrauch	1,0000	9	1,0000	9	0,0000		
23	56.020	Zuarbeiter Widerspruchsstelle	1,0000	5	0,7500	5	0,0000		
24	56.021	MA OWiG/Bekämpfung Leistungsmissbrauch	1,0000	9	1,0000	8	0,0000		
25	56.151	MA Leistung/Widerspruch	1,0000	9	1,0000	9	0,0000		
26	56.193	MA Leistung/Widerspruch	1,0000	9	1,0000	9	0,0000		
56.002 SG Widerspruch			Summe		13,0000		12,7500		0,0000
<i>56.003 EDV</i>									
27	56.022	Leiter EDV	1,0000	10	1,0000	10	0,0000		
28	56.023	MA mat.-techn. Organisation/EDV	1,0000	9	1,0000	9	0,0000		
29	56.024	MA Software-Betreuer (Lämmerzahl)	1,0000	10	1,0000	10	0,0000		
30	56.025	SB Anwenderbetreuung	1,0000	9	1,0000	9	0,0000		
56.003 EDV			Summe		4,0000		4,0000		0,0000
<i>56.004 Bildung</i>									
31	56.027	Teamleiter/in	1,0000	9	1,0000	9	0,0000		
32	56.028	MA Bildung	1,0000	9	1,0000	9	0,0000		

Stellenplan 2013

Lfd.Nr.	Bezeichnung der Stelle Amts-/Funktionsbezeichnung		Anzahl und Bewertung im Vorjahr		Tatsächlich Besetzung am 30.6.2012		Anzahl und Bewertung im lfd. Haushaltsjahr 2013		Stellenplanvermerke / Bemerkungen
1	2		3		4		5		6
<i>C Sozialagentur/Jobcenter</i>									
<i>56.0 Agenturleitung</i>									
33	56.029	MA Bildung	1,0000	9	1,0000	9	0,0000		
56.004 Bildung			Summe		3,0000		3,0000		0,0000
<i>56.005 Arbeitsförderung</i>									
34	56.030	Teamleiter/in	1,0000	9	1,0000	9	0,0000		
35	56.031	MA Arbeitsförderung	1,0000	8	1,0000	8	0,0000		
36	56.032	MA Arbeitsförderung	1,0000	8	0,7500	8	0,0000		
37	56.033	MA Arbeitsförderung	1,0000	6	1,0000	6	0,0000		
56.005 Arbeitsförderung			Summe		4,0000		3,7500		0,0000
<i>56.006 Integration</i>									
38	56.034	Leiter operativ Integration	1,0000	11	1,0000	11	0,0000		
39	56.035	MA Integration/Berufsberatung	1,0000	8	1,0000	8	0,0000		
56.006 Integration			Summe		2,0000		2,0000		0,0000
<i>56.007 Berufsberatung</i>									
40	56.036	Teamleiter/in	1,0000	9	1,0000	9	0,0000		
41	56.037	MA Berufsberatung	1,0000	9	1,0000	9	0,0000		
56.007 Berufsberatung			Summe		2,0000		2,0000		0,0000
56.0 Agenturleitung			Summe		41,0000		40,2500		0,0000
<i>56.1 Bereich Anklam</i>									
42	56.038	Bereichsleiter/in	1,0000	12	1,0000	12	0,0000		

Stellenplan 2013

Lfd.Nr.	Bezeichnung der Stelle Amts-/Funktionsbezeichnung		Anzahl und Bewertung im Vorjahr		Tatsächlich Besetzung am 30.6.2012		Anzahl und Bewertung im lfd. Haushaltsjahr 2013		Stellenplanvermerke / Bemerkungen
1	2		3		4		5		6
<i>C Sozialagentur/Jobcenter</i>									
<i>56.1 Bereich Anklam</i>									
43	56.040	Sekretärin	1,0000	5	1,0000	5	0,0000		
44	56.041	MA Eingangszone	1,0000	5	1,0000	5	0,0000		
45	56.042	MA Hausbesuchsdienst/Zuarbeiter Leistung	1,0000	6	1,0000	6	0,0000		
<i>56.101 SG Fallmanagement</i>									
46	56.043	Sachgebietsleiter/in	1,0000	10	1,0000	10	0,0000		
47	56.044	Fallmanager	1,0000	9	1,0000	9	0,0000		
48	56.045	Fallmanager	1,0000	9	1,0000	9	0,0000		
49	56.046	Fallmanager	1,0000	9	1,0000	9	0,0000		
50	56.047	Fallmanager	1,0000	9	1,0000	9	0,0000		
51	56.048	Fallmanager	1,0000	9	1,0000	9	0,0000		
52	56.049	Fallmanager	1,0000	9	1,0000	9	0,0000		
53	56.050	Fallmanager	1,0000	9	1,0000	9	0,0000		
54	56.051	Fallmanager	1,0000	9	1,0000	9	0,0000		
55	56.052	Fallmanager	1,0000	9	1,0000	9	0,0000		
56	56.053	Fallmanager	1,0000	9	1,0000	9	0,0000		
57	56.054	Fallmanager	1,0000	9	1,0000	9	0,0000		
58	56.055	Fallmanager	1,0000	9	1,0000	9	0,0000		
59	56.056	Fallmanager	1,0000	9	1,0000	9	0,0000		
60	56.057	Fallmanager	1,0000	9	1,0000	9	0,0000		
61	56.058	Fallmanager	1,0000	9	0,9250	9	0,0000		

Stellenplan 2013

Lfd.Nr.	Bezeichnung der Stelle Amts-/Funktionsbezeichnung		Anzahl und Bewertung im Vorjahr		Tatsächlich Besetzung am 30.6.2012		Anzahl und Bewertung im lfd. Haushaltsjahr 2013		Stellenplanvermerke / Bemerkungen
1	2		3		4		5		6
<i>C Sozialagentur/Jobcenter</i>									
<i>56.1 Bereich Anklam</i>									
62	56.059	MA Arbeitsvermittlung/2. Arbeitsmarkt	1,0000	8	1,0000	8	0,0000		
63	56.060	MA Arbeitsvermittlung/2. Arbeitsmarkt	1,0000	8	1,0000	8	0,0000		
64	56.061	Fallmanager	1,0000	9	1,0000	9	0,0000		
65	56.062	Fallmanager	1,0000	9	1,0000	9	0,0000		
66	56.063	Fallmanager	1,0000	9	1,0000	9	0,0000		
67	56.064	Fallmanager	1,0000	9	1,0000	9	0,0000		
68	56.065	Fallmanager	1,0000	9	1,0000	9	0,0000		
69	56.066	Fallmanager	1,0000	9	1,0000	9	0,0000		
70	56.067	Fallmanager	1,0000	9	1,0000	9	0,0000		
71	56.068	Fallmanager	1,0000	9	0,9000	9	0,0000		
72	56.069	Fallmanager Berufsberatung	1,0000	9	1,0000	9	0,0000		
73	56.167	Fallmanager	1,0000	9	1,0000	9	0,0000		
56.101 SG Fallmanagement			Summe	28,0000	27,8250		0,0000		
<i>56.102 SG Leistung</i>									
74	56.070	Sachgebietsleiter/in	1,0000	10	1,0000	10	0,0000		
75	56.071	MA Leistung	1,0000	8	1,0000	8	0,0000		
76	56.072	MA Leistung	1,0000	8	1,0000	8	0,0000		
77	56.073	MA Leistung	1,0000	8	1,0000	8	0,0000		
78	56.074	MA Leistung	1,0000	8	1,0000	8	0,0000		
79	56.075	MA Leistung	1,0000	8	1,0000	8	0,0000		

Stellenplan 2013

Lfd.Nr.	Bezeichnung der Stelle Amts-/Funktionsbezeichnung		Anzahl und Bewertung im Vorjahr		Tatsächlich Besetzung am 30.6.2012		Anzahl und Bewertung im lfd. Haushaltsjahr 2013		Stellenplanvermerke / Bemerkungen
1	2		3		4		5		6
<i>C Sozialagentur/Jobcenter</i>									
<i>56.1 Bereich Anklam</i>									
80	56.076	MA Leistung	1,0000	8	1,0000	8	0,0000		
81	56.077	MA Leistung	1,0000	8	1,0000	8	0,0000		
82	56.078	MA Leistung	1,0000	8	1,0000	8	0,0000		
83	56.079	MA Leistung	1,0000	8	1,0000	8	0,0000		
84	56.080	MA Leistung	1,0000	8	1,0000	8	0,0000		
85	56.081	MA Leistung	1,0000	8	1,0000	8	0,0000		
86	56.082	MA Leistung	1,0000	8	1,0000	8	0,0000		
87	56.083	MA Leistung	1,0000	8	1,0000	8	0,0000		
88	56.084	MA Berechnung Einkommen Selbstständiger	1,0000	9	1,0000	9	0,0000		
89	56.085	MA Leistung	1,0000	8	1,0000	8	0,0000		
90	56.086	MA Leistung	1,0000	8	1,0000	8	0,0000		
91	56.087	MA Leistung	1,0000	8	1,0000	8	0,0000		
92	56.088	MA Leistung	1,0000	8	1,0000	8	0,0000		
93	56.089	Zuarbeiter Leistung/MA allg. Verwaltung/Hausbesuch	1,0000	5	1,0000	5	0,0000		
94	56.090	Zuarbeiter Leistung	1,0000	5	1,0000	5	0,0000		
95	56.091	MA Leistung	1,0000	8	1,0000	8	0,0000		
96	56.092	MA Leistung	1,0000	8	1,0000	8	0,0000		
97	56.094	MA Leistung/Widerspruch	1,0000	9	1,0000	9	0,0000		
98	56.095	MA Leistung/Widerspruch	1,0000	9	1,0000	9	0,0000		
99	56.098	MA Rückforderungen	1,0000	9	1,0000	9	0,0000		

Stellenplan 2013

Lfd.Nr.	Bezeichnung der Stelle Amts-/Funktionsbezeichnung		Anzahl und Bewertung im Vorjahr		Tatsächlich Besetzung am 30.6.2012		Anzahl und Bewertung im lfd. Haushaltsjahr 2013		Stellenplanvermerke / Bemerkungen
1	2		3		4		5		6
<i>C Sozialagentur/Jobcenter</i>									
<i>56.1 Bereich Anklam</i>									
56.102 SG Leistung			Summe		26,0000		26,0000		0,0000
<i>56.103 Arbeitsvermittlung</i>									
100	56.099	MA Arbeitsvermittler/1. Arbeitsmarkt	1,0000	9	0,0000		0,0000		
101	56.100	MA Arbeitsvermittler/1. Arbeitsmarkt	1,0000	9	1,0000	9	0,0000		
102	56.101	MA Arbeitsvermittler/1. Arbeitsmarkt	1,0000	9	1,0000	9	0,0000		
56.103 Arbeitsvermittlung			Summe		3,0000		2,0000		0,0000
56.1 Bereich Anklam			Summe		61,0000		59,8250		0,0000
<i>56.2 Bereich Wolgast</i>									
103	56.093	MA Archiv	0,7500	5	0,7500	5	0,0000		
104	56.102	Bereichsleiter/in	1,0000	12	1,0000	12	0,0000		
105	56.103	MA Eingangszone	1,0000	5	1,0000	5	0,0000		
106	56.104	MA Eingangszone	0,7500	5	0,7500	5	0,0000		
107	56.105	MA Allgemeine Verwaltung	1,0000	3	0,5000	5	0,0000		
108	56.106	MA Hausbesuchsdienst/Bedarfsprüfungen	1,0000	6	1,0000	6	0,0000		
<i>56.201 SG Fallmanagement</i>									
109	56.107	Sachgebietsleiter/in	1,0000	10	1,0000	10	0,0000		
110	56.108	Fallmanager	1,0000	9	1,0000	9	0,0000		
111	56.109	Fallmanager	1,0000	9	1,0000	9	0,0000		
112	56.110	Fallmanager	1,0000	9	1,0000	9	0,0000		
113	56.111	Fallmanager	1,0000	9	1,0000	9	0,0000		

Stellenplan 2013

Lfd.Nr.	Bezeichnung der Stelle Amts-/Funktionsbezeichnung		Anzahl und Bewertung im Vorjahr		Tatsächlich Besetzung am 30.6.2012		Anzahl und Bewertung im lfd. Haushaltsjahr 2013		Stellenplanvermerke / Bemerkungen
1	2		3		4		5		6
<i>C Sozialagentur/Jobcenter</i>									
<i>56.2 Bereich Wolgast</i>									
114	56.112	Fallmanager	1,0000	9	1,0000	9	0,0000		
115	56.113	Fallmanager	1,0000	9	0,9000	9	0,0000		
116	56.114	Fallmanager	1,0000	9	1,0000	9	0,0000		
117	56.116	Fallmanager	1,0000	9	1,0000	9	0,0000		
118	56.117	Fallmanager	1,0000	9	1,0000	9	0,0000		
119	56.118	Fallmanager	1,0000	9	1,0000	9	0,0000		
120	56.119	Fallmanager	1,0000	9	1,0000	9	0,0000		
121	56.120	Fallmanager	1,0000	9	0,7500	9	0,0000		
122	56.121	MA Arbeitsvermittlung 2. Arbeitsmarkt	1,0000	8	1,0000	8	0,0000		
123	56.122	Fallmanager	1,0000	9	1,0000	9	0,0000		
124	56.123	SB Reha	1,0000	8	1,0000	8	0,0000		
125	56.124	Fallmanager	1,0000	9	1,0000	9	0,0000		
126	56.125	Fallmanager	1,0000	9	1,0000	9	0,0000		
127	56.126	Fallmanager	1,0000	9	0,8750	9	0,0000		
128	56.127	Fallmanager	1,0000	9	1,0000	9	0,0000		
129	56.129	MA Arbeitsvermittler 2. Arbeitsmarkt	1,0000	8	1,0000	8	0,0000		
130	56.130	Fallmanager Berufsberatung	1,0000	9	1,0000	9	0,0000		
131	56.164	Fallmanager	1,0000	9	1,0000	9	0,0000		
56.201 SG Fallmanagement		Summe	23,0000		22,5250		0,0000		

Stellenplan 2013

Lfd.Nr.	Bezeichnung der Stelle Amts-/Funktionsbezeichnung		Anzahl und Bewertung im Vorjahr		Tatsächlich Besetzung am 30.6.2012		Anzahl und Bewertung im lfd. Haushaltsjahr 2013		Stellenplanvermerke / Bemerkungen
1	2		3		4		5		6
<i>C Sozialagentur/Jobcenter</i>									
<i>56.2 Bereich Wolgast</i>									
<i>56.202 SG Leistung</i>									
132	56.008	MA Leistung	1,0000	8	1,0000	8	0,0000		
133	56.131	Sachgebietsleiter/in	1,0000	10	1,0000	10	0,0000		
134	56.132	MA Leistung	1,0000	8	1,0000	8	0,0000		
135	56.133	MA Leistung	1,0000	8	1,0000	8	0,0000		
136	56.134	MA Leistung	1,0000	8	1,0000	8	0,0000		
137	56.135	MA Leistung	1,0000	8	1,0000	8	0,0000		
138	56.136	MA Leistung	1,0000	8	1,0000	8	0,0000		
139	56.137	MA Leistung	1,0000	8	1,0000	8	0,0000		
140	56.138	MA Leistung	1,0000	8	1,0000	8	0,0000		
141	56.139	MA Leistung	1,0000	8	1,0000	8	0,0000		
142	56.140	MA Leistung	1,0000	8	1,0000	8	0,0000		
143	56.141	MA Leistung	1,0000	8	1,0000	8	0,0000		
144	56.142	MA Leistung	1,0000	8	0,5000	8	0,0000		
145	56.143	MA Leistung	1,0000	8	1,0000	8	0,0000		
146	56.144	MA Leistung	1,0000	8	1,0000	8	0,0000		
147	56.145	MA Leistung	1,0000	8	1,0000	8	0,0000		
148	56.146	MA Leistung	1,0000	8	1,0000	8	0,0000		
149	56.147	MA Leistung	1,0000	8	1,0000	8	0,0000		
150	56.148	MA Leistung	1,0000	8	1,0000	8	0,0000		

Stellenplan 2013

Lfd.Nr.	Bezeichnung der Stelle Amts-/Funktionsbezeichnung		Anzahl und Bewertung im Vorjahr		Tatsächlich Besetzung am 30.6.2012		Anzahl und Bewertung im lfd. Haushaltsjahr 2013		Stellenplanvermerke / Bemerkungen
1	2		3		4		5		6
<i>C Sozialagentur/Jobcenter</i>									
<i>56.2 Bereich Wolgast</i>									
151	56.149	MA Leistung	1,0000	8	1,0000	8	0,0000		
152	56.150	MA Leistung	1,0000	8	1,0000	8	0,0000		
153	56.152	MA Leistung/Widerspruch	1,0000	9	0,8750	9	0,0000		
154	56.153	MA Rückforderungen	1,0000	9	1,0000	9	0,0000		
56.202 SG Leistung			Summe		23,0000		22,3750		0,0000
<i>56.203 Arbeitsvermittlung</i>									
155	56.154	MA Arbeitsvermittler 1. Arbeitsmarkt	1,0000	9	1,0000	9	0,0000		
156	56.156	MA Arbeitsvermittler 1. Arbeitsmarkt	1,0000	9	1,0000	9	0,0000		
157	56.196	MA Arbeitsvermittler 1. Arbeitsmarkt	1,0000	9	1,0000	9	0,0000		
56.203 Arbeitsvermittlung			Summe		3,0000		3,0000		0,0000
56.2 Bereich Wolgast			Summe		54,5000		52,9000		0,0000
<i>56.3 Bereich Greifswald</i>									
158	56.157	Bereichsleiter/in	1,0000	12	1,0000	12	0,0000		
159	56.158	MA Eingangszone	1,0000	5	1,0000	5	0,0000		
160	56.159	MA allgemeine Verwaltung/Dateneingabe FM und Leistung	1,0000	6	0,8750	6	0,0000		
161	56.160	MA Hausbesuchsdienst/Datenabgleich	1,0000	6	1,0000	6	0,0000		
<i>56.301 SG Fallmanagement</i>									
162	56.161	Sachgebietsleiter/in	1,0000	10	1,0000	10	0,0000		
163	56.162	Fallmanager	1,0000	9	1,0000	9	0,0000		

Stellenplan 2013

Lfd.Nr.	Bezeichnung der Stelle Amts-/Funktionsbezeichnung		Anzahl und Bewertung im Vorjahr		Tatsächlich Besetzung am 30.6.2012		Anzahl und Bewertung im lfd. Haushaltsjahr 2013		Stellenplanvermerke / Bemerkungen
1	2		3		4		5		6
<i>C Sozialagentur/Jobcenter</i>									
<i>56.3 Bereich Greifswald</i>									
164	56.163	Fallmanager	1,0000	9	1,0000	9	0,0000		
165	56.165	Fallmanager	1,0000	9	0,8750	9	0,0000		
166	56.166	Fallmanager	1,0000	9	1,0000	9	0,0000		
167	56.168	Fallmanager	1,0000	9	1,0000	9	0,0000		
168	56.169	Fallmanager	1,0000	9	1,0000	9	0,0000		
169	56.170	Fallmanager	1,0000	9	1,0000	9	0,0000		
170	56.171	Fallmanager	1,0000	9	1,0000	9	0,0000		
171	56.172	Fallmanager/MA AV 2. Arbeitsmarkt	1,0000	9	1,0000	9	0,0000		
172	56.173	Fallmanager	1,0000	9	0,9000	9	0,0000		
173	56.174	Fallmanager	1,0000	9	1,0000	9	0,0000		
174	56.175	Fallmanager	1,0000	9	0,8000	9	0,0000		
175	56.176	Fallmanager	1,0000	9	0,9000	9	0,0000		
176	56.177	Fallmanager Berufsberatung	1,0000	9	1,0000	9	0,0000		
177	56.178	MA Arbeitsvermittlung 2. Arbeitsmarkt	1,0000	8	1,0000	8	0,0000		
56.301 SG Fallmanagement			Summe		16,0000		15,4750		0,0000
<i>56.302 SG Leistung</i>									
178	56.179	Sachgebietsleiter/in	1,0000	10	1,0000	10	0,0000		
179	56.180	MA Leistung	1,0000	8	1,0000	8	0,0000		
180	56.181	MA Leistung	1,0000	8	1,0000	8	0,0000		
181	56.182	MA Leistung	1,0000	8	0,0000		0,0000		

Stellenplan 2013

Lfd.Nr.	Bezeichnung der Stelle Amts-/Funktionsbezeichnung		Anzahl und Bewertung im Vorjahr		Tatsächlich Besetzung am 30.6.2012		Anzahl und Bewertung im lfd. Haushaltsjahr 2013		Stellenplanvermerke / Bemerkungen
1	2		3		4		5		6
<i>C Sozialagentur/Jobcenter</i>									
<i>56.3 Bereich Greifswald</i>									
182	56.183	MA Leistung	1,0000	8	0,8750	8	0,0000		
183	56.184	MA Leistung	1,0000	8	1,0000	8	0,0000		
184	56.185	MA Leistung	1,0000	8	1,0000	8	0,0000		
185	56.186	MA Leistung	1,0000	8	0,5000	8	0,0000		
186	56.187	MA Leistung	1,0000	8	1,0000	8	0,0000		
187	56.188	MA Leistung	1,0000	8	1,0000	8	0,0000		
188	56.190	MA Leistung	1,0000	8	1,0000	8	0,0000		
189	56.191	MA Leistung Selbstständige/Widerspruch	1,0000	9	1,0000	9	0,0000		
190	56.192	MA Leistung	1,0000	8	1,0000	8	0,0000		
191	56.194	MA Leistung Selbstständige/Widerspruch	1,0000	9	1,0000	9	0,0000		
56.302 SG Leistung			Summe		14,0000		12,3750		0,0000
<i>56.303 Arbeitsvermittlung</i>									
192	56.195	MA Arbeitsvermittler 1. Arbeitsmarkt	1,0000	9	1,0000	9	0,0000		
193	56.197	MA Arbeitsvermittler 1. Arbeitsmarkt	1,0000	9	1,0000	9	0,0000		
56.303 Arbeitsvermittlung			Summe		2,0000		2,0000		0,0000
56.3 Bereich Greifswald			Summe		36,0000		33,7250		0,0000
<i>56.4 Bereich Koserow</i>									
194	56.198	Bereichsleiter/in	1,0000	12	1,0000	12	0,0000		
195	56.199	MA Eingangszone	1,0000	5	1,0000	5	0,0000		

Stellenplan 2013

Lfd.Nr.	Bezeichnung der Stelle Amts-/Funktionsbezeichnung		Anzahl und Bewertung im Vorjahr		Tatsächlich Besetzung am 30.6.2012		Anzahl und Bewertung im lfd. Haushaltsjahr 2013		Stellenplanvermerke / Bemerkungen
1	2		3		4		5		6
<i>C Sozialagentur/Jobcenter</i>									
<i>56.4 Bereich Koserow</i>									
196	56.200	MA Allg. Verwaltung/Dateneingabe FM und Leistung	1,0000	6	1,0000	6	0,0000		
<i>56.401 SG Fallmanagement</i>									
197	56.201	Sachgebietsleiter/in	1,0000	10	0,9250	10	0,0000		
198	56.202	Fallmanager	1,0000	9	1,0000	9	0,0000		
199	56.203	Fallmanager	1,0000	9	1,0000	9	0,0000		
200	56.204	Fallmanager	1,0000	9	1,0000	9	0,0000		
201	56.205	Fallmanager	1,0000	9	1,0000	9	0,0000		
202	56.206	Fallmanager	1,0000	9	1,0000	9	0,0000		
203	56.207	Fallmanager	1,0000	9	1,0000	9	0,0000		
204	56.208	Fallmanager	1,0000	9	1,0000	9	0,0000		
205	56.209	Fallmanager	1,0000	9	1,0000	9	0,0000		
206	56.210	Fallmanager	1,0000	9	1,0000	9	0,0000		
207	56.211	Fallmanager	1,0000	9	1,0000	9	0,0000		
208	56.212	Fallmanager	1,0000	9	1,0000	9	0,0000		
209	56.213	Fallmanager Berufsberatung	1,0000	9	1,0000	9	0,0000		
210	56.214	Fallmanager Berufsberatung	1,0000	9	1,0000	9	0,0000		
211	56.215	Fallmanager/MA AV 2. Arbeitsmarkt	1,0000	9	1,0000	9	0,0000		
56.401 SG Fallmanagement			Summe		15,0000		14,9250		0,0000

Stellenplan 2013

Lfd.Nr.	Bezeichnung der Stelle Amts-/Funktionsbezeichnung		Anzahl und Bewertung im Vorjahr		Tatsächlich Besetzung am 30.6.2012		Anzahl und Bewertung im lfd. Haushaltsjahr 2013		Stellenplanvermerke / Bemerkungen
1	2		3		4		5		6
<i>C Sozialagentur/Jobcenter</i>									
<i>56.4 Bereich Koserow</i>									
<i>56.402 SG Leistung</i>									
212	56.217	Sachgebietsleiter/in	1,0000	10	1,0000	10	0,0000		
213	56.218	MA Leistung	1,0000	8	1,0000	8	0,0000		
214	56.219	MA Leistung	1,0000	8	0,8000	8	0,0000		
215	56.220	MA Leistung	1,0000	8	1,0000	8	0,0000		
216	56.221	MA Leistung	1,0000	8	0,8750	8	0,0000		
217	56.222	MA Leistung	1,0000	8	0,7500	8	0,0000		
218	56.223	MA Leistung	1,0000	8	1,0000	8	0,0000		
219	56.224	MA Leistung	1,0000	8	1,0000	8	0,0000		
220	56.225	MA Leistung	1,0000	8	1,0000	8	0,0000		
221	56.226	MA Leistung	1,0000	8	0,9500	8	0,0000		
222	56.227	MA Leistung	1,0000	8	1,0000	8	0,0000		
223	56.228	MA Leistung	1,0000	8	0,9500	8	0,0000		
224	56.229	MA Leistung	1,0000	8	0,9500	8	0,0000		
225	56.230	MA Leistung	1,0000	8	1,0000	8	0,0000		
226	56.231	MA Leistung	1,0000	8	0,8750	8	0,0000		
227	56.232	MA Leistung/Widerspruch	1,0000	9	0,8750	9	0,0000		
228	56.233	MA Leistung/Widerspruch	1,0000	9	1,0000	9	0,0000		
56.402 SG Leistung		Summe	17,0000		16,0250		0,0000		

Stellenplan 2013

Lfd.Nr.	Bezeichnung der Stelle Amts-/Funktionsbezeichnung		Anzahl und Bewertung im Vorjahr		Tatsächlich Besetzung am 30.6.2012		Anzahl und Bewertung im lfd. Haushaltsjahr 2013		Stellenplanvermerke / Bemerkungen
1	2		3		4		5		6
<i>C Sozialagentur/Jobcenter</i>									
<i>56.4 Bereich Koserow</i>									
<i>56.403 Arbeitsvermittlung</i>									
229	56.234	MA Arbeitsvermittler 1. Arbeitsmarkt	1,0000	9	1,0000	9	0,0000		
230	56.235	MA Arbeitsvermittler 1. Arbeitsmarkt	1,0000	9	0,8750	9	0,0000		
56.403 Arbeitsvermittlung			Summe		1,8750		0,0000		
56.4 Bereich Koserow			Summe		35,8250		0,0000		
<i>56.5 Bildung und Teilhabe</i>									
231	56.237	Koordinator/in Bildung und Teilhabe	1,0000	9	0,0000		0,0000		
232	56.238	SB Bildung und Teilhabe	1,0000	8	0,0000		0,0000		
56.5 Bildung und Teilhabe			Summe		0,0000		0,0000		
C Sozialagentur/Jobcenter			Summe		222,5250		0,0000		
			Summe		222,5250		0,0000		

Stellenplan 2013

Lfd.Nr.	Bezeichnung der Stelle Amts-/Funktionsbezeichnung		Anzahl und Bewertung im Vorjahr		Tatsächlich Besetzung am 30.6.2012		Anzahl und Bewertung im lfd. Haushaltsjahr 2013		Stellenplanvermerke / Bemerkungen
1	2		3		4		5		6
<i>LK VG Landkreis Vorpommern-Greifswald</i>									
<i>J Abordnungen zur gemeinsamen Einrichtung</i>									
<i>71G Jobcenter Nord</i>									
<i>71.0G Team Interner Service/Leistungsbereich</i>									
1	71.0.01G	Teamleiter/in	1,0000	10	1,0000	10	1,0000	10	
<i>71.01G Interner Service</i>									
2	71.0.02G	SB Haushalt & Controlling	1,0000	9	1,0000	9	1,0000	9	
3	71.0.03G	Fachassistent/in Haushalt/Controlling	1,0000	8	1,0000	8	1,0000	8	
71.01G Interner Service			Summe		2,0000		2,0000		
<i>71.02G Team Leistung</i>									
4	71.0.04G	Sachbearbeiter/in Leistungsbereich	1,0000	9	1,0000	9	1,0000	9	
5	71.0.05G	Fachassistent/in Leistungsbereich	1,0000	8	1,0000	8	1,0000	8	
6	71.0.06G	Fachassistent/in Leistungsbereich	1,0000	8	1,0000	9	1,0000	8	
7	71.0.07G	Fachassistent/in Leistungsbereich	1,0000	8	1,0000	9	1,0000	8	
8	71.0.08G	Fachassistent/in Leistungsbereich	1,0000	8	1,0000	8	1,0000	8	
9	71.0.09G	Fachassistent/in Leistungsbereich	1,0000	8	1,0000	8	1,0000	8	
10	71.0.10G	Fachassistent/in Leistungsbereich	1,0000	8	1,0000	8	1,0000	8	
11	71.0.11G	Teamassistent/in Leistungsbereich	1,0000	3	1,0000	5	1,0000	3	
71.02G Team Leistung			Summe		8,0000		8,0000		
71.0G Team Interner Service/Leistungsbereich			Summe		11,0000		11,0000		

Stellenplan 2013

Lfd.Nr.	Bezeichnung der Stelle Amts-/Funktionsbezeichnung		Anzahl und Bewertung im Vorjahr		Tatsächlich Besetzung am 30.6.2012		Anzahl und Bewertung im lfd. Haushaltsjahr 2013		Stellenplanvermerke / Bemerkungen
1	2		3		4		5		6
LK VG Landkreis Vorpommern-Greifswald									
J Abordnungen zur gemeinsamen Einrichtung									
71G Jobcenter Nord									
71.1G Team Leistungsbereich									
71.101G Team Unterhalt									
12	71.1.01G	Fachassistent/in	1,0000	8	1,0000	8	1,0000	8	
71.101G Team Unterhalt			Summe		1,0000		1,0000		
71.102G Team Leistung									
13	71.1.02G	Sachbearbeiter/in Leistungsbereich	1,0000	9	1,0000	8	1,0000	9	
14	71.1.03G	SB mit besonderen Aufgaben	1,0000	9	1,0000	9	1,0000	9	
15	71.1.04G	Fachassistent/in Leistungsbereich	1,0000	8	1,0000	8	1,0000	8	
16	71.1.05G	Fachassistent/in Leistungsbereich	1,0000	8	1,0000	9	1,0000	8	
17	71.1.06G	Fachassistent/in Leistungsbereich	1,0000	8	1,0000	9	1,0000	8	
18	71.1.07G	Fachassistent/in Leistungsbereich	1,0000	8	1,0000	9	1,0000	8	
19	71.1.08G	Fachassistent/in Leistungsbereich	1,0000	8	1,0000	9	1,0000	8	
20	71.1.09G	Fachassistent/in Leistungsbereich	1,0000	8	1,0000	8	1,0000	8	Stellenmehrbedarf Erhöhung Anzahl BG
21	71.1.10G	Fachassistent/in Leistungsbereich	1,0000	8	1,0000	8	1,0000	8	
22	71.1.11G	Fachassistent/in Leistungsbereich	1,0000	8	1,0000	8	1,0000	8	
71.102G Team Leistung			Summe		10,0000		10,0000		
71.1G Team Leistungsbereich			Summe		11,0000		11,0000		

Stellenplan 2013

Lfd.Nr.	Bezeichnung der Stelle Amts-/Funktionsbezeichnung		Anzahl und Bewertung im Vorjahr		Tatsächlich Besetzung am 30.6.2012		Anzahl und Bewertung im lfd. Haushaltsjahr 2013		Stellenplanvermerke / Bemerkungen
1	2		3		4		5		6
LK VG Landkreis Vorpommern-Greifswald									
J Abordnungen zur gemeinsamen Einrichtung									
71G Jobcenter Nord									
71.2G Team Markt & Integration U25									
71.201G Team U25									
23	71.2.01G	Persönliche/r Ansprechpartner/in	1,0000	9	1,0000	9	1,0000	9	
24	71.2.02G	Persönliche/r Ansprechpartner/in	1,0000	9	1,0000	9	1,0000	9	
71.201G Team U25			Summe		2,0000		2,0000		
71.202G Team Erst- & Auswegberatung M&I									
25	71.2.03G	Persönliche/r Ansprechpartner/in	1,0000	9	1,0000	8	1,0000	9	
71.202G Team Erst- & Auswegberatung M&I			Summe		1,0000		1,0000		
71.203G SGG/Owi									
26	71.2.04G	Sachbearbeiter/in SGG	1,0000	9	1,0000	9	1,0000	9	
27	71.2.05G	Sachbearbeiter/in SGG/Owi	1,0000	9	1,0000	9	1,0000	9	TZ befristet 36 h/wö
28	71.2.06G	Teamassistent/in SGG	1,0000	3	1,0000	5	1,0000	3	
71.203G SGG/Owi			Summe		3,0000		3,0000		
71.2G Team Markt & Integration U25			Summe		6,0000		6,0000		
71.3G Team Markt & Integration Ü25									
71.301G Team Ü25									
29	71.3.01G	Persönliche/r Ansprechpartner/in	1,0000	9	1,0000	9	1,0000	9	

Stellenplan 2013

Lfd.Nr.	Bezeichnung der Stelle Amts-/Funktionsbezeichnung		Anzahl und Bewertung im Vorjahr		Tatsächlich Besetzung am 30.6.2012		Anzahl und Bewertung im lfd. Haushaltsjahr 2013		Stellenplanvermerke / Bemerkungen
1	2		3		4		5		6
<i>LK VG Landkreis Vorpommern-Greifswald</i>									
<i>J Abordnungen zur gemeinsamen Einrichtung</i>									
<i>71G Jobcenter Nord</i>									
30	71.3.02G	Persönliche/r Ansprechpartner/in	1,0000	9	1,0000	9	1,0000	9	
31	71.3.03G	Persönliche/r Ansprechpartner/in	1,0000	9	1,0000	9	1,0000	9	
32	71.3.04G	Persönliche/r Ansprechpartner/in	1,0000	9	1,0000	9	1,0000	9	
33	71.3.05G	Persönliche/r Ansprechpartner/in	1,0000	9	1,0000	9	1,0000	9	
34	71.3.06G	Persönliche/r Ansprechpartner/in	1,0000	9	1,0000	9	1,0000	9	
35	71.3.07G	Persönliche/r Ansprechpartner/in	1,0000	9	1,0000	9	1,0000	9	
36	71.3.08G	Persönliche/r Ansprechpartner/in	1,0000	9	1,0000	9	1,0000	9	
37	71.3.09G	Persönliche/r Ansprechpartner/in	1,0000	9	1,0000	9	1,0000	9	
71.301G Team Ü25			Summe	9,0000	9,0000	9,0000	9,0000	9,0000	
71.3G Team Markt & Integration Ü25			Summe	9,0000	9,0000	9,0000	9,0000	9,0000	
<i>71.4G Team Markt & Integration</i>									
38	71.4.01G	Bereichsleiter/in/stellv. Geschäftsführer/in	1,0000	11	1,0000	12	0,0000		
<i>71.401G Eingangszone/Kundensteuerung</i>									
39	71.4.01G	Teamleiter/in	0,0000		0,0000		1,0000	11	
40	71.4.02G	Fachassistent/in Kundenbetreuung	1,0000	5	1,0000	5	1,0000	5	
41	71.4.03G	Fachassistent/in Kundenbetreuung	1,0000	5	1,0000	5	1,0000	5	
71.401G Eingangszone/Kundensteuerung			Summe	2,0000	2,0000	2,0000	3,0000	3,0000	

Stellenplan 2013

Lfd.Nr.	Bezeichnung der Stelle Amts-/Funktionsbezeichnung		Anzahl und Bewertung im Vorjahr		Tatsächlich Besetzung am 30.6.2012		Anzahl und Bewertung im lfd. Haushaltsjahr 2013		Stellenplanvermerke / Bemerkungen
1	2		3		4		5		6
LK VG Landkreis Vorpommern-Greifswald									
J Abordnungen zur gemeinsamen Einrichtung									
71G Jobcenter Nord									
71.402G Fallmanagement									
42	71.4.04G	Fallmanager/in Markt & Integration	1,0000	10	0,8750	10	1,0000	10	TZ befristet 35 h/wö
43	71.4.05G	Fallmanager/in Markt & Integration	1,0000	10	1,0000	10	1,0000	10	
44	71.4.06G	Fallmanager/in Markt & Integration	1,0000	10	1,0000	10	1,0000	10	
71.402G Fallmanagement			Summe		2,8750		3,0000		
71.403G Team Arbeitgeberservice									
45	71.4.07G	Persönliche/r Ansprechpartner/in	1,0000	9	1,0000	9	1,0000	9	
46	71.4.08G	Persönliche/r Ansprechpartner/in	1,0000	9	1,0000	9	1,0000	9	
71.403G Team Arbeitgeberservice			Summe		2,0000		2,0000		
71.4G Team Markt & Integration			Summe		7,8750		8,0000		
71G Jobcenter Nord			Summe		44,8750		45,0000		
71U Jobcenter Süd									
47	71.0.01	Geschäftsführer/in / Kreisverwaltungsoberrat/-rätin	1,0000	A14	1,0000	A14	1,0000	A14	
48	71.0.02	Bereichsleiter/in Leistung	0,0000		0,0000		1,0000	12	
49	71.0.04	Fachassistent/in Büro der Geschäftsführung	0,0000		0,0000		1,0000	6	EU

Stellenplan 2013

Lfd.Nr.	Bezeichnung der Stelle Amts-/Funktionsbezeichnung		Anzahl und Bewertung im Vorjahr		Tatsächlich Besetzung am 30.6.2012		Anzahl und Bewertung im lfd. Haushaltsjahr 2013		Stellenplanvermerke / Bemerkungen
1	2		3		4		5		6
<i>LK VG Landkreis Vorpommern-Greifswald</i>									
<i>J Abordnungen zur gemeinsamen Einrichtung</i>									
<i>71U Jobcenter Süd</i>									
<i>71.0U Geschäftsführung UER</i>									
<i>71.01U Interner Service</i>									
50	71.0.02	Bereichsleiter/in Leistung	1,0000	12	1,0000	12	0,0000		
51	71.0.03	SB Interner Service	1,0000	9	0,9000	9	1,0000	9	TZ befristet 36 h/wö
52	71.0.04	Fachassistent/in Büro der Geschäftsführung	1,0000	6	1,0000	6	0,0000		EU
53	71.0.05	SB Interner Service	1,0000	8	0,0000		1,0000	8	NN
54	71.0.06	Teamassistent/in	1,0000	5	1,0000	5	1,0000	5	
71.01U Interner Service			Summe	5,0000	3,9000		3,0000		
<i>71.02U Rechtsbehelfsstelle</i>									
55	71.0.07	Sachbearbeiter/in SGG	1,0000	10	1,0000	10	1,0000	10	
56	71.0.08	Leiter/in SGG	0,0000		0,0000		1,0000	11	TZ befristet 32 h/wö
57	71.0.08	Sachbearbeiter/in SGG	1,0000	10	0,7500	10	0,0000		TZ befristet 32 h/wö
58	71.0.09	Sachbearbeiter/in SGG	1,0000	10	1,0000	10	1,0000	10	
59	71.0.10	Sachbearbeiter/in SGG	1,0000	10	1,0000	10	1,0000	10	
60	71.0.11	Fachassistent/in Leistungsgewährung	1,0000	8	1,0000	8	1,0000	8	
61	71.0.12	SB Integrationsmaßnahmen	1,0000	9	1,0000	9	0,0000		
62	71.0.13	Fachassistent/in Integrationsmaßnahmen	1,0000	8	1,0000	8	0,0000		

Stellenplan 2013

Lfd.Nr.	Bezeichnung der Stelle Amts-/Funktionsbezeichnung		Anzahl und Bewertung im Vorjahr		Tatsächlich Besetzung am 30.6.2012		Anzahl und Bewertung im lfd. Haushaltsjahr 2013		Stellenplanvermerke / Bemerkungen
1	2		3		4		5		6
<i>LK VG Landkreis Vorpommern-Greifswald</i>									
<i>J Abordnungen zur gemeinsamen Einrichtung</i>									
<i>71U Jobcenter Süd</i>									
63	71.0.14	Fachassistent/in Integrationsmaßnahmen	1,0000	8	1,0000	8	0,0000		
64	71.0.15	Sachbearbeiter/in SGG	1,0000	10	0,0000		1,0000	10	NN
65	71.1.23	SB SGG / Kreisverwaltungshauptsekretär/in	0,0000		0,0000		1,0000	A 8	
66	71.2.07	SB Unterhalt	0,0000		0,0000		1,0000	9	
71.02U Rechtsbehelfsstelle			Summe	9,0000	7,7500		8,0000		
<i>71.03U Arbeitnehmer- und Arbeitgeber-Träger-Leistungen</i>									
67	71.0.12	Teamleiter/in	0,0000		0,0000		1,0000	10	
68	71.0.13	Fachassistent/in Integrationsmaßnahmen	0,0000		0,0000		1,0000	8	
69	71.0.14	Fachassistent/in Integrationsmaßnahmen	0,0000		0,0000		1,0000	8	
71.03U Arbeitnehmer- und Arbeitgeber-Träger-Leistungen			Summe	0,0000	0,0000		3,0000		
71.0U Geschäftsführung UER			Summe	14,0000	11,6500		14,0000		
<i>71.1U Bereich Pasewalk/Strasburg</i>									
<i>71.101U Team Markt & Integration Pasewalk/Strasburg</i>									
70	71.1.01	Teamleiter/in / Kreisverwaltungsamtman/-frau	1,0000	A11	0,0000		1,0000	A11	Abordnung von der Stadt Torgelow
71	71.1.02	Fallmanager/in	1,0000	10	1,0000	10	1,0000	10	
72	71.1.03	Fallmanager/in	1,0000	10	1,0000	10	1,0000	10	TZ befristet 30 h/wö
73	71.1.04	Persönliche/r Ansprechpartner/in	1,0000	9	1,0000	9	1,0000	9	

Stellenplan 2013

Lfd.Nr.	Bezeichnung der Stelle Amts-/Funktionsbezeichnung		Anzahl und Bewertung im Vorjahr		Tatsächlich Besetzung am 30.6.2012		Anzahl und Bewertung im lfd. Haushaltsjahr 2013		Stellenplanvermerke / Bemerkungen
1	2		3		4		5		6
<i>LK VG Landkreis Vorpommern-Greifswald</i>									
<i>J Abordnungen zur gemeinsamen Einrichtung</i>									
<i>71U Jobcenter Süd</i>									
74	71.1.05	Persönliche/r Ansprechpartner/in	1,0000	9	0,9000	9	1,0000	9	TZ befristet 32 h/wö
75	71.1.06	Persönliche/r Ansprechpartner/in	1,0000	9	0,8750	9	1,0000	9	TZ befristet 35 h/wö
76	71.1.07	Persönliche/r Ansprechpartner/in	1,0000	9	1,0000	9	1,0000	9	
77	71.1.08	Persönliche/r Ansprechpartner/in	1,0000	9	0,8750	9	1,0000	9	EU
71.101U Team Markt & Integration Pasewalk/Strasburg			Summe		8,0000		6,6500		8,0000
<i>71.102U Team Markt & Integration Pasewalk</i>									
78	71.1.10	Persönliche/r Ansprechpartner/in	1,0000	9	1,0000	9	1,0000	9	
79	71.1.11	Persönliche/r Ansprechpartner/in	1,0000	9	1,0000	9	1,0000	9	
80	71.1.12	Persönliche/r Ansprechpartner/in	1,0000	9	1,0000	11	1,0000	9	
81	71.1.13	Fachassistent/in Eingangszone	1,0000	6	0,8750	6	1,0000	6	TZ befristet 35 h/wö
82	71.3.11	Fachassistent/in Leistungsgewährung	0,0000		0,0000		1,0000	8	
71.102U Team Markt & Integration Pasewalk			Summe		4,0000		3,8750		5,0000
<i>71.103U Team Leistung Pasewalk/Strasburg</i>									
83	71.1.14	Sachbearbeiter/in	1,0000	9	1,0000	9	1,0000	9	
84	71.1.15	SB Leistungsgewährung	1,0000	9	1,0000	9	1,0000	9	
85	71.1.16	Fachassistent/in Leistungsgewährung	1,0000	8	1,0000	8	1,0000	8	
86	71.1.17	Fachassistent/in Leistungsgewährung	1,0000	8	1,0000	8	1,0000	8	

Stellenplan 2013

Lfd.Nr.	Bezeichnung der Stelle Amts-/Funktionsbezeichnung		Anzahl und Bewertung im Vorjahr		Tatsächlich Besetzung am 30.6.2012		Anzahl und Bewertung im lfd. Haushaltsjahr 2013		Stellenplanvermerke / Bemerkungen
1	2		3		4		5		6
<i>LK VG Landkreis Vorpommern-Greifswald</i>									
<i>J Abordnungen zur gemeinsamen Einrichtung</i>									
<i>71U Jobcenter Süd</i>									
87	71.1.18	Fachassistent/in Leistungsgewährung	1,0000	8	1,0000	8	1,0000	8	
88	71.1.19	Fachassistent/in Leistungsgewährung	1,0000	8	1,0000	8	1,0000	8	
89	71.1.20	Fachassistent/in Leistungsgewährung	1,0000	8	1,0000	8	1,0000	8	
71.103U Team Leistung Pasewalk/Strasburg			Summe		7,0000		7,0000		
<i>71.104U Team Leistung Pasewalk</i>									
90	71.1.21	Teamleiter/in	1,0000	10	0,0000		1,0000	10	Besetzung mit MA BA
91	71.1.22	SB Leistungsgewährung	1,0000	9	0,8750	9	1,0000	9	TZ befristet 35 h/wö
92	71.1.23	SB Leistungsgewährung / Kreisverwaltungshauptsekretär/in	1,0000	A9 LG1	1,0000	A 8	0,0000		
93	71.1.24	Fachassistent/in Leistungsgewährung	1,0000	8	1,0000	8	1,0000	8	
94	71.1.25	Fachassistent/in Leistungsgewährung	1,0000	8	1,0000	8	1,0000	8	
95	71.1.26	Fachassistent/in Leistungsgewährung	1,0000	8	1,0000	8	1,0000	8	
96	71.1.27	Fachassistent/in Leistungsgewährung	1,0000	8	1,0000	8	1,0000	8	
71.104U Team Leistung Pasewalk			Summe		5,8750		6,0000		
<i>71.105U Team gemeinsamer Arbeitgeberservice Pasewalk/Torgelow</i>									
97	71.1.28	Arbeitsvermittler/in Arbeitgeberservice	1,0000	9	1,0000	9	1,0000	9	
98	71.1.29	Arbeitsvermittler/in Arbeitgeberservice	1,0000	9	1,0000	9	1,0000	9	
99	71.3.19	Arbeitsvermittler/in Arbeitgeberservice	0,0000		0,0000		1,0000	9	

Stellenplan 2013

Lfd.Nr.	Bezeichnung der Stelle Amts-/Funktionsbezeichnung		Anzahl und Bewertung im Vorjahr		Tatsächlich Besetzung am 30.6.2012		Anzahl und Bewertung im lfd. Haushaltsjahr 2013		Stellenplanvermerke / Bemerkungen
1	2		3		4		5		6
LK VG Landkreis Vorpommern-Greifswald									
J Abordnungen zur gemeinsamen Einrichtung									
71U Jobcenter Süd									
71.105U Team gemeinsamer Arbeitgeberservice Pasewalk/Torgelow			Summe	2,0000	2,0000	3,0000			
71.1U Bereich Pasewalk/Strasburg			Summe	28,0000	25,4000	29,0000			
71.2U Bereich Ueckermünde									
71.201U Team Markt & Integration									
100	71.2.01	Fallmanager/in	1,0000	10	1,0000	10	1,0000	10	
101	71.2.02	Persönliche/r Ansprechpartner/in	1,0000	9	1,0000	9	1,0000	9	
102	71.2.03	Persönliche/r Ansprechpartner/in	1,0000	9	1,0000	9	1,0000	9	
103	71.2.04	Fachassistent/in Eingangszone	1,0000	6	1,0000	6	1,0000	6	
71.201U Team Markt & Integration			Summe	4,0000	4,0000	4,0000			
71.202U Team Leistung									
104	71.2.05	Teamleiter/in	1,0000	10	1,0000	10	1,0000	10	
105	71.2.06	SB Leistungsgewährung	1,0000	9	1,0000	9	1,0000	9	
106	71.2.07	SB Leistungsgewährung	1,0000	9	0,8750	9	0,0000		
107	71.2.08	SB Ordnungswidrigkeiten/Außendienst	1,0000	A9 LG1	0,0000		1,0000	A9 LG1	Abordnung von Stadt Eggesin
108	71.2.09	Fachassistent/in Leistungsgewährung	1,0000	8	1,0000	8	1,0000	8	
109	71.2.10	Fachassistent/in Leistungsgewährung	1,0000	8	1,0000	8	1,0000	8	
110	71.2.11	Fachassistent/in Leistungsgewährung	1,0000	8	1,0000	8	1,0000	8	
111	71.2.12	Fachassistent/in Leistungsgewährung	1,0000	8	0,0000		0,0000		

Stellenplan 2013

Lfd.Nr.	Bezeichnung der Stelle Amts-/Funktionsbezeichnung		Anzahl und Bewertung im Vorjahr		Tatsächlich Besetzung am 30.6.2012		Anzahl und Bewertung im lfd. Haushaltsjahr 2013		Stellenplanvermerke / Bemerkungen
1	2		3		4		5		6
LK VG Landkreis Vorpommern-Greifswald									
J Abordnungen zur gemeinsamen Einrichtung									
71U Jobcenter Süd									
112	71.2.13	Fachassistent/in Leistungsgewährung	1,0000	8	1,0000	8	1,0000	8	
113	71.2.14	Teamassistent/in Leistungsgewährung	1,0000	5	1,0000	5	1,0000	5	
114	71.2.15	Fachassistent/in Leistungsgewährung	1,0000	8	0,0000		0,0000		
115	71.3.10	Fachassistent/in Leistungsgewährung	0,0000		0,0000		1,0000	8	
71.202U Team Leistung			Summe		7,8750		9,0000		
71.2U Bereich Ueckermünde			Summe		11,8750		13,0000		
71.3U Bereich Torgelow									
71.301U Team Markt & Integration									
116	71.2.15	Fachassistent/in Leistungsgewährung	0,0000		0,0000		1,0000	8	
117	71.3.01	Persönliche/r Ansprechpartner/in	1,0000	9	1,0000	9	1,0000	9	
118	71.3.02	Persönliche/r Ansprechpartner/in	1,0000	9	1,0000	9	1,0000	9	
119	71.3.03	Persönliche/r Ansprechpartner/in / Kreisverwaltungsamtsinspektor/in	1,0000	A10	1,0000	A9 LG2	1,0000	A10	
120	71.3.04	Persönliche/r Ansprechpartner/in	1,0000	9	1,0000	9	1,0000	9	
121	71.3.05	Persönliche/r Ansprechpartner/in	1,0000	9	1,0000	9	1,0000	9	
122	71.3.06	Fachassistentin Eingangszone	1,0000	6	1,0000	6	1,0000	6	
123	71.3.07	Fachassistentin Leistungsgewährung	1,0000	8	1,0000	8	1,0000	8	
124	71.3.08	Fachassistent/in Leistungsgewährung	1,0000	8	1,0000	8	1,0000	8	
71.301U Team Markt & Integration			Summe		8,0000		9,0000		

Stellenplan 2013

Lfd.Nr.	Bezeichnung der Stelle Amts-/Funktionsbezeichnung		Anzahl und Bewertung im Vorjahr		Tatsächlich Besetzung am 30.6.2012		Anzahl und Bewertung im lfd. Haushaltsjahr 2013		Stellenplanvermerke / Bemerkungen
1	2		3		4		5		6
<i>LK VG Landkreis Vorpommern-Greifswald</i>									
<i>J Abordnungen zur gemeinsamen Einrichtung</i>									
<i>71U Jobcenter Süd</i>									
<i>71.302U Team Leistung</i>									
125	71.2.12	Fachassistent/in Leistungsgewährung	0,0000		0,0000		1,0000	8	
126	71.3.09	Teamleiter/in	1,0000	10	1,0000	10	1,0000	10	
127	71.3.10	Fachassistent/in Leistungsgewährung	1,0000	8	1,0000	8	0,0000		
128	71.3.11	Fachassistent/in Leistungsgewährung	1,0000	8	1,0000	8	0,0000		
129	71.3.12	Fachassistent/in Leistungsgewährung	1,0000	8	1,0000	8	1,0000	8	
130	71.3.13	Fachassistent/in Leistungsgewährung	1,0000	8	1,0000	8	1,0000	8	
131	71.3.14	Fachassistent/in Leistungsgewährung	1,0000	8	0,5000	8	1,0000	8	ATZ FZP 01.01.2014
132	71.3.15	Fachassistent/in Leistungsgewährung	1,0000	8	0,0000		1,0000	8	
133	71.3.16	Fachassistent/in Leistungsgewährung	1,0000	8	1,0000	8	1,0000	8	
134	71.3.17	Fachassistent/in Leistungsgewährung	1,0000	8	1,0000	8	1,0000	8	
135	71.3.18	Fachassistent/in Leistungsgewährung	1,0000	8	1,0000	8	1,0000	8	
71.302U Team Leistung			Summe	10,0000	8,5000		9,0000		
<i>71.303U Team gemeinsamer Arbeitgeberservice</i>									
136	71.3.19	Arbeitsvermittler/in Arbeitgeberservice	1,0000	9	1,0000	9	0,0000		
71.303U Team gemeinsamer Arbeitgeberservice			Summe	1,0000	1,0000		0,0000		
71.3U Bereich Torgelow			Summe	19,0000	17,5000		18,0000		
71U Jobcenter Süd			Summe	77,0000	67,4250		77,0000		

Stellenplan 2013

<i>Lfd.Nr.</i>	<i>Bezeichnung der Stelle Amts-/Funktionsbezeichnung</i>	<i>Anzahl und Bewertung im Vorjahr</i>	<i>Tatsächlich Besetzung am 30.6.2012</i>	<i>Anzahl und Bewertung im lfd. Haushaltsjahr 2013</i>	<i>Stellenplanvermerke / Bemerkungen</i>
1	2	3	4	5	6
<i>LK VG Landkreis Vorpommern-Greifswald</i>					
<i>J Abordnungen zur gemeinsamen Einrichtung</i>					
J Abordnungen zur gemeinsamen Einrichtung		Summe	122,0000	112,3000	122,0000
LK VG Landkreis Vorpommern-Greifswald		Summe	122,0000	112,3000	122,0000
		Summe	122,0000	112,3000	122,0000

Stellenplanquerschnitt 2013

Teil A - Beamte

Jobcenter

Abschnitt bzw. UA	Gliederungsplan	A14	A11	A10	A9 LG1	A 8	---	---	---	---	---	---	---	---	---	---	---	---	---	---	---	Zusammen
<i>LK VG Landkreis Vorpommern-Greifswald</i>																						
<i>J Abordnungen zur gemeinsamen Einrichtung</i>																						
71U	Jobcenter Süd	1,000	0,000	0,000	0,000	0,000	0,000	0,000	0,000	0,000	0,000	0,000	0,00	0,00	0,00	0,00	0,00	0,00	0,00	0,00	0,00	1,00
<i>71.0U Geschäftsführung UER</i>																						
71.02U	Rechtsbehelfsstelle	0,000	0,000	0,000	0,000	1,000	0,000	0,000	0,000	0,000	0,000	0,000	0,00	0,00	0,00	0,00	0,00	0,00	0,00	0,00	0,00	1,00
<i>71.1U Bereich Pasewalk/Strasburg</i>																						
71.101U	Team Markt & Integration Pasewalk/Strasburg	0,000	1,000	0,000	0,000	0,000	0,000	0,000	0,000	0,000	0,000	0,000	0,00	0,00	0,00	0,00	0,00	0,00	0,00	0,00	0,00	1,00
<i>71.2U Bereich Ueckermünde</i>																						
71.202U	Team Leistung	0,000	0,000	0,000	1,000	0,000	0,000	0,000	0,000	0,000	0,000	0,000	0,00	0,00	0,00	0,00	0,00	0,00	0,00	0,00	0,00	1,00
<i>71.3U Bereich Torgelow</i>																						
71.301U	Team Markt & Integration	0,000	0,000	1,000	0,000	0,000	0,000	0,000	0,000	0,000	0,000	0,000	0,00	0,00	0,00	0,00	0,00	0,00	0,00	0,00	0,00	1,00
	Stellenplan 2013	1,00	1,00	1,00	1,00	1,00	0,00	0,00	0,00	0,00	0,00	0,00	0,00	0,00	0,00	0,00	0,00	0,00	0,00	0,00	0,00	5,00
	Stellenplan 2012	1,00	1,00	1,00	2,00	0,00	0,00	0,00	0,00	0,00	0,00	0,00	0,00	0,00	0,00	0,00	0,00	0,00	0,00	0,00	0,00	5,00
	Mehr					1,00																
	Weniger				1,00																	
	Anzahl Mitarbeiter	1	0	1	0	1	0	0	0	0	0	0	0	0	0	0	0	0	0	0	0	3

Stellenplanquerschnitt 2013

Teil B - tariflich Beschäftigte

Jobcenter

Abschnitt bzw. UA	Gliederungsplan	12	11	10	9	8	6	5	3	---	---	---	---	---	---	---	---	---	---	---	---	---	Zusammen
<i>LK VG Landkreis Vorpommern-Greifswald</i>																							
<i>J Abordnungen zur gemeinsamen Einrichtung</i>																							
<i>71G Jobcenter Nord</i>																							
71.0G	Team Interner Service/Leistungsbereich	0,000	0,000	1,000	0,000	0,000	0,000	0,000	0,000	0,000	0,000	0,00	0,00	0,00	0,00	0,00	0,00	0,00	0,00	0,00	0,00	0,00	1,00
71.01G	Interner Service	0,000	0,000	0,000	1,000	1,000	0,000	0,000	0,000	0,000	0,000	0,00	0,00	0,00	0,00	0,00	0,00	0,00	0,00	0,00	0,00	0,00	2,00
71.02G	Team Leistung	0,000	0,000	0,000	1,000	6,000	0,000	0,000	1,000	0,000	0,000	0,00	0,00	0,00	0,00	0,00	0,00	0,00	0,00	0,00	0,00	0,00	8,00
<i>71.1G Team Leistungsbereich</i>																							
71.101G	Team Unterhalt	0,000	0,000	0,000	0,000	1,000	0,000	0,000	0,000	0,000	0,000	0,00	0,00	0,00	0,00	0,00	0,00	0,00	0,00	0,00	0,00	0,00	1,00
71.102G	Team Leistung	0,000	0,000	0,000	2,000	8,000	0,000	0,000	0,000	0,000	0,000	0,00	0,00	0,00	0,00	0,00	0,00	0,00	0,00	0,00	0,00	0,00	10,00
<i>71.2G Team Markt & Integration U25</i>																							
71.201G	Team U25	0,000	0,000	0,000	2,000	0,000	0,000	0,000	0,000	0,000	0,000	0,00	0,00	0,00	0,00	0,00	0,00	0,00	0,00	0,00	0,00	0,00	2,00
71.202G	Team Erst- & Auswegberatung M&I	0,000	0,000	0,000	1,000	0,000	0,000	0,000	0,000	0,000	0,000	0,00	0,00	0,00	0,00	0,00	0,00	0,00	0,00	0,00	0,00	0,00	1,00
71.203G	SGG/Owi	0,000	0,000	0,000	2,000	0,000	0,000	0,000	1,000	0,000	0,000	0,00	0,00	0,00	0,00	0,00	0,00	0,00	0,00	0,00	0,00	0,00	3,00
<i>71.3G Team Markt & Integration Ü25</i>																							
71.301G	Team Ü25	0,000	0,000	0,000	9,000	0,000	0,000	0,000	0,000	0,000	0,000	0,00	0,00	0,00	0,00	0,00	0,00	0,00	0,00	0,00	0,00	0,00	9,00
<i>71.4G Team Markt & Integration</i>																							
71.401G	Eingangszone/Kundensteuerung	0,000	1,000	0,000	0,000	0,000	0,000	2,000	0,000	0,000	0,000	0,00	0,00	0,00	0,00	0,00	0,00	0,00	0,00	0,00	0,00	0,00	3,00
71.402G	Fallmanagement	0,000	0,000	3,000	0,000	0,000	0,000	0,000	0,000	0,000	0,000	0,00	0,00	0,00	0,00	0,00	0,00	0,00	0,00	0,00	0,00	0,00	3,00
71.403G	Team Arbeitgeberservice	0,000	0,000	0,000	2,000	0,000	0,000	0,000	0,000	0,000	0,000	0,00	0,00	0,00	0,00	0,00	0,00	0,00	0,00	0,00	0,00	0,00	2,00
71U	Jobcenter Süd	1,000	0,000	0,000	0,000	0,000	1,000	0,000	0,000	0,000	0,000	0,00	0,00	0,00	0,00	0,00	0,00	0,00	0,00	0,00	0,00	0,00	2,00
<i>71.0U Geschäftsführung UER</i>																							
71.01U	Interner Service	0,000	0,000	0,000	1,000	1,000	0,000	1,000	0,000	0,000	0,000	0,00	0,00	0,00	0,00	0,00	0,00	0,00	0,00	0,00	0,00	0,00	3,00

71.02U	Rechtsbehelfsstelle	0,000	1,000	4,000	1,000	1,000	0,000	0,000	0,000	0,000	0,000	0,00	0,00	0,00	0,00	0,00	0,00	0,00	0,00	0,00	0,00	0,00	0,00	7,00
71.03U	Arbeitnehmer- und Arbeitgeber-Träger-Leistungen	0,000	0,000	1,000	0,000	2,000	0,000	0,000	0,000	0,000	0,000	0,00	0,00	0,00	0,00	0,00	0,00	0,00	0,00	0,00	0,00	0,00	0,00	3,00
71.1U Bereich Pasewalk/Strasburg																								
71.101U	Team Markt & Integration Pasewalk/Strasburg	0,000	0,000	2,000	5,000	0,000	0,000	0,000	0,000	0,000	0,000	0,00	0,00	0,00	0,00	0,00	0,00	0,00	0,00	0,00	0,00	0,00	0,00	7,00
71.102U	Team Markt & Integration Pasewalk	0,000	0,000	0,000	3,000	1,000	1,000	0,000	0,000	0,000	0,000	0,00	0,00	0,00	0,00	0,00	0,00	0,00	0,00	0,00	0,00	0,00	0,00	5,00
71.103U	Team Leistung Pasewalk/Strasburg	0,000	0,000	0,000	2,000	5,000	0,000	0,000	0,000	0,000	0,000	0,00	0,00	0,00	0,00	0,00	0,00	0,00	0,00	0,00	0,00	0,00	0,00	7,00
71.104U	Team Leistung Pasewalk	0,000	0,000	1,000	1,000	4,000	0,000	0,000	0,000	0,000	0,000	0,00	0,00	0,00	0,00	0,00	0,00	0,00	0,00	0,00	0,00	0,00	0,00	6,00
71.105U	Team gemeinsamer Arbeitgeberservice Pasewalk/Torgelow	0,000	0,000	0,000	3,000	0,000	0,000	0,000	0,000	0,000	0,000	0,00	0,00	0,00	0,00	0,00	0,00	0,00	0,00	0,00	0,00	0,00	0,00	3,00
71.2U Bereich Ueckermünde																								
71.201U	Team Markt & Integration	0,000	0,000	1,000	2,000	0,000	1,000	0,000	0,000	0,000	0,000	0,00	0,00	0,00	0,00	0,00	0,00	0,00	0,00	0,00	0,00	0,00	0,00	4,00
71.202U	Team Leistung	0,000	0,000	1,000	1,000	5,000	0,000	1,000	0,000	0,000	0,000	0,00	0,00	0,00	0,00	0,00	0,00	0,00	0,00	0,00	0,00	0,00	0,00	8,00
71.3U Bereich Torgelow																								
71.301U	Team Markt & Integration	0,000	0,000	0,000	4,000	3,000	1,000	0,000	0,000	0,000	0,000	0,00	0,00	0,00	0,00	0,00	0,00	0,00	0,00	0,00	0,00	0,00	0,00	8,00
71.302U	Team Leistung	0,000	0,000	1,000	0,000	8,000	0,000	0,000	0,000	0,000	0,000	0,00	0,00	0,00	0,00	0,00	0,00	0,00	0,00	0,00	0,00	0,00	0,00	9,00
	Stellenplan 2013	1,00	2,00	15,00	43,00	46,00	4,00	4,00	2,00	0,00	0,00	0,00	0,00	0,00	0,00	0,00	0,00	0,00	0,00	0,00	0,00	0,00	0,00	117,00
	Stellenplan 2012	1,00	1,00	15,00	44,00	46,00	4,00	4,00	2,00	0,00	0,00	0,00	0,00	0,00	0,00	0,00	0,00	0,00	0,00	0,00	0,00	0,00	0,00	117,00
	Mehr		1,00																					
	Weniger				1,00																			
	Anzahl Mitarbeiter	1	2	13	41	44	4	4	2	0	0	0	0	0	0	0	0	0	0	0	0	0	0	111

Stellenplan 2013

Lfd.Nr.	Bezeichnung der Stelle Amts-/Funktionsbezeichnung	Anzahl und Bewertung im Vorjahr		Tatsächlich Besetzung am 30.6.2012		Anzahl und Bewertung im lfd. Haushaltsjahr 2013		Stellenplanvermerke / Bemerkungen
1	2	3		4		5		6
<i>LK VG Landkreis Vorpommern-Greifswald</i>								
<i>D ATZ Pool</i>								
<i>D ATZ Altersteilzeit ohne Nachbesetzung</i>								
1	D80.001 SB Kommunalaufsicht / Kreisverwaltungsoberspektor/in	0,5000	A9 LG2	0,5000	A10	0,5000	A9 LG2	ATZ FZP 01.11.2009-30.04.2014 Herkunft UER 0.30.3 KW 30.04.2014
2	D80.002 SB Buchhaltung	0,5000	9	0,4813	9	0,5000	9	ATZ FZP 16.11.2010-31.07.2014 Herkunft UER 1.2.5 KW 31.07.2014
3	D80.003 Fachdienstleiter/in	0,5000	10	0,4750	10	0,5000	10	ATZ FZP 01.10.2009-31.03.2013 Herkunft UER 2.1 KW 31.03.2013
4	D80.004 SB Kasse	0,5000	5	0,5000	5	0,0000		
5	D80.005 SB Führerscheine	0,5000	8	0,4750	9	0,0000		
6	D80.006 SB Persönliche Hilfen	0,5000	8	0,4750	9	0,0000		
7	D80.007 SB ordnungsbehördliche Aufgaben	0,5000	8	0,5000	8	0,0000		
8	D80.008 SB Zuwendungsbauten	0,5000	10	0,4813	12	0,5000	10	ATZ FZP 16.11.2010-30.09.2014 Herkunft UER 4.2.10 KW 30.09.2014
9	D80.009 MA Messgehilfe und Fahrer	0,5000	5	0,4750	6	0,0000		

Stellenplan 2013

Lfd.Nr.	Bezeichnung der Stelle Amts-/Funktionsbezeichnung	Anzahl und Bewertung im Vorjahr		Tatsächlich Besetzung am 30.6.2012		Anzahl und Bewertung im lfd. Haushaltsjahr 2013		Stellenplanvermerke / Bemerkungen
1	2	3		4		5		6
<i>LK VG Landkreis Vorpommern-Greifswald</i>								
<i>D ATZ Pool</i>								
<i>D ATZ Altersteilzeit ohne Nachbesetzung</i>								
10	D80.010 SB Anwenderbetreuung	0,5000	10	0,4813	10	0,5000	10	ATZ FZP 01.09.2011-30.04.2016 Herkunft UER 4.3.2 KW 30.04.2016
11	D80.011 SB Datenverarbeitungsadministrator	0,4750	10	0,4750	10	0,4750	10	ATZ FZP 01.02.2011-31.01.2014 Herkunft OVP B40.003 KW 31.01.2014
12	D80.012 SL Katasterfortführung	0,4813	12	0,4813	12	0,0000		
13	D80.013 Hausarbeiter	0,4813	2	0,4813	2Ü	0,4813	2	ATZ FZP 01.06.2010-31.05.2013 Herkunft OVP D90.010 KW 31.05.2013
14	D80.014 Mitarbeiter/in Förder- und Entwicklungsgesellschaft	0,5000	13	0,4750	13	0,5000	13	ATZ FZP 16.10.2010-31.01.2014 Herkunft UER Projekt KW 31.01.2014
15	D80.015 MA Allgemeine Verwaltung	0,0000		0,0000		0,5000	3	ATZ ohne Nachbesetzung 56.105 FZP 01.12.2012-30.11.2015 KW 30.11.2015
16	D80.016 MA Leistung	0,0000		0,0000		0,5000	8	ATZ ohne Nachbesetzung 56.142 FZP 01.12.2012-30.11.2015 KW 30.11.2015

Stellenplan 2013

Lfd.Nr.	Bezeichnung der Stelle Amts-/Funktionsbezeichnung	Anzahl und Bewertung im Vorjahr		Tatsächlich Besetzung am 30.6.2012		Anzahl und Bewertung im lfd. Haushaltsjahr 2013		Stellenplanvermerke / Bemerkungen
1	2	3		4		5		6
<i>LK VG Landkreis Vorpommern-Greifswald</i>								
<i>D ATZ Pool</i>								
<i>D ATZ Altersteilzeit ohne Nachbesetzung</i>								
17	D80.017 MA Leistung	0,0000		0,0000		0,5000	8	ATZ ohne Nachbesetzung 56.186 FZP 01.12.2012-30.11.2015 KW 30.11.2015
18	D80.018 SB Bauleitplanung	0,0000		0,0000		0,5000	10	ATZ ohne Nachbesetzung 61.2.04 FZP 01.12.2012 - 30.11.2015 KW 30.11.2015
19	D80.019 SB Jugendförderung	0,0000		0,0000		0,5000	9	ATZ ohne Nachbesetzung 51.3.02 FZP 01.12.2012 - 30.11.2015 KW 30.11.2015
D ATZ Altersteilzeit ohne Nachbesetzung		Summe		6,9376		6,7565		6,4563
<i>D ATZNB Altersteilzeit mit Nachbesetzung</i>								
20	D81.001 SB Katastrophenschutz	0,5000	9	0,4750	9	0,5000	9	ATZ FZP 01.07.2011-30.06.2015 Herkunft UER 2.1.4 KW 30.06.2015
21	D81.002 MA Kreisfeuerwehrezentrale/Hauswart	0,5000	5	0,4750	6	0,5000	5	ATZ FZP 01.05.2011-30.04.2016 Herkunft UER 2.1.8 KW 30.04.2016

Stellenplan 2013

Lfd.Nr.	Bezeichnung der Stelle Amts-/Funktionsbezeichnung	Anzahl und Bewertung im Vorjahr		Tatsächlich Besetzung am 30.6.2012		Anzahl und Bewertung im lfd. Haushaltsjahr 2013		Stellenplanvermerke / Bemerkungen
1	2	3		4		5		6
<i>LK VG Landkreis Vorpommern-Greifswald</i>								
<i>D ATZ Pool</i>								
<i>D ATZNB Altersteilzeit mit Nachbesetzung</i>								
22	D81.003 SB Ordnungsbehördliche Aufgaben	0,5000	10	0,4813	10	0,5000	10	ATZ FZP 01.04.2011-30.06.2015 Herkunft UER 4.1.3 KW 30.06.2015
23	D81.004 SB Planung/Statistik	0,5000	9	0,4813	9	0,5000	9	ATZ FZP 01.12.2011-31.07.2016 Herkunft UER 1.2.3 KW 31.07.2016
24	D81.005 SB Liegenschaften	0,5000	9	0,4813	9	0,5000	9	ATZ FZP 01.01.2012-30.09.2016 Herkunft UER 1.3.4 KW 30.09.2016
25	D81.006 SB Eingliederungshilfe	0,5000	8	0,5000	9	0,5000	8	ATZ FZP 01.03.2012-31.05.2014 Herkunft OVP 50.023 KW 31.05.2014
26	D81.007 Lebensmittelkontrolleur/in	0,5000	8	0,5000	9	0,5000	8	ATZ FZP 01.02.2012-31.03.2014 Herkunft OVP 39.012 KW 31.03.2014
27	D81.008 Amtsleiter/in / Kreisbauoberamtsrat/-rätin	0,5000	A13	0,5000	A13	0,5000	A13	ATZ FZP 01.07.2011-31.08.2013 Herkunft OVP 70.001 KW 31.08.2013

Stellenplan 2013

Lfd.Nr.	Bezeichnung der Stelle Amts-/Funktionsbezeichnung	Anzahl und Bewertung im Vorjahr		Tatsächlich Besetzung am 30.6.2012		Anzahl und Bewertung im lfd. Haushaltsjahr 2013		Stellenplanvermerke / Bemerkungen
1	2	3		4		5		6
<i>LK VG Landkreis Vorpommern-Greifswald</i>								
<i>D ATZ Pool</i>								
<i>D ATZNB Altersteilzeit mit Nachbesetzung</i>								
28	D81.009 Vollstreckungsbedienstete/r	0,4500	6	0,4750	6	0,4500	6	ATZ FZP 01.09.2010-31.08.2013 Herkunft OVP D91.005 KW 31.08.2013
29	D81.010 SB Kfz-Zulassung	0,4750	6	0,4750	6	0,4750	6	ATZ FZP 01.12.2010-30.11.2013 Herkunft OVP D91.006 KW 30.11.2013
30	D81.011 SB Sondergenehmigung	0,4813	8	0,4813	8	0,4813	8	ATZ FZP 01.08.2010-31.07.2013 Herkunft OVP 91.007 KW 31.07.2013
31	D81.012 Urkundsperson/Amtsvormund i. V.	0,4750	9	0,4750	9	0,4750	9	ATZ FZP 01.09.2010-31.10.2013 Herkunft OVP D91.008 KW 31.10.2013
32	D81.013 MTA	0,4750	8	0,4750	8	0,4750	8	ATZ FZP 01.11.2010-31.10.2013 Herkunft OVP D91.009 KW 31.10.2013
33	D81.014 SL Abfallwirtschaft/Immissionsschutz/Altlasten	0,4750	11	0,4750	11	0,4750	11	ATZ FZP 01.10.2010-30.09.2013 Herkunft OVP D91.010 KW 30.09.2013
34	D81.015 HPM KVHS	0,4813	11	0,4813	11	0,0000		

Stellenplan 2013

Lfd.Nr.	Bezeichnung der Stelle Amts-/Funktionsbezeichnung	Anzahl und Bewertung im Vorjahr		Tatsächlich Besetzung am 30.6.2012		Anzahl und Bewertung im lfd. Haushaltsjahr 2013		Stellenplanvermerke / Bemerkungen
1	2	3		4		5		6
<i>LK VG Landkreis Vorpommern-Greifswald</i>								
<i>D ATZ Pool</i>								
<i>D ATZNB Altersteilzeit mit Nachbesetzung</i>								
35	D81.016 Stellv. Direktor KMS	0,5000	10	0,0000		0,0000		
36	D81.017 SB Datenverarbeitungsadministrator	0,4813	10	0,0000		0,0000		
37	D81.018 Sekretärin	0,4563	5	0,4563	5	0,4563	5	ATZ FZP 01.02.2011-31.01.2014 Herkunft OVP D 91.017 KW 31.01.2014
38	D81.019 Sozialbetreuer/-in	0,5000	9	0,3750	9	0,0000		
39	D81.020 MA Arbeitsvermittlung 2. AM	0,5000	8	0,5000	6	0,0000		
40	D81.021 SB Haushalt/Schulverwaltung	0,5000	6	0,4750	6	0,5000	6	ATZ FZP 01.03.2011-28.02.2014 Herkunft OVP D91.022 KW 28.02.2014
41	D81.022 MA Zentrale Dienste/Poststelle	0,5000	5	0,4375	5	0,0000		
42	D81.023 Sozialarbeiter/in Pflegekinderwesen	0,5000	S14	0,4750	S14	0,5000	S14	ATZ FZP 01.09.2011-31.09.2014 Herkunft OVP D91.024 KW 31.09.2014
43	D81.024 Prüfer/in Verwaltung	0,4563	10	0,4563	10	0,4563	10	ATZ FZP 01.03.2011-28.02.2014 Herkunft OVP 14.004 KW 28.02.2014

Stellenplan 2013

Lfd.Nr.	Bezeichnung der Stelle Amts-/Funktionsbezeichnung	Anzahl und Bewertung im Vorjahr		Tatsächlich Besetzung am 30.6.2012		Anzahl und Bewertung im lfd. Haushaltsjahr 2013		Stellenplanvermerke / Bemerkungen
1	2	3		4		5		6
<i>LK VG Landkreis Vorpommern-Greifswald</i>								
<i>D ATZ Pool</i>								
<i>D ATZNB Altersteilzeit mit Nachbesetzung</i>								
44	D81.025 Hausmeister	0,5000	4	0,5000	4	0,5000	4	ATZ FZP 01.12.2011-01.11.2014 Herkunft OVP B80.010 KW 01.11.2014
45	D81.026 MA Außendienst/Stilllegungen	0,5000	6	0,4813	6	0,5000	6	ATZ FZP 15.02.2010-31.03.2013 Herkunft UER 2.3.13 KW 31.03.2013
46	D81.027 Fachdienstleiterin	0,5000	11	0,5000	11	0,0000		
47	D81.028 Schulsachbearbeiter	0,4375	5	0,4375	5	0,4375	5	ATZ FZP 01.12.2011-30.04.2016 Herkunft UER 3.3.22 KW 30.04.2016
48	D81.029 Pädagogischer Mitarbeiter	0,4750	11	0,4750	11	0,4750	11	ATZ FZP 01.12.2010-31.03.2014 Herkunft UER 3.3.27 KW 31.03.2014
49	D81.030 Amtstierarzt für Lebensmittelüberwachung	0,4813	15	0,4813	15	0,4813	15	ATZ FZP 01.12.2010-31.08.2014 Herkunft UER 3.7.1 KW 31.08.2014
50	D81.031 Fachdienstleiter/in	0,4813	11	0,4813	11	0,4813	11	ATZ FZP 01.08.2011-29.02.2016 Herkunft UER 3.3 KW 29.02.2016

Stellenplan 2013

Lfd.Nr.	Bezeichnung der Stelle Amts-/Funktionsbezeichnung	Anzahl und Bewertung im Vorjahr		Tatsächlich Besetzung am 30.6.2012		Anzahl und Bewertung im lfd. Haushaltsjahr 2013		Stellenplanvermerke / Bemerkungen
1	2	3		4		5		6
<i>LK VG Landkreis Vorpommern-Greifswald</i>								
<i>D ATZ Pool</i>								
<i>D ATZNB Altersteilzeit mit Nachbesetzung</i>								
51	D81.032 SB Kostenstelle	0,5000	8	0,4875	9	0,5000	8	ATZ FZP 01.02.2012-30.09.2016 Herkunft UER 3.2.1 KW 30.09.2016
52	D81.033 SB Verkehrsordnungswidrigkeiten	0,4750	8	0,4750	8	0,4750	8	ATZ FZP 01.01.2012-31.12.2014 Herkunft OVP 32.045 KW 31.12.2014
53	D81.034 SB Verwaltung	0,4750	6	0,4750	6	0,4750	6	ATZ FZP 01.04.2012-31.03.2015 Herkunft OVP B70.003 KW 31.03.2015
54	D81.035 SB Unterhalt und Beistandschaften	0,5000	9	0,5000	9	0,5000	9	ATZ FZP 01.11.2011-31.10.2013 Herkunft OVP 51.015 KW 31.10.2013
55	D81.036 SB Grundsicherung a.v.E/sonstige Leistungen	0,4563	8	0,4563	9	0,4563	8	ATZ FZP 01.12.2011-30.01.2013 Herkunft OVP 50.014 KW 30.01.2013
56	D81.037 Ltr. Abt. Kinder- und Jugendhilfe	0,5000	S17	0,4875	S17	0,5000	S17	ATZ FZP 01.05.2012-31.10.2014 Herkunft HGW 51.1.45500.0012.1 KW 31.10.2014

Stellenplan 2013

Lfd.Nr.	Bezeichnung der Stelle Amts-/Funktionsbezeichnung	Anzahl und Bewertung im Vorjahr		Tatsächlich Besetzung am 30.6.2012		Anzahl und Bewertung im lfd. Haushaltsjahr 2013		Stellenplanvermerke / Bemerkungen
1	2	3		4		5		6
<i>LK VG Landkreis Vorpommern-Greifswald</i>								
<i>D ATZ Pool</i>								
<i>D ATZNB Altersteilzeit mit Nachbesetzung</i>								
57	D81.038 SP Adoptionsvermittlung/Tagesmüttervermittlung	0,4875	S12	0,4875	S12	0,4875	S12	ATZ FZP 17.10.2011-31.08.2013 Herkunft HGW 51.1.45720.0001.1 KW 31.08.2013
58	D81.039 Arzthelferin	0,0000		0,0000		0,4750	6	ATZ FZP 01.06.2012 - 31.05.2015 Herkunft OVP 53.004 KW 31.05.2015
59	D81.040 SB Kfz-Zulassung/Kasse	0,0000		0,0000		0,4750	5	ATZ FZP 01.07.2012-30.09.2016 Herkunft UER 2.3.9 KW 30.09.2016
60	D81.041 Juristin	0,0000		0,0000		0,4750	13	ATZ mit Nachbesetzung 30.1.03 FZP 16.10.2012 - 31.12.2016 KW 31.12.2016
61	D81.042 SB Reisekosten/Rentennachweise/Zeiterfassung	0,0000		0,0000		0,4750	6	ATZ mit Nachbesetzung 10.1.05 FZP16.09.2012 - 31.08.2015 KW 31.08.2015
62	D81.043 Sachgebietsleiterin RPA / Kreisverwaltungsoberamtsrat/-rätin	0,0000		0,0000		0,5000	A13 gD	ATZ mit Nachbesetzung 14.1.01 FZP 01.07.2012 - 30.06.2017 KW 30.06.2017

Stellenplan 2013

Lfd.Nr.	Bezeichnung der Stelle Amts-/Funktionsbezeichnung	Anzahl und Bewertung im Vorjahr	Tatsächlich Besetzung am 30.6.2012	Anzahl und Bewertung im lfd. Haushaltsjahr 2013	Stellenplanvermerke / Bemerkungen
1	2	3	4	5	6
<i>LK VG Landkreis Vorpommern-Greifswald</i>					
<i>D ATZ Pool</i>					
<i>D ATZNB Altersteilzeit mit Nachbesetzung</i>					
63	D81.044 SB Zentraler Service	0,0000	0,0000	0,4750 8	ATZ mit Nachbesetzung 13.2.02 FZP 01.10.2012 - 30.09.2017 KW 30.09.2017
64	D81.045 SB Zentrale Vergabestelle	0,0000	0,0000	0,4750 9	ATZ mit Nachbesetzung 30.0.05 FZP 01.09.2012-31.08.2017 KW 31.08.2017
65	D81.046 SB Systemverwaltung	0,0000	0,0000	0,5000 10	ATZ mit Nachbesetzung 10.3.04 FZP 01.11.2012 - 31.10.2015 KW 31.10.2015
66	D81.047 Sekretärin	0,0000	0,0000	0,5000 5	ATZ mit Nachbesetzung 20.0.02 FZP 01.12.2012 - 30.11.2015 KW 30.11.2015
67	D81.048 SB Genehmigungsverfahren	0,0000	0,0000	0,5000 10	ATZ mit Nachbesetzung 70.3.02 FZP 01.12.2012 - 30.11.2015 KW 30.11.2015
68	D81.049 SB Denkmalschutz/Bodendenkmale	0,0000	0,0000	0,5000 10	ATZ mit Nachbesetzung 61.2.05 FZP 01.12.2012 - 30.11.2015 KW 30.11.2015

Stellenplan 2013

Lfd.Nr.	Bezeichnung der Stelle Amts-/Funktionsbezeichnung	Anzahl und Bewertung im Vorjahr	Tatsächlich Besetzung am 30.6.2012	Anzahl und Bewertung im lfd. Haushaltsjahr 2013	Stellenplanvermerke / Bemerkungen
1	2	3	4	5	6
<i>LK VG Landkreis Vorpommern-Greifswald</i>					
<i>D ATZ Pool</i>					
<i>D ATZNB Altersteilzeit mit Nachbesetzung</i>					
69	D81.050 SB Fortführung des Lika	0,0000	0,0000	0,5000	6 ATZ mit Nachbesetzung 62.2.08 FZP 01.12.2012 - 30.11.2015 KW 30.11.2015
70	D81.051 SB Auskunft/Prüfung	0,0000	0,0000	0,5000	AusB ATZ mit Nachbesetzung 62.1.02 FZP 01.12.2012 - 30.11.2015 KW 30.11.2015
71	D81.052 MA Auskünfte/Springer	0,0000	0,0000	0,5000	3 ATZ mit Nachbesetzung 13.2.11 FZP 01.12.2012 - 30.11.2015 KW 30.11.2015
72	D81.053 SB Liegenschaften	0,0000	0,0000	0,5000	9 ATZ mit Nachbesetzung 13.0.03 FZP 01.12.2012 - 30.11.2015 KW 30.11.2015
73	D81.054 Schulsachbearbeiter/-in	0,0000	0,0000	0,5000	5 ATZ mit Nachbesetzung B40.4.06 FZP 01.12.2012 - 30.11.2015 KW 30.11.2015
74	D81.055 Standortleiter/in Anklam und in PU SGL Jugendpflege und Sport	0,0000	0,0000	0,5000	10 ATZ mit Nachbesetzung 51.0.08 FZP 01.12.2012 - 30.11.2015 KW 30.11.2015

Stellenplan 2013

Lfd.Nr.	Bezeichnung der Stelle Amts-/Funktionsbezeichnung	Anzahl und Bewertung im Vorjahr	Tatsächlich Besetzung am 30.6.2012	Anzahl und Bewertung im lfd. Haushaltsjahr 2013	Stellenplanvermerke / Bemerkungen
1	2	3	4	5	6
<i>LK VG Landkreis Vorpommern-Greifswald</i>					
<i>D ATZ Pool</i>					
<i>D ATZNB Altersteilzeit mit Nachbesetzung</i>					
75	D81.056 SB Kassierer	0,0000	0,0000	0,5000 5	ATZ mit Nachbesetzung 36.2.11 FZP 01.12.2012 - 30.11.2015 KW 30.11.2015
76	D81.057 SB Registratur/Verwaltung	0,0000	0,0000	0,5000 5	ATZ mit Nachbesetzung 60.2.15 FZP 01.12.2012 - 30.11.2015 KW 30.11.2015
77	D81.058 Hallen-/Anlagenwart	0,0000	0,0000	0,5000 4	ATZ mit Nachbesetzung B40.4.09 FZP 01.12.2012 - 30.11.2015 KW 30.11.2015
78	D81.059 Amtsleiter/in	0,0000	0,0000	0,5000 14	ATZ mit Nachbesetzung 10.0.01 FZP 01.11.2012 - 31.10.2016 KW 31.10.2016
79	D81.060 SB Grenzbescheide/Sekretariat	0,0000	0,4875 8	0,5000 8	ATZ mit Nachbesetzung 62.5.03 FZP 01.06.2012 - 31.05.2017 KW 31.05.2017
80	D81.061 SB Finanzcontrolling	0,0000	0,0000	0,5000 9	ATZ mit Nachbesetzung 51.0.04 FZP 01.02.2013 - 31.01.2018 KW 31.01.2018

Stellenplan 2013

Lfd.Nr.	Bezeichnung der Stelle Amts-/Funktionsbezeichnung	Anzahl und Bewertung im Vorjahr	Tatsächlich Besetzung am 30.6.2012	Anzahl und Bewertung im lfd. Haushaltsjahr 2013	Stellenplanvermerke / Bemerkungen	
1	2	3	4	5	6	
<i>LK VG Landkreis Vorpommern-Greifswald</i>						
<i>D ATZ Pool</i>						
<i>D ATZNB Altersteilzeit mit Nachbesetzung</i>						
81	D81.062 SB Kommunalaufsicht	0,0000	0,0000	0,5000 11	ATZ mit Nachbesetzung 30.3.07 FZP 01.07.2012-31.01.2015 KW 31.01.2015	
82	D81.063 SB Gesundheitsförderung/Haushalt	0,0000	0,0000	0,5000 9	ATZ mit Nachbesetzung 10.1.03 FZP 01.08.2012-31.05.2015 KW 31.05.2015	
83	D81.064 SB Gebäudemanagement	0,0000	0,4875 9	0,5000 9	ATZ mit Nachbesetzung 13.1.02 FZP 01.06.2012-31.05.2017 KW 31.05.2017	
84	D81.065 Arzthelfer/in	0,0000	0,0000	0,5000 6	ATZ mit Nachbesetzung 53.2.08 FZP 01.09.2012-30.06.2016 KW 30.06.2016	
85	D81.066 Zahnärztliche/r Helfer/in	0,5000 5	0,4750 6	0,5000 5	ATZ mit Nachbesetzung 53.2.16 FZP 01.12.2011-31.05.2014 KW 31.05.2014	
86	D81.067 SB Haushalt/Verwaltung/IT	0,0000	0,0000	0,5000 8	ATZ mit Nachbesetzung 53.1.07 FZP 01.08.2012-30.04.2015 KW 30.04.2015	
D ATZNB Altersteilzeit mit Nachbesetzung		Summe	18,9754	18,5818	29,3628	

Stellenplan 2013

<i>Lfd.Nr.</i>	<i>Bezeichnung der Stelle Amts-/Funktionsbezeichnung</i>	<i>Anzahl und Bewertung im Vorjahr</i>	<i>Tatsächlich Besetzung am 30.6.2012</i>	<i>Anzahl und Bewertung im lfd. Haushaltsjahr 2013</i>	<i>Stellenplanvermerke / Bemerkungen</i>
1	2	3	4	5	6
<i>LK VG Landkreis Vorpommern-Greifswald</i>					
<i>D ATZ Pool</i>					
<i>D ATZ Pool</i>		<i>Summe</i>	25,9130	25,3383	35,8191
<i>LK VG Landkreis Vorpommern-Greifswald</i>		<i>Summe</i>	25,9130	25,3383	35,8191
		<i>Summe</i>	25,9130	25,3383	35,8191

Stellenplan 2013

Lfd.Nr.	Bezeichnung der Stelle Amts-/Funktionsbezeichnung		Anzahl und Bewertung im Vorjahr		Tatsächlich Besetzung am 30.6.2012		Anzahl und Bewertung im lfd. Haushaltsjahr 2013		Stellenplanvermerke / Bemerkungen
1	2		3		4		5		6
<i>LK VG Landkreis Vorpommern-Greifswald</i>									
<i>E Ausbildung/Nachwuchspool</i>									
1	E90.001	Beamtenanwärter/in g. D.	1,0000	AnWLG2	1,0000	A10	1,0000	AnWLG2	
2	E90.002	Beamtenanwärter/in g. D.	1,0000	AnWLG2	1,0000	A10	1,0000	AnWLG2	
3	E90.003	Beamtenanwärter/in g. D.	1,0000	AnWLG2	1,0000	A10	1,0000	AnWLG2	
4	E90.004	Beamtenanwärter/in g. D.	1,0000	AnWLG2	0,0000		1,0000	AnWLG2	
5	E90.005	Beamtenanwärter/in g. D.	1,0000	AnWLG2	1,0000	A10	1,0000	AnWLG2	
6	E90.006	Beamtenanwärter/in g. D.	1,0000	AnWLG2	1,0000	A10	1,0000	AnWLG2	
7	E90.007	Verwaltungsfachangestellte/r	1,0000	AusB	1,0000	AusB	1,0000	AusB	
8	E90.008	Verwaltungsfachangestellte/r	1,0000	AusB	1,0000	AusB	1,0000	AusB	
9	E90.009	Verwaltungsfachangestellte/r	1,0000	AusB	1,0000	AusB	0,0000		
10	E90.010	Verwaltungsfachangestellte/r	1,0000	AusB	1,0000	AusB	0,0000		
11	E90.011	Verwaltungsfachangestellte/r	1,0000	AusB	1,0000	AusB	1,0000	AusB	
12	E90.012	Verwaltungsfachangestellte/r	1,0000	AusB	1,0000	AusB	1,0000	AusB	
13	E90.013	Verwaltungsfachangestellte/r	1,0000	AusB	1,0000	AusB	1,0000	AusB	
14	E90.014	Verwaltungsfachangestellte/r	1,0000	AusB	1,0000	AusB	1,0000	AusB	
15	E90.015	Verwaltungsfachangestellte/r	1,0000	AusB	1,0000	AusB	1,0000	AusB	
16	E90.016	Verwaltungsfachangestellte/r	1,0000	AusB	1,0000	AusB	1,0000	AusB	
17	E90.017	Verwaltungsfachangestellte/r	1,0000	AusB	1,0000	AusB	1,0000	AusB	
18	E90.018	Verwaltungsfachangestellte/r	1,0000	AusB	1,0000	AusB	1,0000	AusB	
19	E90.019	Verwaltungsfachangestellte/r	1,0000	AusB	1,0000	AusB	1,0000	AusB	
20	E90.020	Verwaltungsfachangestellte/r	1,0000	AusB	1,0000	AusB	1,0000	AusB	

Stellenplan 2013

Lfd.Nr.	Bezeichnung der Stelle Amts-/Funktionsbezeichnung		Anzahl und Bewertung im Vorjahr		Tatsächlich Besetzung am 30.6.2012		Anzahl und Bewertung im lfd. Haushaltsjahr 2013		Stellenplanvermerke / Bemerkungen
1	2		3		4		5		6
<i>LK VG Landkreis Vorpommern-Greifswald</i>									
<i>E Ausbildung/Nachwuchspool</i>									
21	E90.021	Verwaltungsfachangestellte/r	1,0000	AusB	1,0000	AusB	1,0000	AusB	
22	E90.022	Verwaltungsfachangestellte/r	1,0000	AusB	1,0000	AusB	1,0000	AusB	
23	E90.023	Verwaltungsfachangestellte/r	1,0000	AusB	1,0000	AusB	1,0000	AusB	
24	E90.024	Verwaltungsfachangestellte/r	1,0000	AusB	1,0000	AusB	1,0000	AusB	
25	E90.025	Vermessungstechniker/in	1,0000	AusB	1,0000	AusB	1,0000	AusB	
26	E90.026	Vermessungstechniker/in	1,0000	AusB	1,0000	AusB	1,0000	AusB	
27	E90.027	Vermessungstechniker/in	1,0000	AusB	0,0000		1,0000	AusB	
28	E90.028	Verwaltungsfachangestellte/r	1,0000	AusB	0,0000		1,0000	AusB	
29	E90.029	Straßenwärter/in	1,0000	AusB	1,0000	AusB	1,0000	AusB	
30	E90.030	Straßenwärter/in	1,0000	AusB	1,0000	AusB	1,0000	AusB	
31	E90.031	Straßenwärter/in	1,0000	AusB	1,0000	AusB	1,0000	AusB	
32	E90.032	Beamtenanwärter/in g. D.	1,0000	AnWLG2	0,0000		1,0000	AnWLG2	
33	E90.033	Beamtenanwärter/in g. D.	1,0000	AnWLG2	0,0000		1,0000	AnWLG2	
34	E90.034	Verwaltungsfachangestellte/r	1,0000	AusB	1,0000	AusB	1,0000	AusB	
35	E90.035	Verwaltungsfachangestellte/r	1,0000	AusB	1,0000	AusB	1,0000	AusB	
36	E90.036	Verwaltungsfachangestellte/r	1,0000	AusB	1,0000	AusB	1,0000	AusB	
37	E90.037	Verwaltungsfachangestellte/r	1,0000	AusB	1,0000		1,0000	AusB	
38	E90.038	Verwaltungsfachangestellte/r	1,0000	AusB	1,0000	AusB	1,0000	AusB	
39	E90.039	Verwaltungsfachangestellte/r	1,0000	AusB	1,0000	AusB	1,0000	AusB	
40	E90.040	Verwaltungsfachangestellte/r	1,0000	AusB	0,0000		1,0000	AusB	

Stellenplan 2013

Lfd.Nr.	Bezeichnung der Stelle Amts-/Funktionsbezeichnung	Anzahl und Bewertung im Vorjahr	Tatsächlich Besetzung am 30.6.2012	Anzahl und Bewertung im lfd. Haushaltsjahr 2013	Stellenplanvermerke / Bemerkungen
1	2	3	4	5	6
<i>LK VG Landkreis Vorpommern-Greifswald</i>					
<i>E Ausbildung/Nachwuchspool</i>					
41	E90.041 Verwaltungsfachangestellte/r	1,0000 AusB	0,0000	1,0000 AusB	
42	E90.042 Straßenwärter/in	1,0000 AusB	0,0000	1,0000 AusB	
43	E90.043 Straßenwärter/in	1,0000 AusB	0,0000	1,0000 AusB	
<i>E Ausbildung/Nachwuchspool</i>		Summe	43,0000	34,0000	41,0000
<i>LK VG Landkreis Vorpommern-Greifswald</i>		Summe	43,0000	34,0000	41,0000
		Summe	43,0000	34,0000	41,0000

Stellenplan 2013

Lfd.Nr.	Bezeichnung der Stelle Amts-/Funktionsbezeichnung		Anzahl und Bewertung im Vorjahr		Tatsächlich Besetzung am 30.6.2012		Anzahl und Bewertung im lfd. Haushaltsjahr 2013		Stellenplanvermerke / Bemerkungen
1	2		3		4		5		6
<i>LK VG Landkreis Vorpommern-Greifswald</i>									
<i>F Projekte nachrichtlich</i>									
<i>F 40 Wohnortnahe Vermittlungsberatung (Bewerberbüro)</i>									
1	F40.001	Koordinator/in Bewerberbüro	1,0000	8	1,0000	8	0,0000		
2	F40.002	MA Bewerberbüro	1,0000	6	1,0000	6	0,0000		
3	F40.003	MA Bewerberbüro	1,0000	6	1,0000	6	0,0000		
4	F40.004	MA Bewerberbüro	1,0000	6	1,0000	6	0,0000		
5	F40.005	MA Bewerberbüro	1,0000	6	1,0000	6	0,0000		
6	F40.006	MA Bewerberbüro	1,0000	6	1,0000	6	0,0000		
7	F40.007	MA Bewerberbüro	1,0000	6	1,0000	6	0,0000		
8	F40.008	MA Bewerberbüro	1,0000	6	1,0000	6	0,0000		
9	F40.009	MA Bewerberbüro	1,0000	6	1,0000	6	0,0000		
F 40 Wohnortnahe Vermittlungsberatung (Bewerberbüro) Summe			9,0000		9,0000		0,0000		
<i>F 51 Netzwerk Kinderschutz</i>									
10	F51.0.01	Netzwerkkoordinator/in/Kinderschutzbeauftragte/r	0,0000		0,0000		1,0000	S12	NN Transfer aus Amt 51 51.0.07 Refinanzierung bis 2015
F 51 Netzwerk Kinderschutz Summe			0,0000		0,0000		1,0000		
<i>F 53 Projekt zur Intensivierung der Gruppenprophylaxe § 21 SGB V</i>									
11	F53.001	Prophylaxehelfer/in	0,6250	5	0,5000	5	0,5000	5	Refinanzierung 100%ige Förderung LAJ M-V e.V. befristet bis 22.06.2013

Stellenplan 2013

Lfd.Nr.	Bezeichnung der Stelle Amts-/Funktionsbezeichnung	Anzahl und Bewertung im Vorjahr		Tatsächlich Besetzung am 30.6.2012		Anzahl und Bewertung im lfd. Haushaltsjahr 2013		Stellenplanvermerke / Bemerkungen
1	2	3		4		5		6
<i>LK VG Landkreis Vorpommern-Greifswald</i>								
<i>F Projekte nachrichtlich</i>								
<i>F 53 Projekt zur Intensivierung der Gruppenprophylaxe § 21 SGB V</i>								
12	F53.002 Prophylaxehelfer/in	0,6250	5	0,6250	5	0,6250	5	Refinanzierung 100%ige Förderung LAJ M-V e.V. befristet bis 21.06.2013
13	F53.003 Prophylaxehelfer/in	0,6250	5	0,6250	5	0,6250	5	Refinanzierung 100%ige Förderung LAJ M-V e.V. befristet bis 21.06.2013
F 53 Projekt zur Intensivierung der Gruppenprophylaxe § 21 SGB V Summe		1,8750		1,7500		1,7500		
<i>F 56 Bundesprogramm -Perspektive 50plus-</i>								
14	F56.001 Projektleiter/in	1,0000	11	1,0000	11	1,0000	11	
15	F56.002 stellv. Projektleiter/in	1,0000	10	1,0000	10	1,0000	10	
16	F56.003 SB	1,0000	8	1,0000	8	1,0000	8	
17	F56.004 SB	1,0000	8	1,0000	8	1,0000	8	
18	F56.005 Integrations-/Existenzgründungsberater/in	1,0000	9	1,0000	9	1,0000	9	
19	F56.006 Integrations-/Existenzgründungsberater/in	1,0000	9	1,0000	9	1,0000	9	
20	F56.007 Integrations-/Existenzgründungsberater/in	1,0000	9	1,0000	9	1,0000	9	
21	F56.008 Integrations-/Existenzgründungsberater/in	1,0000	9	1,0000	9	1,0000	9	
22	F56.009 Integrations-/Existenzgründungsberater/in	1,0000	9	1,0000	9	1,0000	9	
23	F56.010 Integrations-/Existenzgründungsberater/in	1,0000	9	1,0000	9	1,0000	9	

Stellenplan 2013

Lfd.Nr.	Bezeichnung der Stelle Amts-/Funktionsbezeichnung		Anzahl und Bewertung im Vorjahr		Tatsächlich Besetzung am 30.6.2012		Anzahl und Bewertung im lfd. Haushaltsjahr 2013		Stellenplanvermerke / Bemerkungen
1	2		3		4		5		6
<i>LK VG Landkreis Vorpommern-Greifswald</i>									
<i>F Projekte nachrichtlich</i>									
<i>F 56 Bundesprogramm -Perspektive 50plus-</i>									
24	F56.011	Integrations-/Existenzgründungsberater/in	1,0000	9	1,0000	9	1,0000	9	
25	F56.012	Integrations-/Existenzgründungsberater/in	1,0000	9	1,0000	9	1,0000	9	
26	F56.013	Integrations-/Existenzgründungsberater/in	1,0000	9	1,0000	9	1,0000	9	
27	F56.014	Integrations-/Existenzgründungsberater/in	1,0000	9	0,7500	9	1,0000	9	TZ befristet 30 h/wö
28	F56.015	Integrations-/Existenzgründungsberater/in	1,0000	9	1,0000	9	1,0000	9	
29	F56.016	Integrations-/Existenzgründungsberater/in	1,0000	9	1,0000	9	1,0000	9	
30	F56.017	Integrations-/Existenzgründungsberater/in	1,0000	9	1,0000	9	1,0000	9	
31	F56.018	Integrations-/Existenzgründungsberater/in	1,0000	9	1,0000	9	1,0000	9	
32	F56.019	Integrations-/Existenzgründungsberater/in	1,0000	9	1,0000		1,0000	9	Abordnung aus LK Vorpommern-Rügen
33	F56.020	Integrations-/Existenzgründungsberater/in	1,0000	9	1,0000	9	1,0000	9	
34	F56.021	MA Finanzen/Existenzgründungsberatung	1,0000	9	1,0000	9	1,0000	9	
F 56 Bundesprogramm -Perspektive 50plus- Summe			21,0000		20,7500		21,0000		
<i>F 61 LEADER</i>									
35	F61.0.01	SB Projekt Leader	0,0000		0,0000		1,0000	9	Transfer aus Amt 61 61.1.11 Refinanzierung bis 2014
F 61 LEADER Summe			0,0000		0,0000		1,0000		

Stellenplan 2013

Lfd.Nr.	Bezeichnung der Stelle Amts-/Funktionsbezeichnung	Anzahl und Bewertung im Vorjahr	Tatsächlich Besetzung am 30.6.2012	Anzahl und Bewertung im lfd. Haushaltsjahr 2013	Stellenplanvermerke / Bemerkungen
1	2	3	4	5	6
<i>LK VG Landkreis Vorpommern-Greifswald</i>					
<i>F Projekte nachrichtlich</i>					
<i>F 70 Personalgestaltung VEO</i>					
36	F70.0.01 Leiter/in Abfallwirtschaft UER	0,0000	0,0000	1,0000 12	AT A 16
37	F70.0.02 SB Abfallberatung	0,0000	0,0000	1,0000 9	
38	F70.0.03 SB Kostenrechnung	0,0000	0,0000	1,0000 8	
39	F70.0.04 SB Gebühreneinzug	0,0000	0,0000	1,0000 6	
40	F70.0.05 SB Gebühreneinzug	0,0000	0,0000	1,0000 6	
41	F70.0.06 SB Gebühreneinzug	0,0000	0,0000	1,0000 6	
42	F70.0.07 Annahmehofpersonal	0,0000	0,0000	1,0000 3	ATZ FZP 16.10.2013 KW
43	F70.0.08 Annahmehofpersonal	0,0000	0,0000	1,0000 3	
<i>F 70 Personalgestaltung VEO</i> Summe		0,0000	0,0000	8,0000	
<i>F Projekte nachrichtlich</i> Summe		31,8750	31,5000	32,7500	
<i>LK VG Landkreis Vorpommern-Greifswald</i> Summe		31,8750	31,5000	32,7500	
Summe		31,8750	31,5000	32,7500	