Stellenplan 2020

Stand: 29.11.2019

Inhalt:

Kernverwaltung

Jobcenter

Nachgeordnete Einrichtungen

Nachrichtlich:

Nachwuchskräfte

Projekte

Abkürzungsverzeichnis zum Stellenplan 2020/2021

Abkürzung	**Begriff**
ALK	Automatisierte Liegenschaftskarte
ALKIS	Amtliches Liegenschaftskatasterinformationssystem
AnWLG2	Dienstbezüge für Beamtenanwärter in der Laufbahngruppe 2
AT	außertariflich
ATZ	Altersteilzeit (ohne Nachbesetzung)
ATZNB	Altersteilzeit (mit Nachbesetzung)
AusB	Ausbildungsvergütung
Azubi	Auszubildende/-r
BAMF	Bundesamt für Migration und Flüchtlinge
BAT	Bundesangestelltentarifvertrag
BEM	Betriebliches Eingliederungsmanagement
Bes.	Besoldung
BHZ	Behindertenzentrum
BOS	Behörden und Organisationen mit Sicherheitsaufgaben
BTHG	Bundesteilhabegesetz
BWK	Bewertungskommission
d.	der/des
D I, II, III	Dezernat I, II, III
DMS	Dokumenten-Management-System
dt.-poln.	deutsch-polnisch
EB RD	Eigenbetrieb Rettungsdienst
EDV	Elektronische Datenverarbeitung
E/EG	Entgeltgruppe
EU	Europäische Union
f.	für
FA	Fachaufsicht
Fg.	Fallgruppe
FIM	Arbeitsmarktprogramm Flüchtlingsintegrationsmaßnahmen
FTZ	Feuerwehrtechnische Zentrale
FZP	Freizeitphase
GA	Gutachterausschuss
gAGS	gemeinsamer Arbeitsgeberservice
g. D.	Gehobener Dienst
gemeindl.	gemeindlich
GKV	gesetzliche Krankenversicherung
GVO	Grundstücksverkehrsordnung
h	Stunden
HGW/UHGW	Hansestadt Greifswald/Universitäts- und Hansestadt Greifswald
HH	Haushalt
HHJ	Haushaltsjahr
HPM	Hauptamtlich Pädagogische/-r Mitarbeiter/-in
HSK	Haushaltssicherungskonzept
h/wö	Stunden wöchentlich
INTERREG	Bundesprogramm transnationale Zusammenarbeit
IT	Informationstechnik

ITP	integrierte Teilhabeplanung
JC	Jobcenter
JHA	Jugendhilfeausschuss
KA	Kreisausschuss
KdU	Kosten der Unterkunft
Kfz	Kraftfahrzeug
KiföG	Gesetz zur Förderung von Kindern in Kindertageseinrichtungen und in Kindertagespflege (Kindertagesförderungsgesetz)
Kita	Kindertagesstätte
KLR	Kosten- und Leistungsrechnung
Koord.	Koordinator/-in
KSM	Kreisstraßenmeisterei
KT	Kreistag
KU	künftig umzuwandeln
KV	Kommunalverfassung für das Land Mecklenburg-Vorpommern
KW	Künftig wegfallend
LAG	Lokale Aktionsgruppe
LAJ M-V e. V.	Landesarbeitsgemeinschaft zur Förderung der Jugendzahnpflege in Mecklenburg-Vorpommern e. V.
LEADER	„Liaison entre actions de développement de l'économie rurale“ – „Verbindung zwischen Aktionen zur Entwicklung der ländlichen Wirtschaft“
LG	Laufbahngruppe
Lika	Liegenschaftskataster
LK VG	Landkreis Vorpommern-Greifswald
Ltd.	Leitende/-r
MA	Mitarbeiter/-in
mgl.	möglich
M-V	Mecklenburg-Vorpommern
Nr.	Nummer
OBH	Ordnungsbehörde
ONH	Atelier Otto-Niemeyer-Holstein
ÖPNV	Öffentlicher Personennahverkehr
OwiG	Gesetz über Ordnungswidrigkeiten
pAp	persönliche/-r Ansprechpartner/-in
PU	Personalunion
RESI	Regionale Stabilisierungs- und Entwicklungsinitiative
RBH	Rechtsbehelfe
RSK	Regionalstelle für Suchtvorbeugung und Konfliktbewältigung
SB	Sachbearbeiter/-in
SG	Sachgebiet
SGB	Sozialgesetzbuch
SGG	Gesetz über die Sozialgerichtsbarkeit (Sozialgerichtsgesetz)
SL/SGL	Sachgebietsleiter/-in
SP	Sozialpädagoge/-in
städt.	städtisch
Stellv.	Stellvertretende/-r
„TAKT“	Jugendzentrum in der Hansestadt Greifswald
tats.	tatsächlich

TL	Teamleiter/-in
TK	Telekommunikation
TVAöD	Tarifvertrag für Auszubildende des öffentlichen Dienstes
TVöD	Tarifvertrag für den öffentlichen Dienst
TVÜ-VKA	Tarifvertrag zur Überleitung der Beschäftigten der kommunalen Arbeitgeber in den TvöD und zur Regelung des Übergangsrechts
TZ	Teilzeit
u.	und
Ü	übertariflich
uRAB	untere Rechtsaufsichtsbehörde
U 30	Unter 25-jährige
Ü 30	Über 25-jährige
UER	Uecker-Randow
VEO	Ver- und Entsorgungsgesellschaft des Landkreises Vorpommern-Greifswald
VG	Vorpommern-Greifswald
VGr.	Vergütungsgruppe
VHS	Volkshochschule
VT	Vermessungstechniker/-in
VZÄ	Vollzeitäquivalente
ZEV	Zentraler Ermittlungs- und Vollzugsdienst

Vorwort zum Stellenplan 2020/2021

Allgemeine Erläuterungen

Mit Artikel 3 der Verordnung zur Verbesserung der Transparenz und zu Erleichterungen bei der kommunalen Haushaltswirtschaft nach der doppischen Buchführung (Doppik-Erleichterungsverordnung) vom 23. Juli 2019 wurde die Stellenplanverordnung vom 10. September 1991 aufgehoben. Die Systematik des Stellenplanes (Stellenplan mit Stellenplanquerschnitt und Veränderungsliste) regelt § 4a i.V.m. § 1 Nummer 15 und 16 der Gemeindehaushaltsverordnung-Doppik (GVOBl. M-V S. 499).
Gleichzeitig wurde § 55 KV M-V Stellenplan in der Kommunalverfassung M-V gestrichen.

Aufgrund der Umstellung der Anwendersoftware für die Stellen- und Personalkostenplanung von Sage auf KOMMBOSS erfolgt die Sortierung der Stellen nur noch nach „laufender Nummer“. Zur besseren Nachvollziehbarkeit wurde die bisherige Stellenplannummer aus dem Stellenplan 2019 in die Spalte „Bemerkungen“ im Stellenplan 2020 und 2021 übertragen.

Organisationsstruktur

Das Organigramm wurde aktualisiert und beruht auf dem Stellenplan 2020 und bildet den Stand 01.01.2020 ab.

Strukturveränderungen

Folgende Änderungen der Dezernats- und Ämterstruktur werden im Stellenplan 2020/2021 abgebildet und sollen schrittweise in der Kreisverwaltung des Landkreises Vorpommern-Greifswald umgesetzt werden:

- Zuordnung der Stabsstelle Partnerschaften/deutsch-polnische Projekte zum Bereich Landrat
- Aufbau eines Amtes für Zentrales Controlling (Amt 12) mit Zuordnung zum Landratsbereich
  Transfer der Stabsstelle 1.1 Stabsstelle Strategisches Controlling Dezernat I und der Stabsstelle 2.2 Strategisches Controlling Dezernat II in das Amt 12
- Umwandlung der Stabsstelle 15 in das Amt für Kommunalaufsicht/-beratung und Kreistagsbüro
- Neugliederung des Amtes 50/51 durch Separierung in das Sozialamt (Amt 50) und das Jugendamt (Amt 51)

Stand: 29.11.2019

- Aufgabenzuordnung „Sport“ künftig im Amt 40
- Ordnungsamt (Amt 32) und Eigenbetrieb Rettungsdienst wurden dem Dezernat I zugeordnet
- Im Dezernat III wird neben dem Amt für Bau, Natur- und Denkmalschutz (Amt 60) ein Amt für Hochbau und Tiefbau/Immobilienmanagement (Amt 65) geschaffen.
- Wegfall des Amtes für Immobilienmanagement (Amt 13) und Transfer des Sachgebietes Gebäudeverwaltung in das Dezernat III, das Amt für Hochbau und Tiefbau/Immobilienmanagement (Amt 65) mit dem Ziel der Errichtung eines zentralen Gebäudemanagements
- Transfer des Sachgebietes Zentraler Service in das Dezernat III, in das Amt für Wasserwirtschaft und Kreisentwicklung (Amt 70).

Mit den Veränderungen wird eine gleichmäßigere Verteilung der Aufgaben und des Personals über die Dezernate angestrebt. Überdies soll auch die Budget- und Verantwortungsverteilung dezernatsbezogen ausgewogener gestaltet werden.

Die Aufgabenverlagerungen dienen dem Ziel, Abläufe in der Verwaltung zu optimieren, Schnittstellen zwischen den Dezernaten und Fachämtern zu reduzieren, die Zersplitterung von Verantwortung für bestimmte Aufgaben zu vermindern und fachliche Synergien zu erreichen.

Stellenanzahl 2020/2021:

Bereich	**2019**	**2020**	**2021**
Kernverwaltung	811,6375	865,9375	863,9375
Einrichtungen	150,5000	139,0500	139,0500
Jobcenter	108,0000	103,0000	102,0000
Gesamtstellenzahl VZÄ:	**1070,1375**	**1107,9875**	**1104,9875**

2020
Im Vergleich zum Vorjahr 2019 ergibt sich im Stellenplan 2020 ein Stellenmehrbedarf in Höhe von 37,85 VZÄ.

2021
Der Vergleich zum Vorjahr 2020 ergibt für das Haushaltsjahr 2021 eine Stellenminderung in Höhe von 3,0000 VZÄ infolge der Realisierung der KW-Vermerke.

Nachrichtlich geführte Planstellen:

Bereich	**2019**	**2020**	**2021**
D ATZ-Pool	5,7250	0,0000	0,0000
E Ausbildung/ Nachwuchspool	88,0000	52,0000	58,0000
F Projekte	27,1750	56,9250	56,9250
Gesamtstellenzahl VZÄ:	**120,9000**	**108,9250**	**114,925**

Stellenentwicklung seit 2016

Stellenanzahl		**HHJ 2016**	**HHJ 2017**	**HHJ 2018**	**HHJ 2019**	**HHJ 2020**	**HHJ 2021**
A	Kernverwaltung	790,8875	790,8875	809,6375	811,6375	865,9375	863,9375
B	Einrichtungen	159,2000	160,1500	159,5000	150,5000	139,0500	139,0500
A+B		950,0875	951,0375	969,1375	962,1375	1004,9875	1002,9875
J	Jobcenter	116,0000	115,0000	110,0000	108,0000	103,0000	102,0000
A+B+J		1066,0875	1069,0375	1079,1375	1070,1375	1107,9875	**1104,9875**

Stellenmehrbedarf 2020/2021:

Neben den Stellenplanerweiterungen wurden Mehrbedarfe im Rahmen von Stellenumwandlungen unter Heranziehung vorhandener Planstellen berücksichtigt.
Bei der Nachbesetzung von Stellen erfolgt eine stetige Überprüfung des Arbeitsaufkommens und der Stellenbemessung in den Ämtern.

Die stellenplanmäßigen Veränderungen sind jeweils in der Veränderungsliste aufgeführt. Dazu zählen Zu- und Abgänge und Höher- bzw. Herabgruppierungen.

HH-Jahr	**Zugänge:**	**Abgänge**	**Differenz**
2020	100,3750	62,5250	+ 37,8500
2021	0,0000	3,0000	- 3,0000

Nachfolgend wird der Stellenmehrbedarf in ausgewählten Bereichen erläutert.

Zum 1. Januar 2020 gilt das neue Bundes-Teilhabe-Gesetz (BTHG). Mit diesem Gesetz ändern sich die Leistungen für Menschen mit Behinderung, vor allem für jene Menschen, die in Einrichtungen leben. Hierbei handelt sich um Aufgaben des übertragenen Wirkungskreises und die Verhandlungen zur Konnexität mit dem Land MV sind noch nicht abgeschlossen. Für das

Haushaltsjahr 2020 wurden insgesamt, beruhend auf den zu bearbeitenden 4.786 Fällen 13 Fallmanagerstellen und 4 Sachbearbeiter/-innen BTHG mehr ausgewiesen.
Ein weiterer Stellenmehrbedarf wurde im Sozialpädagogischen Dienst des Jugendamtes in den Stellenplan 2020 aufgenommen. Die Arbeitsdichte der Sozialarbeiter/-innen mit durchschnittlich monatlich 46,66 Fällen/ 1,0 VZÄ zuzüglich ca. 5 Prüfungsfälle mit einem oder mehreren Kindern/Jugendlichen monatlich im Bereich Kindeswohlgefährdungen hat auf Grund der Komplexität der Fälle zugenommen. Hinzu kommt außerdem die geplante Einbindung der Sozialarbeiter/-innen in die Rufbereitschaft des Sozialpädagogischen Dienstes. Im Stellenplan 2020 wird eine Aufstockung der Sozialarbeiter/-innen um 4 Stellen zuzüglich einer Springerstelle im Hilfe- und Projektteam vorgenommen und darüber hinaus die Einrichtung einer weiteren Teamleiterstelle geplant.

Um den Breitbandausbau weiter voranzutreiben, wurde die Anzahl der Stellen im SG Breitband von 3 auf 8 erhöht. Zum gegenwärtigen Zeitpunkt sind für den Breitbandausbau im Landkreis Vorpommern-Greifswald 18 Projektgebiete ausgewiesen.

Im Stellenplan 2020 soll eine empfohlene Maßnahme aus dem Untersuchungsbericht der Unternehmensberatung Rödl & Partner umgesetzt werden und ein Zentraler Ermittlungs- und Vollzugsdienst (ZEV) eingerichtet werden. Nach Analyse des Aufgabenspektrums dieser Organisationseinheit wurde ein zusätzlicher Stellenbedarf von 4 Stellen SB Zentraler Ermittlungs- und Vollzugsdienst ermittelt und in den Stellenplan 2020 aufgenommen.
Dieser Mehrbedarf ergibt sich zum Beispiel aus dem gesetzlichen Auftrag im Waffenrecht, Aufbewahrungskontrollen nach § 36 Waffengesetz durchzuführen, welche bisher nur unzureichend durchgeführt werden konnten, aber sicherheitspolitisch notwendig sind.
Hinzu kommt, dass der Innendienst (vor allem höher vergütete Spezialisten) entlastet werden sollen, da vor Ort Untersuchungen und Kontrollen sowie Dokumentationen der Ergebnisse durchaus auch von den Mitarbeitern/-innen des ZEV durchgeführt werden können. Zugleich können hier Synergieeffekte durch intelligente Routenplanung erzielt werden.

Darüber hinaus wurden weitere Stellen in den Stellenplan 2020/2021 aufgenommen, die der Veränderungsliste zu entnehmen sind.

Projekte:

Stellen, die überwiegend fremd- oder refinanziert werden, sind nachrichtlich unter “F-Projekte“ dargestellt. Die Projektstellen sind jeweils bis zum Zeitpunkt des Auslaufens der Förderung befristet.

Im Stellenplan 2020/2021 werden 26,75 neue Projektstellen aufgenommen:

Mitarbeiter/-in Zensus	15,0000
Sozialarbeiter/-in Hilfe- und Projektteam	1,0000
Koordinator/-in für Bildungsangebote für Neuzugewanderte	2,0000
Koordinator/-in "Jugend Stärken"	1,0000
Mitarbeiter/-in Bauarchiv	2,0000
Projektmitarbeiter/-in Alleenschutz Deutschland	1,0000
Projektmitarbeiter/-in Trockenrasen	1,0000
Assistenz Leader	0,5000
Mitarbeiter/-in Hauptamt stärkt Ehrenamt	2,5000
Koordinator/-in GKV	0,7500

Ausbildung:

Der ermittelte Ausbildungsbedarf orientiert sich jeweils an der erforderlichen Qualifikation für die zu besetzenden Stellen.

2020:

Verwaltungsfachangestellte	9
Fachkraft für Hygieneüberwachung	2
Beamtenanwärter/-innen	8
Vermessungstechniker/-in	2

2021:

Verwaltungsfachangestellte	7
Beamtenanwärter/-innen	10

Beamtenstellen:

Im Stellenplan 2020 und Stellenplan 2021 wurden insgesamt 13 Angestelltenstellen in Beamtenstellen umgewandelt. Hierbei handelt es sich um Planstellen mit hoheitlichen Aufgaben bzw. um Stellen, die mit ehemaligen Beamtenanwärtern besetzt sind.

Die Umwandlung dient der Personalgewinnung von Führungskräften und Mitarbeitern, aber auch der Bindung von Personal an die Kreisverwaltung.

Amt	**Funktionsbezeichnung**	**EG**	**mgl. Bes.Gr.**
Bereich Landrat			
14	Prüfer/-in Verwaltung	10	A 11
15	SB Kommunalaufsicht	9c	A 11
15	SB Kommunalaufsicht	9c	A 11
15	SB Kommunalaufsicht (ab Stellenplan 2021)	13	A 11
Dezernat II			
50	SB Unterhalt/Kostenersatz	9b	A 9
51	SB Unterhaltsvorschuss	9b	A 9
51	SB Unterhaltsvorschuss	9b	A 9
51	SB Unterhalt/Beistandschaften	9c	A 10
53	Amtsarzt/-ärztin	15	A 15
Dezernat III			
60	Amtsleiter/-in Amt für Bau, Natur- und Denkmalschutz	14	A 14
60	SB Bauleitplanung/Vorbescheide	9c/10	A 10
60	SB Bauleitplanung/Vorbescheide		A 10
65	Amtsleiter/-in Amt für Hoch- und Tiefbau/Immobilienmanagement	EG 13	A 14

01.01.2020

Organigramm

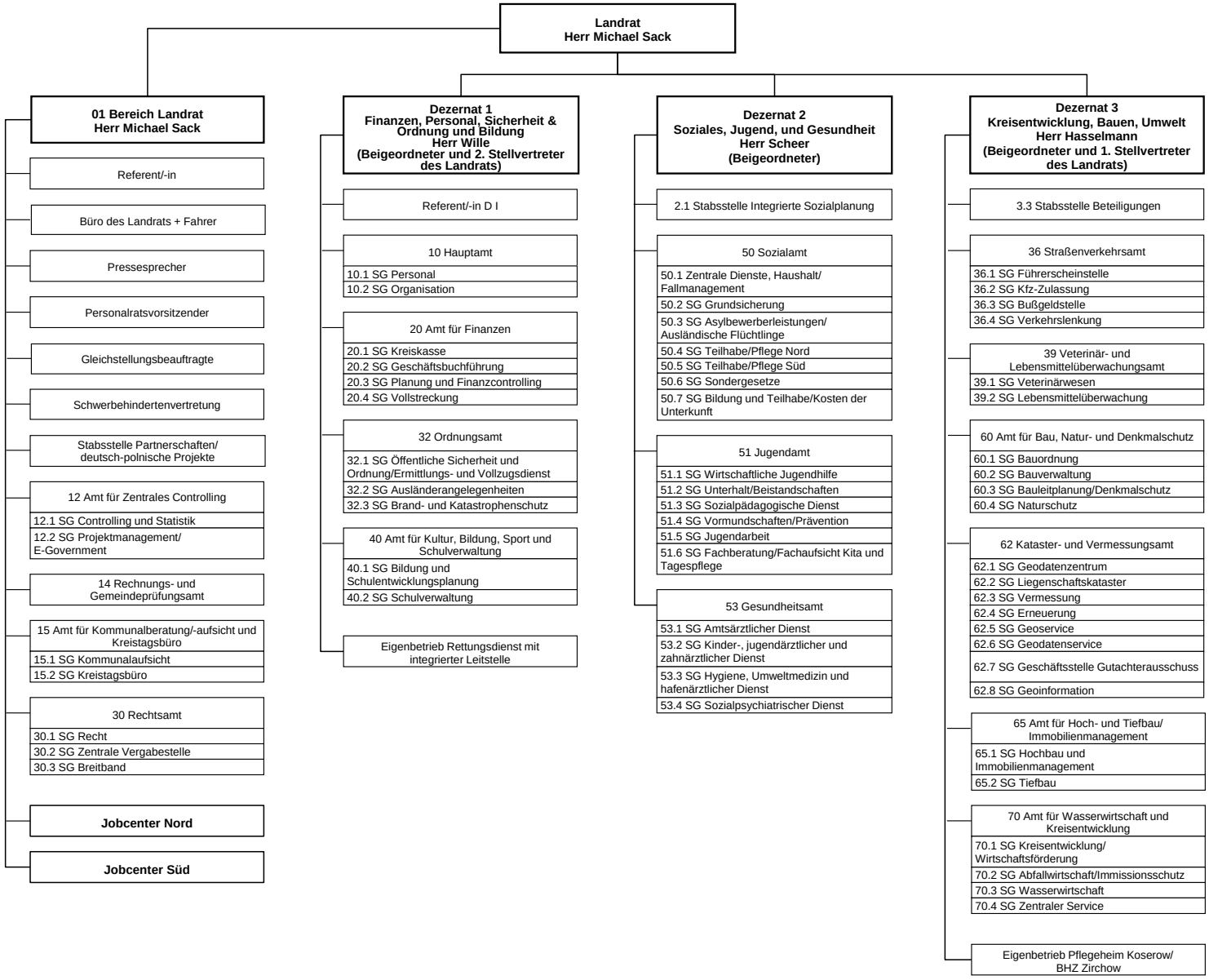

A - Verwaltung

laufende Nummer	Bezeichnung der Stelle Amts-/Funktionsbezeichnung	im Vorjahr		tats. Besetzung am 30.06. des Vorjahres		im laufenden Haushaltsjahr		Bemerkung
		Anzahl	Bewertung	Anzahl	Bewertung	Anzahl	Bewertung	
1	2	3a	3b	4a	4b	5a	5b	6
Landkreis Vorpommern-Greifswald								
01 Bereich des Landrates								
00001 - 1336.1	Landrat	1,0000	B 6	1,0000	B 6	1,0000	B 6	01.0.01
Summe	**1**	**1,0000**		**1,0000**		**1,0000**		
Referent/-in								
00002 - 0365.1	Referent/-in	0,0000		0,0000		1,0000	E 9c	Stellenmehrbedarf
Summe	**1**					**1,0000**		
Büro des Landrates								
00003 - 1338.1	Büroleiter/-in	1,0000	E 9b	0,8750	E 9b	1,0000	E 11	01.0.03 EG 11 vorbehaltlich der Bewertung
00004 - 1339.1	Sekretärin	1,0000	E 8	0,9500	E 8	1,0000	E 8	01.0.04 TZ befristet 38 h/wö
00005 - 1344.1	Kraftfahrer	1,0000	E 5	1,0000	E 5	1,0000	E 5	01.0.09
Summe	**3**	**3,0000**		**2,8250**		**3,0000**		
Pressesprecher								
00006 - 1341.1	SB Presse- und Öffentlichkeitsarbeit	1,0000	E 12	1,0000	E 12	1,0000	E 12	01.0.06
00007 - 1342.1	SB Öffentlichkeitsarbeit/ E-Government	1,0000	E 10	1,0000	E 10	1,0000	E 10	01.0.07
00008 - 1343.1	SB Intranet/Internet	1,0000	E 9a	1,0000	E 9a	1,0000	E 9a	01.0.08
Summe	**3**	**3,0000**		**3,0000**		**3,0000**		
Personalratsvorsitzender								
00009 - 1345.1	Personalratsvorsitzender	1,0000	E 11	1,0000	E 11	1,0000	E 11	01.0.10
00010 - 1346.1	Stellv. des Personalratsvorsitzenden	1,0000	E 10	1,0000	E 9c	1,0000	E 10	01.0.11
Summe	**2**	**2,0000**		**2,0000**		**2,0000**		
Gleichstellungsbeauftragte								
00011 - 1347.1	Gleichstellungsbeauftragte, Kreisverwaltungsamtmann/-amtfrau	1,0000	E 10	1,0000	A10	1,0000	A11	01.0.12 Stellenumwandlung Bewertung 56. BWK
Schwerbehindertenvertretung								
00012 - 0366.1	Schwerbehindertenvertretung	0,0000		0,0000		1,0000	S12	Stellenmehrbedarf

A - Verwaltung

laufende Nummer	Bezeichnung der Stelle Amts-/Funktionsbezeichnung	im Vorjahr		tats. Besetzung am 30.06. des Vorjahres		im laufenden Haushaltsjahr		Bemerkung
		Anzahl	Bewertung	Anzahl	Bewertung	Anzahl	Bewertung	
1	2	3a	3b	4a	4b	5a	5b	6
Summe	**2**	**1,0000**		**1,0000**		**2,0000**		
Stabsstelle Partnerschaften/deutsch-polnische Projekte								
00013 - 0367.1	Stabsstelle SB Partnerschaften/dt.-poln. Projekte/EU-Projekte	0,0000		0,0000		1,0000	E 13	3.0.04 Stellentransfer; Vorjahr Stabsstelle bei DIII
Summe	**1**					**1,0000**		
12 Amt für Zentrales Controlling								
00014 - 0673.1	Amtsleiter/-in	0,0000		0,0000		1,0000	E 14	30.0.11 Stellenumwandlung und -transfer; Vorjahr: IT-Sicherheitskoordinator/-in Amt 30 Bewertung 57. BWK
00015 - 0699.1	Projektmitarbeiter/-in	0,0000		0,0000		1,0000	E 9b	Stellenmehrbedarf
Summe	**2**					**2,0000**		
12.1 SG Controlling und Statistik								
00016 - 0369.1	Revision KdU/Sachgebietsleiter/-in	0,0000		0,0000		1,0000	E 12	71.0.08 Stellenumwandlung und -transfer Vorjahr: Bereichsleiter/-in 71.0U JC Süd
00017 - 0569.1	Teamleiter/-in Controlling	0,0000		0,0000		1,0000	E 12	1.1.01 Bewertung 47. BWK Stellenumwandlung und -transfer Vorjahr: Leiter/-in strategisches Controlling DI Stabsstelle 1.1
00018 - 0429.1	SB Controlling	0,0000		0,0000		1,0000	E 10	2.2.02 Stellentransfer aus Stabsstelle 2.2 Neubewertung 52. BWK
00019 - 0430.1	SB Controlling	0,0000		0,0000		1,0000	E 10	2.2.03 Stellentransfer aus Stabsstelle 2.2 Neubewertung 52. BWK
00020 - 0685.1	SB Controlling	0,0000		0,0000		1,0000	E 10	71.3.03G Stellenumwandlung und -transfer Vorjahr: pAp Team 71.3G JC Nord EG 10 vorbehaltlich der Bewertung
00021 - 0370.1	SB Controlling	0,0000		0,0000		1,0000	E 10	Stellenmehrbedarf
00022 - 0371.1	SB Statistik	0,0000		0,0000		1,0000	E 9b	Stellenmehrbedarf

A - Verwaltung

laufende Nummer	Bezeichnung der Stelle Amts-/Funktionsbezeichnung	im Vorjahr		tats. Besetzung am 30.06. des Vorjahres		im laufenden Haushaltsjahr		Bemerkung
		Anzahl	Bewertung	Anzahl	Bewertung	Anzahl	Bewertung	
1	2	3a	3b	4a	4b	5a	5b	6
00023 - 0697.1	MA Statistik	0,0000		0,0000		0,7500	E 7	2.2.04 Tz 30,00 h Stellentransfer aus Stabsstelle 2.2
00024 - 0433.1	Teamleiter/-in Entgeltverhandlungen	0,0000		0,0000		1,0000	E 11	2.2.01 Stellenumwandlung und -transfer Vorjahr: Leiter strategisches Controlling Stabsstelle 2.2
00025 - 0436.1	SB Entgeltverhandlungen	0,0000		0,0000		1,0000	E 10	2.2.07 Stellentransfer aus Stabsstelle 2.2
00026 - 0463.1	SB Entgeltverhandlungen	0,0000		0,0000		1,0000	E 10	2.2.05 Stellentransfer aus Stabsstelle 2.2
00027 - 0474.1	SB Entgeltverhandlungen	0,0000		0,0000		1,0000	E 9c	2.2.10 Stellentransfer aus Stabsstelle 2.2 Bewertung 51. BWK
00028 - 0557.1	SB Entgeltverhandlungen	0,0000		0,0000		1,0000	E 9c	2.2.11 Stellentransfer aus Stabsstelle 2.2 Bewertung 51. BWK
00029 - 0471.1	SB Entgeltverhandlungen	0,0000		0,0000		1,0000	E 9c	2.2.12 Stellentransfer aus Stabsstelle 2.2
00030 - 0465.1	SB Entgeltverhandlungen	0,0000		0,0000		1,0000	E 9c	2.2.06 Stellentransfer aus Stabsstelle 2.2
00031 - 0542.1	SB Entgeltverhandlungen	0,0000		0,0000		0,7500	E 9a	2.2.08 Tz 30,00 h Stellentransfer aus Stabsstelle 2.2
00032 - 0492.1	SB Entgeltverhandlungen	0,0000		0,0000		1,0000	E 9a	2.2.09 Stellentransfer aus Stabsstelle 2.2
Summe	**17**					**16,5000**		

12.2 SG Projektmanagement/E-Government

00033 - 0698.1	Sachgebietsleiter/-in	0,0000		0,0000		1,0000	E 12	Stellenmehrbedarf
00034 - 0368.1	IT-Koordinator/-in	0,0000		0,0000		1,0000	E 10	Stellenmehrbedarf Bewertung 57. BWK
00035 - 0567.1	SB Projektmanagement	0,0000		0,0000		1,0000	E 10	1.1.03 Stellentransfer aus Stabsstelle 1.1
Summe	**3**					**3,0000**		

14 Rechnungs- und Gemeindeprüfungsamt

00036 - 1420.1	Amtsleiter/-in, Kreisverwaltungsoberrat/-oberrätin	1,0000	A14	1,0000	A14	1,0000	A14	14.0.01
00037 - 1421.1	Prüfer/-in Verwaltung, Kreisverwaltungsamtmann/-amtfrau	1,0000	A11	1,0000	A11	1,0000	A11	14.0.02

A - Verwaltung

laufende Nummer	Bezeichnung der Stelle Amts-/Funktionsbezeichnung	im Vorjahr		tats. Besetzung am 30.06. des Vorjahres		im laufenden Haushaltsjahr		Bemerkung
		Anzahl	Bewertung	Anzahl	Bewertung	Anzahl	Bewertung	
1	2	3a	3b	4a	4b	5a	5b	6
00038 - 1431.1	Prüfer/-in Verwaltung, Kreisverwaltungsamtmann/-amtfrau	1,0000	A11	1,0000	A11	1,0000	A11	14.0.12
00039 - 1423.1	Prüfer/-in Verwaltung, Kreisverwaltungsamtmann/-amtfrau	1,0000	A11	1,0000	A11	1,0000	A11	14.0.04
00040 - 1424.1	Prüfer/-in Verwaltung	1,0000	E 10	1,0000	E 10	1,0000	E 10	14.0.05
00041 - 1428.1	Prüfer/-in Verwaltung	1,0000	E 10	1,0000	E 10	1,0000	E 10	14.0.09
00042 - 1429.1	Prüfer/-in Verwaltung	1,0000	E 10	1,0000	E 10	1,0000	E 10	14.0.10
00043 - 1430.1	Prüfer/-in Verwaltung	1,0000	E 10	1,0000	E 10	1,0000	E 10	14.0.11
00044 - 1422.1	Prüfer/-in Verwaltung, Kreisverwaltungsamtmann/-amtfrau	1,0000	E 10	1,0000	E 10	1,0000	A11	14.0.03 Stellenumwandlung
00045 - 1427.1	Prüfer/-in Verwaltung/Betriebswirtschaft, Kreisverwaltungsamtmann/-amtfrau	1,0000	A11	1,0000	A11	1,0000	A11	14.0.08
00046 - 1425.1	Prüfer/-in Betriebswirtschaft	1,0000	E 10	1,0000	E 10	1,0000	E 10	14.0.06
00047 - 1426.1	Prüfer/-in Technik	1,0000	E 10	1,0000	E 10	1,0000	E 10	14.0.07
Summe	**12**	**12,0000**		**12,0000**		**12,0000**		

15 Amt für Kommunalberatung/-aufsicht und Kreistagsbüro

00048 - 0012.1	Amtsleiter/-in, Kreisverwaltungsrat/-rätin	1,0000	A13	1,0000	A13	1,0000	A13	15.0.01
00049 - 0013.1	Sachbearbeiter/-in	1,0000	E 6	0,0000		1,0000	E 9b	15.1.02 Stellenumwandlung und -transfer; Vorjahr SG 15.1 Bewertung 57. BWK
Summe	**2**	**2,0000**		**1,0000**		**2,0000**		

15.1 SG Kommunalaufsicht

00050 - 0001.1	Sachgebietsleiter/-in	1,0000	A12	1,0000	E 12	1,0000	E 12	15.1.01 Stellenumwandlung Bewertung 52. BWK
00051 - 0015.1	SB Kommunalaufsicht, Kreisverwaltungsamtmann/-amtfrau	1,0000	A11	1,0000	A9	1,0000	A11	15.1.04
00052 - 0017.1	SB Kommunalaufsicht, Kreisverwaltungsamtmann/-amtfrau	1,0000	A10	1,0000	A9	1,0000	A11	15.1.06
00053 - 0014.1	SB Kommunalaufsicht	1,0000	E 10	1,0000	E 10	1,0000	E 10	15.1.03
00054 - 0016.1	SB Kommunalausficht	1,0000	E 10	1,0000	E 10	1,0000	E 10	15.1.05

A - Verwaltung

laufende Nummer	Bezeichnung der Stelle Amts-/Funktionsbezeichnung	im Vorjahr		tats. Besetzung am 30.06. des Vorjahres		im laufenden Haushaltsjahr		Bemerkung
		Anzahl	Bewertung	Anzahl	Bewertung	Anzahl	Bewertung	
1	2	3a	3b	4a	4b	5a	5b	6
00055 - 0018.1	Standortleiter/-in	1,0000	E 13	1,0000	E 13	1,0000	E 13	15.1.07
00056 - 0019.1	SB Kommunalaufsicht, Kreisverwaltungsamtmann/-amtfrau	1,0000	E 9c	1,0000	E 9c	1,0000	A11	15.1.08 Stellenumwandlung A 11 vorbehaltlich der Bewertung
00057 - 0020.1	SB Kommunalaufsicht, Kreisverwaltungsamtmann/-amtfrau	1,0000	E 9c	1,0000	E 9c	1,0000	A11	15.1.09 Stellenumwandlung A 11 vorbehaltlich der Bewertung
Summe	**8**	**8,0000**		**8,0000**		**8,0000**		
15.2 SG Kreistagsbüro								
00058 - 0021.1	Sachgebietsleiter/-in	1,0000	E 10	1,0000	E 10	1,0000	E 10	15.2.01
00059 - 0022.1	MA Kreistagsangelegenheiten/ Haushalt	0,9500	E 7	0,9500	E 6	0,9500	E 7	15.2.02 Tz 38,00 h
00060 - 0023.1	SB Kreistag/Ausschüsse	1,0000	E 8	1,0000	E 9a	1,0000	E 9a	15.2.03 Bewertung 54. BWK
Summe	**3**	**2,9500**		**2,9500**		**2,9500**		
30 Rechtsamt								
00061 - 0774.1	Amtsleiter/-in	1,0000	E 15	1,0000	E 15	1,0000	E 15	30.0.01
00062 - 0775.1	Sekretärin	1,0000	E 7	1,0000	E 7	1,0000	E 7	30.0.02
00063 - 0780.1	Beauftragte für Datenschutz und Informationsfreiheit	1,0000	E 10	1,0000	E 11	1,0000	E 11	30.0.07
00064 - 0784.1	Informationssicherheitskoordinator/-in	1,0000	E 10	0,0000		0,0000		30.0.11
Summe	**4**	**4,0000**		**3,0000**		**3,0000**		
30.1 SG Recht								
00065 - 0787.1	Sachgebietsleiter/-in	1,0000	A14	1,0000	E 14	1,0000	E 14	30.1.01 Stellenumwandlung
00066 - 0788.1	Jurist/-in	1,0000	E 13	1,0000	E 13	1,0000	E 13	30.1.02
00067 - 0789.1	Jurist/-in	1,0000	E 13	1,0000	E 13	1,0000	E 13	30.1.03
00068 - 0790.1	Jurist/-in	1,0000	E 13	1,0000	E 13	1,0000	E 13	30.1.04
Summe	**4**	**4,0000**		**4,0000**		**4,0000**		
30.2 SG Zentrale Vergabestelle								
00069 - 0793.1	Sachgebietsleiter/-in, Kreisverwaltungsrat/-rätin	1,0000	A12	1,0000	A12	1,0000	A13	30.2.01 A 13 vorbehaltlich der Bewertung

A - Verwaltung

laufende Nummer	Bezeichnung der Stelle Amts-/Funktionsbezeichnung	im Vorjahr		tats. Besetzung am 30.06. des Vorjahres		im laufenden Haushaltsjahr		Bemerkung
		Anzahl	Bewertung	Anzahl	Bewertung	Anzahl	Bewertung	
1	2	3a	3b	4a	4b	5a	5b	6
00070 - 0794.1	SB Zentrale Vergabestelle	1,0000	E 9b	1,0000	E 9b	1,0000	E 9b	30.2.02
00071 - 0796.1	SB Zentrale Vergabestelle	1,0000	E 10	0,8750	E 10	0,8750	E 10	30.2.04 Tz 35,00 h befristet
00072 - 0002.1	SB Zentrale Vergabestelle	1,0000	E 9b	1,0000	E 9b	1,0000	E 9b	30.2.03 Stelle temporär Herkunft: 0,275 von 766; 0,25 von 1558; 0,1 von 258; 0,05 von 1364; 0,15 von 1399; 0,125 von 796; 0,05 von 821
Summe	**4**	**4,0000**		**3,8750**		**3,8750**		

30.3 SG Breitband

00073 - 0801.1	Sachgebietsleiter/-in	1,0000	E 12	1,0000	E 12	1,0000	E 12	30.3.01
00074 - 0802.1	SB Breitband	1,0000	E 10	1,0000	E 10	1,0000	E 10	30.3.02
00075 - 0803.1	SB Breitband	1,0000	E 10	1,0000	E 10	1,0000	E 10	30.3.03
00076 - 0690.1	SB Breitband	0,0000		0,0000		1,0000	E 10	Stellenmehrbedarf
00077 - 0694.1	SB Breitband	0,0000		0,0000		1,0000	E 10	Stellenmehrbedarf
00078 - 0695.1	SB Haushalt	0,0000		0,0000		1,0000	E 9a	Stellenmehrbedarf
00079 - 0431.1	MA Breitband	0,0000		0,0000		1,0000	E 9a	71.2.18 Stellenumwandlung und -transfer Vorjahr: Teamassistent/-in im JC Süd Bewertung 56. BWK
00080 - 0432.1	MA Breitband	0,0000		0,0000		1,0000	E 8	Stellenmehrbedarf
Summe	**8**	**3,0000**		**3,0000**		**8,0000**		

Dez. 1 Finanzen, Personal, Sicherheit & Ordnung und Bildung

00081 - 1351.1	Dezernent DI u. 2. Stellvertreter d. Landrates, Beigeordneter/Beigeordnete	1,0000	B 3	1,0000	B 3	1,0000	B 3	1.0.01
00082 - 1352.1	Sekretärin	1,0000	E 8	1,0000	E 8	1,0000	E 8	1.0.02
Summe	**2**	**2,0000**		**2,0000**		**2,0000**		

1.0 Referent/-in

00083 - 0568.1	Referent/-in	0,0000		0,0000		1,0000	E 9b	1.1.02 Stellenumwandlung und -transfer Vorjahr: SB Projekte/Controlling Stabsstelle 1.1
Summe	**1**					**1,0000**		

1.1 Strategisches Controlling D I

A - Verwaltung

laufende Nummer	Bezeichnung der Stelle Amts-/Funktionsbezeichnung	im Vorjahr		tats. Besetzung am 30.06. des Vorjahres		im laufenden Haushaltsjahr		Bemerkung
		Anzahl	Bewertung	Anzahl	Bewertung	Anzahl	Bewertung	
1	2	3a	3b	4a	4b	5a	5b	6
00084 - 1354.1	Leiter/-in strategisches Controlling Dezernat I	1,0000	E 10	1,0000	E 12	0,0000		1.1.01
00085 - 1355.1	SB Projekte/Controlling	1,0000	E 9b	0,0000		0,0000		1.1.02
00086 - 1356.1	SB Projektkoordinator/in	1,0000	E 10	1,0000	E 10	0,0000		1.1.03
Summe	**3**	**3,0000**		**2,0000**		**0,0000**		

10 Hauptamt

00087 - 1360.1	Amtsleiter/-in	1,0000	E 14	1,0000	E 14	1,0000	E 14	10.0.01
00088 - 1361.1	Sekretärin	1,0000	E 7	1,0000	E 7	1,0000	E 7	10.0.02
00089 - 1364.1	SB Personalangelegenheiten/Betriebswirtschaft	0,9500	E 9c	0,9500	E 9c	0,9500	E 9c	10.1.03 Tz 38,00 h befristet Stellentransfer: Vorjahr SG 10.1
00090 - 1373.1	SB Ausbildung, Kreisverwaltungsoberinspektor/-oberinspektorin	1,0000	A10	1,0000	E 9c	1,0000	A10	10.1.12 Stellentransfer: Vorjahr SG 10.1 Bewertung 57. BWK
Summe	**4**	**3,9500**		**3,9500**		**3,9500**		

10.1 SG Personal

00091 - 1362.1	Sachgebietsleiter/-in, Kreisverwaltungsamtsrat/-amtsrätin	1,0000	A12	1,0000	A12	1,0000	A12	10.1.01
00092 - 1367.1	SB Personalangelegenheiten/Beamte	1,0000	E 10	1,0000	E 10	1,0000	E 10	10.1.06
00093 - 1363.1	SB Personalangelegenheiten/Beamte	1,0000	A10	1,0000	E 9c	1,0000	E 9c	10.1.02 Stellenumwandlung
00094 - 1366.1	SB Personalangelegenheiten	1,0000	E 9c	1,0000	E 9c	1,0000	E 9c	10.1.05
00095 - 1368.1	SB Personalangelegenheiten	1,0000	E 9c	1,0000	E 9c	1,0000	E 9c	10.1.07
00096 - 1369.1	SB Fortbildung/BEM/Arbeitsschutz	1,0000	E 9c	1,0000	E 9c	1,0000	E 9c	10.1.08
00097 - 1370.1	SB Programmbetreuung Lohn	1,0000	E 9b	1,0000	E 9a	1,0000	E 9b	10.1.09
00098 - 1372.1	SB Lohn/Versicherungsnachweise	1,0000	E 9a	1,0000	E 8	1,0000	E 9a	10.1.11
00099 - 1365.1	SB Lohn/Versicherungsnachweise	1,0000	E 9a	1,0000	E 9a	1,0000	E 9a	10.1.04
00100 - 1371.1	MA Personal	1,0000	E 7	1,0000	E 7	0,5000	E 7	10.1.10 Tz 20,00 h
Summe	**10**	**10,0000**		**10,0000**		**9,5000**		

10.2 SG Organisation

00101 - 1374.1	Sachgebietsleiter/-in	1,0000	E 11	1,0000	E 11	1,0000	E 11	10.2.01

A - Verwaltung

laufende Nummer	Bezeichnung der Stelle Amts-/Funktionsbezeichnung	im Vorjahr		tats. Besetzung am 30.06. des Vorjahres		im laufenden Haushaltsjahr		Bemerkung
		Anzahl	Bewertung	Anzahl	Bewertung	Anzahl	Bewertung	
1	2	3a	3b	4a	4b	5a	5b	6
00102 - 1376.1	SB Organisation	1,0000	A11	1,0000	E 10	1,0000	E 10	10.2.03 Stellenumwandlung
00103 - 1377.1	SB Organisation	1,0000	E 10	1,0000	E 10	1,0000	E 10	10.2.04
00104 - 1375.1	SB Organisation	0,9000	E 9c	1,0000	E 9c	1,0000	E 9c	10.2.02 TZ befristet 30 h/wö
00105 - 1378.1	SB Organisation/ Prozessmanagement	1,0000	E 9c	1,0000	E 9c	1,0000	E 9c	10.2.06 temporär bis zur vollständigen Einführung des DMS in der gesamten Verwaltung
Summe	**5**	**4,9000**		**5,0000**		**5,0000**		

20 Amt für Finanzen

00106 - 0049.1	Amtsleiter/-in, Kreisverwaltungsoberrat/-oberrätin	1,0000	A14	1,0000	A14	1,0000	A14	20.0.01
00107 - 0050.1	Sekretärin/SB	1,0000	E 7	1,0000	E 7	1,0000	E 7	20.0.02
00108 - 0051.1	SB interner Finanzservice	1,0000	E 8	1,0000	E 9a	1,0000	E 9a	20.0.03 Neubewertung 51. BWK
Summe	**3**	**3,0000**		**3,0000**		**3,0000**		

20.1 SG Kreiskasse

00109 - 0052.1	Sachgebietsleiter/-in	1,0000	E 9c	1,0000	E 9b	1,0000	E 9c	20.1.01
00110 - 0057.1	Buchhalter/-in	1,0000	E 7	0,7500	E 7	1,0000	E 7	20.1.06 TZ befristet 30 h/wö
00111 - 0055.1	Buchhalter/-in	1,0000	E 7	1,0000	E 7	1,0000	E 7	20.1.04
00112 - 0061.1	Buchhalter/-in	1,0000	E 7	1,0000	E 7	1,0000	E 7	20.1.10
00113 - 0058.1	Buchhalter/-in	1,0000	E 7	1,0000	E 7	1,0000	E 7	20.1.07
00114 - 0054.1	Buchhalter/-in	1,0000	E 7	1,0000	E 7	1,0000	E 7	20.1.03
00115 - 0056.1	Buchhalter/-in	1,0000	E 7	1,0000	E 7	1,0000	E 7	20.1.05
00116 - 0053.1	Buchhalter/-in	1,0000	E 7	1,0000	E 7	1,0000	E 7	20.1.02
00117 - 0059.1	Buchhalter/-in	1,0000	E 7	1,0000	E 7	1,0000	E 7	20.1.08
00118 - 0063.1	SB Scannen	1,0000	E 5	1,0000	E 5	1,0000	E 5	20.1.12 KW Stellenreduzierung nach vollumfänglicher Einführung DMS in allen Fachämtern
00119 - 0060.1	Buchhalter/-in	1,0000	E 7	0,0000		0,0000		20.1.09
Summe	**11**	**11,0000**		**9,7500**		**10,0000**		

20.2 SG Geschäftsbuchführung

Stellenplan für das Haushaltsjahr 2020 LK Vorpommern-Greifswald

A - Verwaltung

laufende Nummer	Bezeichnung der Stelle Amts-/Funktionsbezeichnung	im Vorjahr		tats. Besetzung am 30.06. des Vorjahres		im laufenden Haushaltsjahr		Bemerkung
		Anzahl	Bewertung	Anzahl	Bewertung	Anzahl	Bewertung	
1	2	3a	3b	4a	4b	5a	5b	6
00120 - 0064.1	Sachgebietsleiter/-in	1,0000	E 10	1,0000	E 10	1,0000	E 10	20.2.01
00121 - 0073.1	SB Fachadministrator/ Schnittstellenbetreuung	1,0000	E 9b	1,0000	E 9a	1,0000	E 9b	20.2.10
00122 - 0434.1	SB Stundung, Niederschlagung, Erlass	0,0000		0,0000		1,0000	E 9c	20.3.03 Stellenumwandlung und -transfer Vorjahr: SB Planung/Finanzcontrolling SG 20.3 Bewertung 56. BWK
00123 - 0065.1	SB Anlagenbuchhaltung	1,0000	E 9b	1,0000	E 9a	1,0000	E 9b	20.2.02
00124 - 0066.1	SB Anlagenbuchhaltung	1,0000	E 9b	1,0000	E 9b	1,0000	E 9b	20.2.03
00125 - 0071.1	SB Geschäftsbuchhaltung	1,0000	E 8	1,0000	E 8	1,0000	E 8	20.2.08
00126 - 0070.1	SB Geschäftsbuchhaltung	1,0000	E 8	1,0000	E 8	1,0000	E 8	20.2.07
00127 - 0067.1	SB Geschäftsbuchhaltung	1,0000	E 8	0,8750	E 8	1,0000	E 8	20.2.04 TZ befristet 35 h/wö
00128 - 0068.1	SB Geschäftsbuchhaltung	1,0000	E 8	1,0000	E 8	1,0000	E 8	20.2.05
00129 - 0069.1	SB Geschäftsbuchhaltung	1,0000	E 8	1,0000	E 8	1,0000	E 8	20.2.06
00130 - 0072.1	SB Geschäftsbuchhaltung	1,0000	E 8	1,0000	E 8	1,0000	E 8	20.2.09
00131 - 0078.1	SB Geschäftsbuchhaltung	1,0000	E 8	1,0000	E 6	1,0000	E 8	20.2.15 kw am 01.01.2021
00132 - 0077.1	SB Adressdatei	1,0000	E 5	1,0000	E 5	1,0000	E 5	20.2.14
00133 - 0075.1	Projektkoordinator/-in für Jahresabschlüsse	1,0000	E 10	0,0000		0,0000		20.2.12
00134 - 0074.1	SB Geschäftsbuchhaltung	1,0000	E 8	0,0000		0,0000		20.2.11
Summe	**15**	**14,0000**		**11,8750**		**13,0000**		

20.3 SG Planung und Finanzcontrolling

00135 - 0079.1	Sachgebietsleiter/-in	1,0000	E 11	1,0000	E 11	1,0000	E 11	20.3.01
00136 - 0080.1	SB Planung/Finanzcontrolling	1,0000	E 9c	1,0000	E 9c	1,0000	E 9c	20.3.02
00137 - 0082.1	SB Planung/Finanzcontrolling	1,0000	E 9c	1,0000	E 9c	1,0000	E 9c	20.3.04
00138 - 0006.1	SB Planung/Finanzcontrolling	1,0000	E 9c	1,0000	E 9c	1,0000	E 9c	20.3.05
00139 - 0435.1	SB Forderungscontrolling	0,0000		0,0000		1,0000	E 8	20.2.11 Stellenumwandlung und -transfer Vorjahr: SB Geschäftsbuchhaltung SG 20.2
00140 - 0081.1	SB Planung/Finanzcontrolling	1,0000	E 9c	1,0000	E 8	0,0000		20.3.03
Summe	**6**	**5,0000**		**5,0000**		**5,0000**		

A - Verwaltung

laufende Nummer	Bezeichnung der Stelle Amts-/Funktionsbezeichnung	im Vorjahr		tats. Besetzung am 30.06. des Vorjahres		im laufenden Haushaltsjahr		Bemerkung
		Anzahl	Bewertung	Anzahl	Bewertung	Anzahl	Bewertung	
1	2	3a	3b	4a	4b	5a	5b	6
20.4 SG Vollstreckung								
00141 - 0083.1	Sachgebietsleiter/-in, Kreisverwaltungsamtmann/-amtfrau	1,0000	A11	1,0000	A11	1,0000	A11	20.4.01
00142 - 0084.1	SB Insolvenzen	1,0000	A8	1,0000	E 9a	1,0000	E 9a	20.4.02 Stellenumwandlung
00143 - 0085.1	Vollstreckungsbedienstete/-r Innendienst	1,0000	A7	1,0000	E 7	1,0000	E 7	20.4.03 Stellenumwandlung
00144 - 0092.1	Vollstreckungsbedienstete/-r Innendienst	1,0000	E 7	1,0000	E 6	1,0000	E 7	20.4.10
00145 - 0089.1	Vollstreckungsbedienstete/-r Innendienst	1,0000	E 7	1,0000	E 7	1,0000	E 7	20.4.07
00146 - 0086.1	Vollstreckungsbedienstete/-r Innendienst	1,0000	E 7	1,0000	E 6	1,0000	E 7	20.4.04
00147 - 0087.1	Vollstreckungsbedienstete/-r Innendienst	1,0000	E 7	1,0000	E 6	1,0000	E 7	20.4.05
00148 - 0090.1	Vollstreckungsbedienstete/-r Innendienst	1,0000	E 7	1,0000	E 6	1,0000	E 7	20.4.08
00149 - 0091.1	Vollstreckungsbedienstete/-r Innendienst	1,0000	E 7	1,0000	E 7	1,0000	E 7	20.4.09
00150 - 0088.1	Vollstreckungsbedienstete/-r Innendienst	1,0000	E 7	1,0000	E 7	1,0000	E 7	20.4.06
00151 - 0093.1	SB privatrechtliche Forderungen	1,0000	A8	1,0000	E 8	1,0000	E 8	20.4.11 Stellenumwandlung
00152 - 0007.1	SB privatrechtliche Forderungen	1,0000	E 7	0,0000		1,0000	E 7	20.4.12
00153 - 0008.1	SB privatrechtliche Forderungen	1,0000	E 7	0,0000		0,0000		20.4.13
Summe	**13**	**13,0000**		**11,0000**		**12,0000**		
32 Ordnungsamt								
00154 - 0808.1	Amtsleiter/-in, Kreisverwaltungsdirektor/-direktorin	1,0000	A15	1,0000	A14	1,0000	A15	32.0.01
00155 - 0809.1	SB Haushalt/Sekretariat	0,7500	E 7	0,7500	E 6	0,7500	E 7	32.0.02 Tz 30,00 h
Summe	**2**	**1,7500**		**1,7500**		**1,7500**		
32.1 SG Öffentliche Sicherheit und Ordnung/Ermittlungs- und Vollzugsd								
00156 - 0811.1	Sachgebietsleiter/-in	1,0000	E 11	1,0000	E 11	1,0000	E 11	32.1.01

A - Verwaltung

laufende Nummer	Bezeichnung der Stelle Amts-/Funktionsbezeichnung	im Vorjahr		tats. Besetzung am 30.06. des Vorjahres		im laufenden Haushaltsjahr		Bemerkung
		Anzahl	Bewertung	Anzahl	Bewertung	Anzahl	Bewertung	
1	2	3a	3b	4a	4b	5a	5b	6
00157 - 0819.1	SB Standesamtsaufsicht/FA Meldewesen	1,0000	E 9c	0,9375	E 9c	1,0000	E 9c	32.1.10 TZ befristet 37,5 h/wö
00158 - 0821.1	SB Staatsangehörigkeitsrecht	1,0000	E 9b	0,9500	E 9b	0,9500	E 9b	32.1.12 Tz 38,00 h befristet
00159 - 0816.1	SB Öffentliche Sicherheit/Fachaufsicht	1,0000	E 9c	0,9500	E 9c	1,0000	E 9c	32.1.06 TZ befristet 36 h/wö
00160 - 0818.1	SB Öffentliche Sicherheit/Fachaufsicht	1,0000	E 9a	1,0000	E 8	1,0000	E 9b	32.1.09 EG 9b vorbehaltlich der Bewertung
00161 - 0820.1	FA Gewerberecht/SB Bekämpfung Schwarzarbeit	1,0000	E 9b	1,0000	E 9c	1,0000	E 9c	32.1.11 Bewertung 52. BWK
00162 - 0822.1	SB Versammlungsrecht	1,0000	E 9b	1,0000	E 9a	1,0000	E 9b	32.1.13
00163 - 0024.1	SB Untere Jagdbehörde, Kreisverwaltungsoberinspektor/-oberin-spektorin	1,0000	A10	1,0000	E 9b	1,0000	A10	32.1.04 Bewertung 57. BWK
00164 - 0815.1	SB Untere Jagdbehörde	1,0000	A10	1,0000	E 9a	1,0000	E 9b	32.1.05 Stellenumwandlung
00165 - 0823.1	SB Untere Jagdbehörde	1,0000	E 9a	1,0000	E 9b	1,0000	E 9b	32.1.14 Bewertung 50. BWK
00166 - 0817.1	SB untere Jagdbehörde/Waffenrecht	1,0000	E 9b	1,0000	E 9b	1,0000	E 9b	32.1.07
00167 - 0812.1	SB Waffenrecht	1,0000	E 9a	1,0000	E 9a	1,0000	E 9a	32.1.02
00168 - 0813.1	SB Waffenrecht	1,0000	E 9a	1,0000	E 9a	1,0000	E 9a	32.1.03
00169 - 0437.1	TL Zentraler Ermittlungs- und Vollzugsdienst	0,0000		0,0000		1,0000	E 9c	Stellenmehrbedarf
00170 - 0824.1	SB Zentraler Ermittlungs- und Vollzugsdienst, Kreisverwaltungsobersekretär/ -sekretärin	1,0000	A7	1,0000	E 6	1,0000	A7	32.1.15
00171 - 0825.1	SB Zentraler Ermittlungs- und Vollzugsdienst	1,0000	E 6	1,0000	E 6	1,0000	E 6	32.1.16
00172 - 0826.1	SB Zentraler Ermittlungs- und Vollzugsdienst	1,0000	E 6	1,0000	E 6	1,0000	E 6	32.1.17
00173 - 0827.1	SB Zentraler Ermittlungs- und Vollzugsdienst	1,0000	E 6	1,0000	E 6	1,0000	E 6	32.1.18
00174 - 0563.1	SB Zentraler Ermittlungs- und Vollzugsdienst	0,0000		0,0000		1,0000	E 6	Stellenmehrbedarf
00175 - 0707.1	SB Zentraler Ermittlungs- und Vollzugsdienst	0,0000		0,0000		1,0000	E 6	Stellenmehrbedarf

A - Verwaltung

laufende Nummer	Bezeichnung der Stelle Amts-/Funktionsbezeichnung	im Vorjahr		tats. Besetzung am 30.06. des Vorjahres		im laufenden Haushaltsjahr		Bemerkung
		Anzahl	Bewertung	Anzahl	Bewertung	Anzahl	Bewertung	
1	2	3a	3b	4a	4b	5a	5b	6
00176 - 0708.1	SB Zentraler Ermittlungs- und Vollzugsdienst	0,0000		0,0000		1,0000	E 6	Stellenmehrbedarf
00177 - 0628.1	SB Zentraler Ermittlungs- und Vollzugsdienst	0,0000		0,0000		1,0000	E 6	Stellenmehrbedarf
Summe	**22**	**17,0000**		**16,8375**		**21,9500**		

32.2 SG Ausländerangelegenheiten

00178 - 0828.1	Sachgebietsleiter/-in	1,0000	E 11	1,0000	E 11	1,0000	E 11	32.2.01
00179 - 0829.1	SB Ausländerangelegenheiten	1,0000	E 9c	1,0000	E 9c	1,0000	E 9c	32.2.02
00180 - 0830.1	SB Ausländerangelegenheiten, Kreisverwaltungsoberinspektor/-oberin-spektorin	1,0000	A10	1,0000	E 9c	1,0000	A10	32.2.03
00181 - 0831.1	SB Ausländerangelegenheiten	1,0000	A10	1,0000	E 9c	1,0000	E 9c	32.2.04 Stellenumwandlung
00182 - 0832.1	SB Ausländerangelegenheiten	1,0000	E 9c	1,0000	E 9c	1,0000	E 9c	32.2.05
00183 - 0833.1	SB Ausländerangelegenheiten, Kreisverwaltungsoberinspektor/-oberin-spektorin	1,0000	A10	1,0000	E 9c	1,0000	A10	32.2.06
00184 - 0834.1	SB Ausländerangelegenheiten	1,0000	E 9c	1,0000	E 9c	1,0000	E 9c	32.2.07
00185 - 0835.1	SB Ausländerangelegenheiten	1,0000	E 9c	1,0000	E 9c	1,0000	E 9c	32.2.08 Stelle temporär bis 31.12.2021
00186 - 0836.1	SB Ausländerangelegenheiten	1,0000	E 9c	0,8750	E 9c	1,0000	E 9c	32.2.09 TZ befristet 35 h/wö
00187 - 0837.1	SB Ausländerangelegenheiten	1,0000	E 9c	0,8750	E 9c	1,0000	E 9c	32.2.10 TZ befristet 35 h/wö Stelle temporär bis 31.12.2021
00188 - 0838.1	SB Ausländerangelegenheiten, Kreisverwaltungsobersekretär/ -sekretärin	1,0000	A7	1,0000	A7	1,0000	A7	32.2.11
00189 - 0839.1	SB Ausländerangelegenheiten	1,0000	E 9c	1,0000	E 9c	1,0000	E 9c	32.2.12 Stelle temporär bis 31.12.2021
00190 - 0840.1	SB Ausländerangelegenheiten	1,0000	E 9c	1,0000	E 9c	1,0000	E 9c	32.2.13 Stelle temporär bis 31.12.2021
00191 - 0841.1	SB Ausländerangelegenheiten	1,0000	E 9c	0,0000		1,0000	E 9c	32.2.14 Stelle temporär bis 31.12.2021
00192 - 0843.1	SB Ausländerangelegenheiten	1,0000	E 9c	1,0000	E 9c	1,0000	E 9c	32.2.16 Stelle temporär bis 31.12.2021
Summe	**15**	**15,0000**		**13,7500**		**15,0000**		

A - Verwaltung

laufende Nummer	Bezeichnung der Stelle Amts-/Funktionsbezeichnung	im Vorjahr		tats. Besetzung am 30.06. des Vorjahres		im laufenden Haushaltsjahr		Bemerkung
		Anzahl	Bewertung	Anzahl	Bewertung	Anzahl	Bewertung	
1	2	3a	3b	4a	4b	5a	5b	6
32.3 SG Brand- und Katastrophenschutz								
00193 - 0097.1	Sachgebietsleiter/-in/Leiter/-in Brandschutzdienststelle	1,0000	A12	1,0000	E 11	1,0000	E 11	32.3.01 Stellenumwandlung
00194 - 0107.1	SB Brandschutzprüfung	1,0000	E 10	1,0000	E 10	1,0000	E 10	32.3.11
00195 - 0444.1	SB Brandschutzprüfung	0,0000		0,0000		1,0000	E 10	Stellenmehrbedarf
00196 - 0445.1	SB Brandschutzprüfung	0,0000		0,0000		1,0000	E 10	Stellenmehrbedarf
00197 - 0100.1	SB abwehrender Brandschutz	1,0000	E 9b	1,0000	E 9b	1,0000	E 9b	32.3.04
00198 - 0099.1	SB abwehrender Brandschutz	1,0000	E 9b	1,0000	E 9b	1,0000	E 9b	32.3.03
00199 - 0103.1	SB abwehrender Brandschutz	1,0000	E 9b	1,0000	E 9b	1,0000	E 9b	32.3.07
00200 - 0721.1	Koordinator/-in Feuerwehrbedarfsplanung	0,0000		0,0000		1,0000	E 9b	Stellenmehrbedarf KT-Beschluss 212/2019
00201 - 0105.1	TL Katastrophenschutz	1,0000	E 10	0,0000		1,0000	E 10	32.3.09 Stellenumwandlung: Vorjahr SB Brandschutzprüfung
00202 - 0098.1	SB Katastrophenschutz, Kreisverwaltungsoberinspektor/-oberin-spektorin	1,0000	A10	1,0000	A10	1,0000	A10	32.3.02
00203 - 0102.1	SB Katastrophenschutz	1,0000	E 9b	1,0000	E 9a	1,0000	E 9b	32.3.06
00204 - 0101.1	SB Katastrophenschutz	1,0000	E 9b	1,0000	E 9b	1,0000	E 9b	32.3.05
00205 - 0104.1	Kreisfunkwart (BOS)	1,0000	E 9a	1,0000	E 8	1,0000	E 9a	32.3.08 Bewertung 57. BWK
00206 - 0106.1	SB Brandschutzprüfung	1,0000	E 10	0,0000		0,0000		32.3.10
Summe	**14**	**11,0000**		**9,0000**		**13,0000**		
40 Amt für Kultur, Bildung, Sport und Schulverwaltung								
00207 - 1447.1	Amtsleiter/-in	1,0000	E 13	1,0000	E 13	1,0000	E 13	40.0.01
00208 - 1448.1	Sekretärin	1,0000	E 5	1,0000	E 5	1,0000	E 5	40.0.02
00209 - 1449.1	SB Haushalt/Controlling	1,0000	E 9a	1,0000	E 9b	1,0000	E 9b	40.0.03 Bewertung 54. BWK
Summe	**3**	**3,0000**		**3,0000**		**3,0000**		
40.1 SG Bildung und Schulentwicklungsplanung								
00210 - 1450.1	Sachgebietsleiter/-in	1,0000	E 11	1,0000	E 11	1,0000	E 11	40.1.01
00211 - 1451.1	SB deutsch-polnische Bildungslandschaft	0,8750	E 10	1,0000	E 10	1,0000	E 10	40.1.02

A - Verwaltung

laufende Nummer	Bezeichnung der Stelle Amts-/Funktionsbezeichnung	im Vorjahr		tats. Besetzung am 30.06. des Vorjahres		im laufenden Haushaltsjahr		Bemerkung
		Anzahl	Bewertung	Anzahl	Bewertung	Anzahl	Bewertung	
1	2	3a	3b	4a	4b	5a	5b	6
00212 - 1452.1	SB Übergangsmanagement	1,0000	E 10	1,0000	E 10	1,0000	E 10	40.1.03
00213 - 1453.1	SB Schulentwicklungs-/Bildungsentwicklungs-planung, Bildungsmonitoring	1,0000	E 10	1,0000	E 10	1,0000	E 10	40.1.04
00214 - 1454.1	SB Schulentwicklungsplanung	1,0000	E 9b	1,0000	E 9a	1,0000	E 9b	40.1.05
00215 - 1455.1	SB Kulturförderung	1,0000	E 9c	1,0000	E 9c	1,0000	E 9c	40.1.07
00216 - 1456.1	SB Kulturverwaltung	1,0000	E 7	1,0000	E 7	1,0000	E 7	40.1.08
00217 - 0009.1	Koord. f. städt. u. gemeindl. Bildungsmanagement	1,0000	E 9c	1,0000	E 9c	0,0000		40.1.06
Summe	**8**	**7,8750**		**8,0000**		**7,0000**		

40.2 SG Schulverwaltung

00218 - 1457.1	Sachgebietsleiter/-in	1,0000	E 9c	1,0000	E 10	1,0000	E 10	40.2.01 Bewertung 54. BWK
00219 - 0672.1	IT-Koordinator/-in Schulen	0,0000		0,0000		1,0000	E 9c	40.1.06 Stellenumwandlung und -transfer Vorjahr: Koord. f. städt. u. gemeindl. Bildungsmanagement SG 40.1
00220 - 1464.1	SB gebäudewirtschaftliche Aufgaben	1,0000	E 9b	1,0000	E 9b	1,0000	E 9b	40.2.09
00221 - 1465.1	SB gebäudewirtschaftliche Aufgaben	1,0000	E 9b	0,9000	E 9b	1,0000	E 9b	40.2.10
00222 - 1458.1	SB Schulverwaltung	1,0000	E 9a	1,0000	E 9a	1,0000	E 9a	40.2.02
00223 - 1459.1	SB Schulverwaltung	1,0000	E 8	0,9000	E 8	1,0000	E 8	40.2.03 TZ befristet 36 h/wö
00224 - 1460.1	SB Schulverwaltung	1,0000	E 8	1,0000	E 8	1,0000	E 8	40.2.05
00225 - 1463.1	SB Bildstelle	1,0000	E 6	0,8750	E 6	1,0000	E 6	40.2.08 TZ befristet 35 h/wö KW Zentralisierung der Bildstelle
00226 - 1461.1	SB Bildstelle	1,0000	E 6	0,9750	E 6	1,0000	E 6	40.2.06 TZ befristet 39 h/wö
Summe	**9**	**8,0000**		**7,6500**		**9,0000**		

Dez. 2 Soziales, Jugend, und Gesundheit

00227 - 0010.1	Dezernent/-in DII, Beigeordneter/Beigeordnete	1,0000	B 2	1,0000	B 2	1,0000	B 2	2.0.01
00228 - 0025.1	Sekretärin	1,0000	E 8	1,0000	E 8	1,0000	E 8	2.0.02
Summe	**2**	**2,0000**		**2,0000**		**2,0000**		

2.2 Stabsstelle Entgeltverhandlungen

A - Verwaltung

laufende Nummer	Bezeichnung der Stelle Amts-/Funktionsbezeichnung	im Vorjahr		tats. Besetzung am 30.06. des Vorjahres		im laufenden Haushaltsjahr		Bemerkung
		Anzahl	Bewertung	Anzahl	Bewertung	Anzahl	Bewertung	
1	2	3a	3b	4a	4b	5a	5b	6
00229 - 0037.1	Leiter/-in strategisches Controlling Dezernat II	1,0000	E 12	1,0000	E 12	0,0000		2.2.01
00230 - 0038.1	Fachcontroller/-in	1,0000	E 9c	1,0000	E 10	0,0000		2.2.02
00231 - 0039.1	Fachcontroller/-in	1,0000	E 9c	1,0000	E 10	0,0000		2.2.03
00232 - 0040.1	MA Statistik	0,7500	E 7	0,7500	E 6	0,0000		2.2.04
00233 - 0041.1	SB Entgeltverhandlungen	1,0000	E 10	1,0000	E 10	0,0000		2.2.05
00234 - 0042.1	SB Entgeltverhandlungen	1,0000	E 9c	1,0000	E 9c	0,0000		2.2.06
00235 - 0043.1	SB Entgeltverhandlungen	1,0000	E 10	1,0000	E 10	0,0000		2.2.07
00236 - 0044.1	SB Entgeltverhandlungen	0,6750	E 9a	0,6750	E 9a	0,0000		2.2.08
00237 - 0045.1	SB Entgeltverhandlungen	1,0000	E 9a	1,0000	E 8	0,0000		2.2.09
00238 - 0046.1	SB Entgeltverhandlungen	1,0000	E 9b	1,0000	E 9c	0,0000		2.2.10
00239 - 0047.1	SB Entgeltverhandlungen	1,0000	E 9a	1,0000	E 9c	0,0000		2.2.11
00240 - 0048.1	SB Entgeltverhandlungen	0,7500	E 9c	0,7500	E 9b	0,0000		2.2.12 TZ befristet 30 h/wö
Summe	**12**	**11,1750**		**11,1750**		**0,0000**		

2.1 Stabsstelle Integrierte Sozialplanung

00241 - 0030.1	Leiter/-in, Kreisverwaltungsrat/-rätin	1,0000	A13	1,0000	A13	1,0000	A13	2.1.01 kw am 01.01.2021
00242 - 0033.1	Jugendhilfeplaner/-in	0,7500	E 9c	0,7500	E 9c	0,7500	E 9c	2.1.04 Tz 30,00 h befristet
00243 - 0035.1	Jugendhilfeplaner/-in/Sozialplaner/-in	1,0000	E 9c	0,7250	E 9c	1,0000	E 9c	2.1.06 TZ befristet 29 h/wö
00244 - 0036.1	Sozialplaner/-in	1,0000	E 10	1,0000	E 10	1,0000	E 9c	2.1.07 TZ befristet 32 h/wö
00245 - 0031.1	Sozialplaner/-in	0,5000	E 9c	0,7500	E 9b	0,0000		2.1.02
Summe	**5**	**4,2500**		**4,2250**		**3,7500**		

50 Sozialamt

00246 - 1603.1	Amtsleiter/-in	1,0000	E 15	0,0000		1,0000	E 15	51.0.01
00247 - 1476.1	Sekretärin	1,0000	E 6	1,0000	E 6	1,0000	E 6	50.0.04
Summe	**2**	**2,0000**		**1,0000**		**2,0000**		

50.1 SG Zentrale Dienste/Haushalt/Fallmanagement

00248 - 1497.1	Sachgebietsleiter/-in	1,0000	E 12	1,0000	E 12	1,0000	E 12	50.1.01
00249 - 1499.1	SB Betriebswirtschaft	1,0000	E 9c	1,0000	E 9c	1,0000	E 9c	50.1.03

Stellenplan für das Haushaltsjahr 2020 LK Vorpommern-Greifswald

A - Verwaltung

laufende Nummer	Bezeichnung der Stelle Amts-/Funktionsbezeichnung	im Vorjahr		tats. Besetzung am 30.06. des Vorjahres		im laufenden Haushaltsjahr		Bemerkung
		Anzahl	Bewertung	Anzahl	Bewertung	Anzahl	Bewertung	
1	2	3a	3b	4a	4b	5a	5b	6
00250 - 1500.1	SB Betriebswirtschaft/ Wohlfahrtspflege	1,0000	E 9b	1,0000	E 9b	1,0000	E 9b	50.1.04
00251 - 0462.1	SB Wohlfahrtspflege/Prüfung Anlage H	0,0000		0,0000		1,0000	E 9b	Stellenmehrbedarf
00252 - 1507.1	SB Heimaufsicht	1,0000	E 9b	1,0000	E 9c	1,0000	E 9c	50.1.11 Bewertung 49. BWK
00253 - 1508.1	SB Heimaufsicht	1,0000	E 9b	1,0000	E 9c	1,0000	E 9c	50.1.12 Bewertung 49. BWK
00254 - 1498.1	SB Haushalt	1,0000	E 7	1,0000	E 6	1,0000	E 7	50.1.02
00255 - 0279.1	MA ITP	1,0000	E 9a	1,0000	E 7	1,0000	E 7	50.3.29 Stelle temporär bis 31.12.2021 Stellenumwandlung und -transfer Vorjahr: SB Asylbewerberleistung SG 50.3
00256 - 0275.1	MA ITP	1,0000	E 9a	1,0000	E 7	1,0000	E 7	50.3.25 Stelle temporär bis 31.12.2021 Stellenumwandlung und -transfer Vorjahr: SB Asylbewerberleistung SG 50.3
00257 - 0284.1	MA ITP/IT Eingliederungshilfe	1,0000	E 9a	0,9500	E 8	1,0000	E 8	50.3.34 TZ befristet 38 h/wö Stelle temporär bis 31.12.2021 Stellenumwandlung und -transfer Vorjahr: SB Asylbewerberleistung SG 50.3
00258 - 1551.1	Teamkoordinator/-in/Fallmanager/-in	0,8750	S12	0,8750	S15	0,8750	S15	50.5.04 Tz 35,00 h befristet Stellenumwandlung und -transfer Vorjahr: Fallmanager/-in SG 50.5 Bewertung 52. BWK
00259 - 0271.1	Fallmanager/-in	1,0000	E 9a	1,0000	S12	1,0000	S12	50.3.21 Stellenumwandlung und -transfer Vorjahr: SB Immobilien/Asyl SG 50.3
00260 - 1554.1	Fallmanager/-in	1,0000	S12	0,8750	S12	1,0000	S12	50.5.07 TZ befristet 35 h/wö Stellentransfer aus SG 50.5
00261 - 1557.1	Fallmanager/-in	1,0000	S12	1,0000	S12	1,0000	S12	50.5.10 TZ befristet 36 h/wö Stellentransfer aus SG 50.5
00262 - 1556.1	Fallmanager/-in	1,0000	S12	1,0000	S12	1,0000	S12	50.5.09 Stellentransfer aus SG 50.5
00263 - 1553.1	Fallmanager/-in	1,0000	S12	0,8750	S12	1,0000	S12	50.5.06 Stellentransfer aus SG 50.5
00264 - 1550.1	Fallmanager/-in	1,0000	S12	1,0000	E 9b	1,0000	S12	50.5.03 Stellentransfer aus SG 50.5

A - Verwaltung

laufende Nummer	Bezeichnung der Stelle Amts-/Funktionsbezeichnung	im Vorjahr		tats. Besetzung am 30.06. des Vorjahres		im laufenden Haushaltsjahr		Bemerkung
		Anzahl	Bewertung	Anzahl	Bewertung	Anzahl	Bewertung	
1	2	3a	3b	4a	4b	5a	5b	6
00265 - 1552.1	Fallmanager/-in	1,0000	S12	1,0000	S12	1,0000	S12	50.5.05 Stellentransfer aus SG 50.5
00266 - 1549.1	Fallmanager/-in	1,0000	S12	1,0000	E 9b	1,0000	S12	50.5.02 Stellentransfer aus SG 50.5
00267 - 1555.1	Fallmanager/-in	1,0000	S12	0,8750	S12	1,0000	S12	50.5.08 TZ befristet 35 h/wö Stellentransfer aus SG 50.5
00268 - 0027.1	Fallmanager/-in	1,0000	S12	1,0000	S12	1,0000	S12	50.5.21 Stellentransfer aus SG 50.5
00269 - 0028.1	Fallmanager/-in	1,0000	S12	1,0000	S12	1,0000	S12	50.5.22 Stellentransfer aus SG 50.5
00270 - 0029.1	Fallmanager/-in	1,0000	S12	1,0000	S12	1,0000	S12	50.5.23 Stellentransfer aus SG 50.5
00271 - 0674.1	Fallmanager/-in	0,0000		0,0000		1,0000	S12	51.2.33 Stellenumwandlung und -transfer Vorjahr: SB Unterhaltsvorschuss SG 51.2
00272 - 0466.1	Fallmanager/-in	0,0000		0,0000		1,0000	S12	Stellenmehrbedarf
00273 - 0469.1	Fallmanager/-in	0,0000		0,0000		1,0000	S12	Stellenmehrbedarf
00274 - 0472.1	Fallmanager/-in	0,0000		0,0000		1,0000	S12	Stellenmehrbedarf
00275 - 0464.1	Fallmanager/-in	0,0000		0,0000		1,0000	S12	Stellenmehrbedarf
00276 - 0475.1	Fallmanager/-in	0,0000		0,0000		1,0000	S12	Stellenmehrbedarf
00277 - 0470.1	Fallmanager/-in	0,0000		0,0000		1,0000	S12	Stellenmehrbedarf
00278 - 0467.1	Fallmanager/-in	0,0000		0,0000		1,0000	S12	Stellenmehrbedarf
00279 - 0473.1	Fallmanager/-in	0,0000		0,0000		1,0000	S12	Stellenmehrbedarf
00280 - 0468.1	Fallmanager/-in	0,0000		0,0000		1,0000	S12	Stellenmehrbedarf
00281 - 0559.1	Fallmanager/-in	0,0000		0,0000		1,0000	S12	50.7.18 Stellenumwandlung und -transfer Vorjahr: MA Bildung und Teilhabe; SG 50.7
Summe	**34**	**21,8750**		**21,4500**		**33,8750**		

50.2 SG Grundsicherung

00282 - 0214.1	Sachgebietsleiter/-in, Kreisverwaltungsamtsrat/-amtsrätin	1,0000	A12	1,0000	A12	1,0000	A12	50.2.01
00283 - 0229.1	SB Widersprüche, Kreisverwaltungsoberinspektor/-oberin-spektorin	0,8750	A10	0,8750	E 9c	0,8750	A10	50.2.16 Tz 35,00 h befristet

A - Verwaltung

laufende Nummer	Bezeichnung der Stelle Amts-/Funktionsbezeichnung	im Vorjahr		tats. Besetzung am 30.06. des Vorjahres		im laufenden Haushaltsjahr		Bemerkung
		Anzahl	Bewertung	Anzahl	Bewertung	Anzahl	Bewertung	
1	2	3a	3b	4a	4b	5a	5b	6
00284 - 0230.1	SB Widersprüche, Kreisverwaltungsoberinspektor/-oberin-spektorin	0,8750	A10	0,8750	E 9c	0,8750	A10	50.2.17 Tz 35,00 h befristet Bewertung 57. BWK
00285 - 0231.1	SB Widersprüche	1,0000	E 9c	1,0000	E 9c	1,0000	E 9c	50.2.18 Stelle temporär bis 31.12.2021 Herkunft: 0,05 von 221; 0,025 von 223; 0,125 von 225; 0,125 von 226; 0,125 von 229; 0,125 von 230; 0,125 von 1530; 0,125 von 1535; 0,125 von 1551; 0,05 von 1582
00286 - 0228.1	SB Grundsicherung	1,0000	E 9a	0,8250	E 9a	1,0000	E 9a	50.2.15 TZ befristet 36 h/wö
00287 - 0225.1	SB Grundsicherung	1,0000	E 9a	0,8750	E 9a	0,8750	E 9a	50.2.12 Tz 35,00 h befristet
00288 - 0222.1	SB Grundsicherung	0,7500	E 9a	0,7500	E 9a	0,7500	E 9a	50.2.09 Tz 30,00 h
00289 - 0220.1	SB Grundsicherung	1,0000	E 9a	0,0000		1,0000	E 9a	50.2.07
00290 - 0226.1	SB Grundsicherung	0,7500	E 9a	0,8750	E 9a	0,8750	E 9a	50.2.13 Tz 35,00 h befristet
00291 - 0215.1	SB Grundsicherung	1,0000	E 9a	1,0000	E 9a	1,0000	E 9a	50.2.02
00292 - 0223.1	SB Grundsicherung	0,9750	E 9a	0,9500	E 9a	0,9750	E 9a	50.2.10 Tz 39,00 h befristet
00293 - 0217.1	SB Grundsicherung	1,0000	E 9a	0,0000		1,0000	E 9a	50.2.04
00294 - 0216.1	SB Grundsicherung	1,0000	E 9a	1,0000	E 9a	1,0000	E 9a	50.2.03
00295 - 0219.1	SB Grundsicherung	1,0000	E 9a	0,9000	E 9a	1,0000	E 9a	50.2.06 TZ befristet 36 h/wö
00296 - 0227.1	SB Grundsicherung	1,0000	E 9a	1,0000	E 9a	1,0000	E 9a	50.2.14
00297 - 1527.1	SB Grundsicherung	1,0000	E 9a	1,0000	E 9a	1,0000	E 9a	50.4.06 Stellenumwandlung und -transfer Vorjahr: SB Teilhabe/Pflege SG 50.4
00298 - 0224.1	SB Grundsicherung	1,0000	E 9a	0,8000	E 9a	1,0000	E 9a	50.2.11 TZ befristet 32 h/wö
00299 - 1529.1	SB Grundsicherung	1,0000	E 9a	1,0000	E 9a	1,0000	E 9a	50.4.08 Stellenumwandlung und -transfer Vorjahr: SB Teilhabe/Pflege SG 50.4
00300 - 0218.1	SB Grundsicherung	1,0000	E 9a	1,0000	E 9a	1,0000	E 9a	50.2.05 TZ befristet 38 h/wö
00301 - 0221.1	SB Grundsicherung	0,9500	E 9a	0,9500	E 9a	0,9500	E 9a	50.2.08 Tz 38,00 h befristet
00302 - 0540.1	SB Grundsicherung	0,0000		0,0000		1,0000	E 9a	Stellenmehrbedarf
00303 - 0494.1	SB Grundsicherung	0,0000		0,0000		1,0000	E 9a	Stellenmehrbedarf
00304 - 0541.1	SB Grundsicherung	0,0000		0,0000		1,0000	E 9a	Stellenmehrbedarf

A - Verwaltung

laufende Nummer	Bezeichnung der Stelle Amts-/Funktionsbezeichnung	im Vorjahr		tats. Besetzung am 30.06. des Vorjahres		im laufenden Haushaltsjahr		Bemerkung
		Anzahl	Bewertung	Anzahl	Bewertung	Anzahl	Bewertung	
1	2	3a	3b	4a	4b	5a	5b	6
00305 - 0539.1	SB Grundsicherung	0,0000		0,0000		1,0000	E 9a	Stellenmehrbedarf
Summe	**24**	**19,1750**		**16,6750**		**23,1750**		

50.3 SG Asylbewerberleistungen/Ausländische Flüchtlinge

00306 - 0251.1	Sachgebietsleiter/-in	1,0000	E 11	1,0000	E 11	1,0000	E 11	50.3.01
00307 - 0272.1	SB Flüchtlingsintegrationsmaßnahmen	1,0000	E 9a	1,0000	E 8	1,0000	E 9a	50.3.22
00308 - 0270.1	SB Immobilien/Asyl	1,0000	E 9b	0,9250	E 9b	1,0000	E 9b	50.3.20 TZ befristet 37 h/wö Stelle temporär bis 31.12.2021
00309 - 0269.1	MA Asylbewerberleistungen/ Immobilien/Post	1,0000	E 5	1,0000	E 5	1,0000	E 5	50.3.19
00310 - 0254.1	SB Asylbewerberleistungen	1,0000	E 9a	0,8750	E 9a	1,0000	E 9a	50.3.04 Stelle temporär bis 31.12.2021
00311 - 0280.1	SB Asylbewerberleistungen	1,0000	E 9a	0,9250	E 9a	1,0000	E 9a	50.3.30 TZ befristet 37 h/wö Stelle temporär bis 31.12.2021
00312 - 0253.1	SB Asylbewerberleistungen	1,0000	E 9a	0,8750	E 8	1,0000	E 9a	50.3.03 TZ befristet 35 h/wö
00313 - 0282.1	SB Asylbewerberleistungen	1,0000	E 9a	1,0000	E 9a	1,0000	E 9a	50.3.32 Stelle temporär bis 31.12.2021
00314 - 0256.1	SB Asylbewerberleistungen	1,0000	E 9a	1,0000	E 9a	1,0000	E 9a	50.3.06
00315 - 0276.1	SB Asylbewerberleistungen	1,0000	E 9a	1,0000	E 9a	1,0000	E 9a	50.3.26 Stelle temporär bis 31.12.2021
00316 - 0255.1	SB Asylbewerberleistungen	1,0000	E 9a	1,0000	E 6	1,0000	E 9a	50.3.05
00317 - 0252.1	SB Asylbewerberleistungen/Verträge	1,0000	E 9a	1,0000	E 9a	1,0000	E 9a	50.3.02
00318 - 0258.1	SB Asyl/Spätaussiedler	0,9250	E 9a	0,8750	E 9a	0,9250	E 9a	50.3.08 Tz 37,00 h befristet
00319 - 0281.1	SB Buchungen/Asyl	1,0000	E 5	1,0000	E 5	1,0000	E 5	50.3.31 Stelle temporär bis 31.12.2021
00320 - 0283.1	SB Asylbewerberleistungen	1,0000	E 9a	0,0000		0,0000		50.3.33
Summe	**15**	**14,9250**		**13,4750**		**13,9250**		

50.4 SG Teilhabe/Pflege Nord

00321 - 0285.1	Sachgebietsleiter/-in	1,0000	E 11	0,9000	E 11	1,0000	E 11	50.4.01 TZ befristet 36 h/wö
00322 - 1501.1	Sozialberater/-in	1,0000	E 9b	1,0000	E 9a	1,0000	E 9b	50.1.05 Stellentransfer aus SG 50.1
00323 - 1502.1	Sozialberater/-in	1,0000	E 9b	1,0000	E 9b	1,0000	E 9b	50.1.06 Stellentransfer aus SG 50.1

A - Verwaltung

laufende Nummer	Bezeichnung der Stelle Amts-/Funktionsbezeichnung	im Vorjahr		tats. Besetzung am 30.06. des Vorjahres		im laufenden Haushaltsjahr		Bemerkung
		Anzahl	Bewertung	Anzahl	Bewertung	Anzahl	Bewertung	
1	2	3a	3b	4a	4b	5a	5b	6
00324 - 1505.1	Sozialberater/-in	1,0000	E 9b	0,0000		1,0000	E 9b	50.1.09 Stellentransfer aus SG 50.1
00325 - 1503.1	Sozialberater/-in	1,0000	E 9b	1,0000	E 9b	1,0000	E 9b	50.1.07 Stellentransfer aus SG 50.1
00326 - 1545.1	SB Teilhabe/Pflege	1,0000	E 9a	0,9500	E 9a	1,0000	E 9a	50.4.24 TZ befristet 38 h/wö
00327 - 1531.1	SB Teilhabe/Pflege	1,0000	E 9a	1,0000	E 9a	1,0000	E 9a	50.4.10
00328 - 1537.1	SB Teilhabe/Pflege	1,0000	E 9a	1,0000	E 9a	1,0000	E 9a	50.4.16
00329 - 1530.1	SB Teilhabe/Pflege	0,8750	E 9a	0,8750	E 9a	0,8750	E 9a	50.4.09 Tz 35,00 h befristet
00330 - 1538.1	SB Teilhabe/Pflege	1,0000	E 9a	1,0000	E 9a	1,0000	E 9a	50.4.17
00331 - 1535.1	SB Teilhabe/Pflege	0,8750	E 9a	0,8750	E 9a	0,8750	E 9a	50.4.14 Tz 35,00 h befristet
00332 - 1547.1	SB Teilhabe/Pflege	1,0000	E 9a	1,0000	E 9a	1,0000	E 9a	50.4.26
00333 - 1540.1	SB Teilhabe/Pflege	1,0000	E 9a	1,0000	E 9a	1,0000	E 9a	50.4.19
00334 - 1543.1	SB Teilhabe/Pflege	0,8750	E 9a	0,8750	E 9a	0,8750	E 9a	50.4.22 Tz 35,00 h
00335 - 0544.1	SB Teilhabe/Pflege	0,0000		0,0000		1,0000	E 9a	Stellenmehrbedarf
00336 - 0543.1	SB Teilhabe/Pflege für Kinder und Jugendhilfe	0,0000		0,0000		1,0000	E 9a	Stellenmehrbedarf
00337 - 1561.1	SB Betreuungsbehörde	1,0000	S12	1,0000	S12	1,0000	S12	50.5.14 Stellentransfer aus SG 50.5
00338 - 1560.1	SB Betreuungsbehörde	1,0000	S12	1,0000	S12	1,0000	S12	50.5.13 Stellentransfer aus SG 50.5
00339 - 1562.1	SB Betreuungsbehörde	0,8750	S12	0,7500	S12	1,0000	S12	50.5.15 TZ befristet 30 h/wö Stellentransfer aus SG 50.5
00340 - 1565.1	SB Betreuungsbehörde	1,0000	S12	1,0000	S12	1,0000	S12	50.5.18 Stellentransfer aus SG 50.5
00341 - 1559.1	SB Betreuungsbehörde	1,0000	S12	1,0000	S12	1,0000	S12	50.5.12 Stellentransfer aus SG 50.5
00342 - 1558.1	SB Betreuungsbehörde	0,7500	S12	0,7500	S12	0,7500	S12	50.5.11 Tz 30,00 h befristet Stellentransfer aus SG 50.5
00343 - 1564.1	SB Betreuungsbehörde	1,0000	S12	1,0000	S12	1,0000	S12	50.5.17 Stellentransfer aus SG 50.5
00344 - 1566.1	SB Betreuungsbehörde	1,0000	S12	1,0000	S12	1,0000	S12	50.5.19 Stellentransfer aus SG 50.5
00345 - 1563.1	SB Betreuungsbehörde	1,0000	S12	1,0000	S12	1,0000	S12	50.5.16 Stellentransfer aus SG 50.5

A - Verwaltung

laufende Nummer	Bezeichnung der Stelle Amts-/Funktionsbezeichnung	im Vorjahr		tats. Besetzung am 30.06. des Vorjahres		im laufenden Haushaltsjahr		Bemerkung
		Anzahl	Bewertung	Anzahl	Bewertung	Anzahl	Bewertung	
1	2	3a	3b	4a	4b	5a	5b	6
00346 - 1567.1	SB Post/Hausbesuchsdienst	1,0000	E 5	1,0000	E 5	1,0000	E 5	50.5.20 Stellentransfer aus SG 50.5
Summe	**26**	**23,2500**		**21,9750**		**25,3750**		

50.5 SG Teilhabe/Pflege Süd

00347 - 1548.1	Sachgebietsleiter/-in, Kreisverwaltungsamtsrat/-amtsrätin	1,0000	A12	1,0000	A12	1,0000	A12	50.5.01
00348 - 1504.1	Systemverantwortliche/-r	1,0000	E 9b	1,0000	E 9a	1,0000	E 9b	50.1.08 Stellentransfer aus SG 50.1
00349 - 1542.1	SB Teilhabe/Pflege	1,0000	E 9a	0,8500	E 9a	1,0000	E 9a	50.4.21 TZ befristet 34 h/wö Stellentransfer aus SG 50.4
00350 - 1539.1	SB Teilhabe/Pflege	1,0000	E 9a	1,0000	E 9a	1,0000	E 9a	50.4.18 Stellentransfer aus SG 50.4
00351 - 1533.1	SB Teilhabe/Pflege	1,0000	E 9a	1,0000	E 9a	1,0000	E 9a	50.4.12 Stellentransfer aus SG 50.4
00352 - 0286.1	SB Teilhabe/Pflege	1,0000	E 9a	1,0000	E 9a	1,0000	E 9a	50.4.02 Stellentransfer aus SG 50.4
00353 - 1536.1	SB Teilhabe/Pflege	1,0000	E 9a	0,9500	E 9a	1,0000	E 9a	50.4.15 TZ befristet 33 h/wö Stellentransfer aus SG 50.4
00354 - 1528.1	SB Teilhabe/Pflege	1,0000	E 9a	0,8750	E 9a	1,0000	E 9a	50.4.07 TZ befristet 35 h/wö Stellentransfer aus SG 50.4
00355 - 0289.1	SB Teilhabe/Pflege	1,0000	E 9a	1,0000	E 9a	1,0000	E 9a	50.4.05 Stellentransfer aus SG 50.4
00356 - 1544.1	SB Teilhabe/Pflege	1,0000	E 9a	1,0000	E 9a	1,0000	E 9a	50.4.23 Stellentransfer aus SG 50.4
00357 - 0287.1	SB Teilhabe/Pflege	1,0000	E 9a	1,0000	E 9a	1,0000	E 9a	50.4.03 Stellentransfer aus SG 50.4
00358 - 0288.1	SB Teilhabe/Pflege	1,0000	E 9a	1,0000	E 9a	1,0000	E 9a	50.4.04 Stellentransfer aus SG 50.4
00359 - 1541.1	SB Teilhabe/Pflege	1,0000	E 9a	1,0000	E 9a	1,0000	E 9a	50.4.20 Stellentransfer aus SG 50.4
00360 - 1546.1	SB Teilhabe/Pflege	1,0000	E 9a	0,9500	E 9a	1,0000	E 9a	50.4.25 TZ befristet 38 h/wö Stellentransfer aus SG 50.4
00361 - 1532.1	SB Teilhabe/Pflege	1,0000	E 9a	1,0000	E 9a	1,0000	E 9a	50.4.11 Stellentransfer aus SG 50.4
00362 - 0026.1	SB Teilhabe/Pflege	1,0000	E 9a	1,0000	E 9a	1,0000	E 9a	50.4.13 Stellentransfer aus SG 50.4

A - Verwaltung

laufende Nummer	Bezeichnung der Stelle Amts-/Funktionsbezeichnung	im Vorjahr		tats. Besetzung am 30.06. des Vorjahres		im laufenden Haushaltsjahr		Bemerkung
		Anzahl	Bewertung	Anzahl	Bewertung	Anzahl	Bewertung	
1	2	3a	3b	4a	4b	5a	5b	6
00363 - 0546.1	SB Teilhabe/Pflege	0,0000		0,0000		1,0000	E 9a	Stellenmehrbedarf
00364 - 0545.1	SB Teilhabe/Pflege	0,0000		0,0000		1,0000	E 9a	Stellenmehrbedarf
Summe	**18**	**16,0000**		**15,6250**		**18,0000**		

50.6 SG Sondergesetze

00365 - 1568.1	Sachgebietsleiter/-in	1,0000	E 11	1,0000	E 11	1,0000	E 11	50.6.01
00366 - 1576.1	SB Unterhalt	1,0000	E 9b	1,0000	E 9b	1,0000	E 9b	50.6.09
00367 - 0032.1	SB Unterhalt/Kostenersatz, Kreisverwaltungsinspektor/-inspektorin	1,0000	E 9b	1,0000	E 9b	1,0000	A9	50.6.11 Stellenumwandlung
00368 - 1577.1	SB Unterhalt/Bestattung	1,0000	E 9b	0,9000	E 9b	1,0000	E 9b	50.6.10 TZ befristet 36 h/wö
00369 - 1575.1	SB Bestattungskosten	1,0000	E 9a	1,0000	E 9a	1,0000	E 9a	50.6.08
00370 - 1580.1	SB Hilfe zum Lebensunterhalt, Kreisverwaltungshauptsekretär/ -sekretärin	0,8750	A8	0,8750	A8	0,8750	A8	50.6.13 Tz 35,00 h
00371 - 1582.1	SB Hilfe zum Lebensunterhalt	0,9500	E 9a	0,9500	E 9a	0,9500	E 9a	50.6.15 Tz 38,00 h befristet
00372 - 1579.1	SB Hilfe zum Lebensunterhalt/Krankenhilfe	1,0000	E 9a	1,0000	E 9a	1,0000	E 9a	50.6.12
00373 - 1581.1	SB Hilfe zum Lebensunterhalt	1,0000	E 9a	0,0000		1,0000	E 9a	50.6.14
00374 - 1573.1	SB Soziales Entschädigungsrecht/ Hauswirtschaftshilfe	1,0000	E 9a	0,9000	E 9a	1,0000	E 9a	50.6.06 TZ befristet 36 h/wö
00375 - 1571.1	SB Bundesausbildungsförderung/ Aufstiegsförderung	1,0000	E 9a	1,0000	E 9a	1,0000	E 9a	50.6.04
00376 - 1570.1	SB Bundesausbildungsförderung/ Aufstiegsförderung	1,0000	E 9a	1,0000	E 9a	1,0000	E 9a	50.6.03
00377 - 1572.1	SB Bundesausbildungsförderung/ Sondergesetze	0,8750	E 9a	0,8750	E 9a	0,8750	E 9a	50.6.05 Tz 35,00 h
00378 - 1583.1	SB Leistungen für Blinde	1,0000	E 9a	1,0000	E 8	1,0000	E 9a	50.6.16
00379 - 1574.1	SB Ausschuss/Beiräte/Leistungen für Blinde	1,0000	E 9a	1,0000	E 9a	1,0000	E 9a	50.6.07
Summe	**15**	**14,7000**		**13,5000**		**14,7000**		

50.7 SG Bildung und Teilhabe/Kosten der Unterkunft

00380 - 1584.1	Sachgebietsleiter/-in	1,0000	E 11	1,0000	E 11	1,0000	E 11	50.7.01
00381 - 1589.1	Koordinator/in Bildung und Teilhabe	1,0000	E 9c	1,0000	E 9c	1,0000	E 9c	50.7.06

Stellenplan für das Haushaltsjahr 2020 LK Vorpommern-Greifswald

A - Verwaltung

laufende Nummer	Bezeichnung der Stelle Amts-/Funktionsbezeichnung	im Vorjahr		tats. Besetzung am 30.06. des Vorjahres		im laufenden Haushaltsjahr		Bemerkung
		Anzahl	Bewertung	Anzahl	Bewertung	Anzahl	Bewertung	
1	2	3a	3b	4a	4b	5a	5b	6
00382 - 1587.1	Koordinator/in Bildung und Teilhabe	1,0000	E 9c	1,0000	E 9c	1,0000	E 9c	50.7.04
00383 - 1600.1	SB Fachaufsicht Wohngeld/Versicherungsamt	1,0000	E 9b	1,0000	E 9b	1,0000	E 9b	50.7.17 TZ befristet 38 h/wö
00384 - 1599.1	SB Fachaufsicht Wohngeld/Widersprüche	1,0000	E 9b	1,0000	E 9b	1,0000	E 9b	50.7.16 TZ befristet 35 h/wö
00385 - 1602.1	SB Bildung und Teilhabe	1,0000	E 9a	1,0000	E 9a	1,0000	E 9a	50.7.19
00386 - 1585.1	SB Bildung und Teilhabe	1,0000	E 9a	1,0000	E 9a	1,0000	E 9a	50.7.02
00387 - 1596.1	SB Bildung und Teilhabe	1,0000	E 9a	1,0000	E 9a	1,0000	E 9a	50.7.13
00388 - 1594.1	SB Bildung und Teilhabe	1,0000	E 9a	0,8750	E 9a	1,0000	E 9a	50.7.11 TZ befristet 35 h/wö
00389 - 1591.1	SB Bildung und Teilhabe	1,0000	E 9a	1,0000	E 9a	1,0000	E 9a	50.7.08
00390 - 1597.1	SB Bildung und Teilhabe	1,0000	E 9a	1,0000	E 9a	1,0000	E 9a	50.7.14
00391 - 1588.1	SB Bildung und Teilhabe	1,0000	E 9a	1,0000	E 9a	1,0000	E 9a	50.7.05
00392 - 1593.1	SB Bildung und Teilhabe	1,0000	E 9a	1,0000	E 9a	1,0000	E 9a	50.7.10
00393 - 1598.1	SB Bildung und Teilhabe	1,0000	E 9a	0,8750	E 9a	1,0000	E 9a	50.7.15 TZ befristet 35 h/wö
00394 - 1590.1	SB Bildung und Teilhabe	1,0000	E 9a	0,8750	E 9a	1,0000	E 9a	50.7.07 TZ befristet 35 h/wö
00395 - 1595.1	SB Bildung und Teilhabe	1,0000	E 9a	0,8750	E 9a	1,0000	E 9a	50.7.12 TZ befristet 35 h/wö
00396 - 1586.1	SB Bildung und Teilhabe	1,0000	E 9a	1,0000	E 9a	1,0000	E 9a	50.7.03
00397 - 1592.1	SB Bildung und Teilhabe	1,0000	E 9a	1,0000	E 8	1,0000	E 9a	50.7.09
00398 - 1601.1	MA Bildung und Teilhabe	0,8750	E 6	0,8750	E 6	0,0000		50.7.18
Summe	**19**	**18,8750**		**18,3750**		**18,0000**		

51 Jugendamt

00399 - 1473.1	Amtsleiter/-in	1,0000	E 15Ü	1,0000	E 15	1,0000	E 15	50.0.01 AT E15 Ü TVöD (VGr. I BAT) § 17 (2) TVÜ-VKA mit Zustimmung KA
00400 - 1474.1	Sekretärin	1,0000	E 6	1,0000	E 6	1,0000	E 6	50.0.02
00401 - 1475.1	Sekretärin/SB KiföG	1,0000	E 7	0,9500	E 6	1,0000	E 7	50.0.03 TZ befristet 38 h/wö
00402 - 1477.1	SB Betriebserlaubnisse/JHA	1,0000	E 10	1,0000	E 10	1,0000	E 10	50.0.05
Summe	**4**	**4,0000**		**3,9500**		**4,0000**		

51.1 SG Wirtschaftliche Jugendhilfe

00403 - 1619.1	Sachgebietsleiter/-in	1,0000	E 12	1,0000	E 12	1,0000	E 12	51.1.01

A - Verwaltung

laufende Nummer	Bezeichnung der Stelle Amts-/Funktionsbezeichnung	im Vorjahr		tats. Besetzung am 30.06. des Vorjahres		im laufenden Haushaltsjahr		Bemerkung
		Anzahl	Bewertung	Anzahl	Bewertung	Anzahl	Bewertung	
1	2	3a	3b	4a	4b	5a	5b	6
00404 - 0291.1	SB Widersprüche/Kostenrechnung	1,0000	E 9b	1,0000	E 9c	1,0000	E 9c	51.1.06 Bewertung 53. BWK
00405 - 0290.1	SB Kostenrechnung	1,0000	E 9b	1,0000	E 9a	1,0000	E 9b	51.1.05
00406 - 1622.1	SB wirtschaftliche Jugendhilfe	1,0000	E 9a	1,0000	E 9a	1,0000	E 9a	51.1.04
00407 - 0294.1	SB wirtschaftliche Jugendhilfe	1,0000	E 9a	1,0000	E 8	1,0000	E 9a	51.1.09
00408 - 1621.1	SB wirtschaftliche Jugendhilfe	1,0000	E 9a	1,0000	E 8	1,0000	E 9a	51.1.03
00409 - 0293.1	SB wirtschaftliche Jugendhilfe	1,0000	E 9a	1,0000	E 8	1,0000	E 9a	51.1.08
00410 - 0292.1	SB wirtschaftliche Jugendhilfe	1,0000	E 9a	1,0000	E 9a	1,0000	E 9a	51.1.07
00411 - 1620.1	Sekretärin/SB Jugendförderung	1,0000	E 7	1,0000	E 6	1,0000	E 7	51.1.02
Summe	**9**	**9,0000**		**9,0000**		**9,0000**		

51.2 SG Unterhalt/Beistandschaften

00412 - 0324.1	Sachgebietsleiter/-in	1,0000	E 11	1,0000	E 11	1,0000	E 11	51.2.01
00413 - 0330.1	SB Unterhalt/Beistandschaften	1,0000	E 9c	1,0000	E 9c	1,0000	E 9c	51.2.07
00414 - 0331.1	SB Unterhalt/Beistandschaften, Kreisverwaltungsoberinspektor/-oberin-spektorin	1,0000	E 9c	1,0000	A9	1,0000	A10	51.2.08 Stellenumwandlung
00415 - 0332.1	SB Unterhalt/Beistandschaften	1,0000	E 9c	1,0000	E 9b	1,0000	E 9c	51.2.09
00416 - 0333.1	SB Beurkundungen/Beglaubigungen	0,9500	E 9c	0,9500	E 9b	0,9500	E 9c	51.2.10 Tz 38,00 h
00417 - 0334.1	SB Urkundsperson	1,0000	E 9c	1,0000	E 9c	1,0000	E 9c	51.2.11
00418 - 0335.1	SB Urkundsperson	1,0000	E 9c	0,0000		1,0000	E 9c	51.2.12
00419 - 0325.1	SB Unterhalt/Beistandschaften	1,0000	E 9c	1,0000	E 9b	1,0000	E 9c	51.2.02
00420 - 0326.1	SB Unterhalt/Beistandschaften	1,0000	E 9c	1,0000	E 9b	1,0000	E 9c	51.2.03
00421 - 0327.1	SB Unterhalt/Beistandschaften	1,0000	E 9c	1,0000	E 9b	1,0000	E 9c	51.2.04
00422 - 0328.1	SB Unterhalt/Beistandschaften	1,0000	E 9c	1,0000	E 9c	1,0000	E 9c	51.2.05
00423 - 0329.1	SB Unterhalt/Beistandschaften	1,0000	E 9c	1,0000	E 9b	1,0000	E 9c	51.2.06
00424 - 0336.1	Teamleiter/-in	1,0000	E 9c	0,0000		1,0000	E 9c	51.2.13
00425 - 0342.1	SB Unterhaltsvorschuss	0,8750	E 9b	1,0000	E 9b	1,0000	E 9b	51.2.19
00426 - 0339.1	SB Unterhaltsvorschuss	1,0000	E 9b	0,9500	E 9b	1,0000	E 9b	51.2.16 TZ befristet 38 h/wö
00427 - 0353.1	SB Unterhaltsvorschuss	1,0000	E 9b	1,0000	E 9b	1,0000	E 9b	51.2.30
00428 - 0337.1	SB Unterhaltsvorschuss	1,0000	E 9b	1,0000	E 9a	1,0000	E 9b	51.2.14

A - Verwaltung

laufende Nummer	Bezeichnung der Stelle Amts-/Funktionsbezeichnung	im Vorjahr		tats. Besetzung am 30.06. des Vorjahres		im laufenden Haushaltsjahr		Bemerkung
		Anzahl	Bewertung	Anzahl	Bewertung	Anzahl	Bewertung	
1	2	3a	3b	4a	4b	5a	5b	6
00429 - 0348.1	SB Unterhaltsvorschuss	1,0000	E 9b	0,9500	E 9b	1,0000	E 9b	51.2.25 TZ befristet 38 h/wö
00430 - 0345.1	SB Unterhaltsvorschuss	1,0000	E 9b	1,0000	E 9b	1,0000	E 9b	51.2.22
00431 - 0351.1	SB Unterhaltsvorschuss	1,0000	E 9b	1,0000	E 9b	1,0000	E 9b	51.2.28
00432 - 0346.1	SB Unterhaltsvorschuss	1,0000	E 9b	0,8750	E 9b	1,0000	E 9b	51.2.23 TZ befristet 35 h/wö
00433 - 0352.1	SB Unterhaltsvorschuss	1,0000	E 9b	0,9250	E 9b	1,0000	E 9b	51.2.29 TZ befristet 37 h/wö
00434 - 0340.1	SB Unterhaltsvorschuss	1,0000	E 9b	1,0000	E 9b	1,0000	E 9b	51.2.17
00435 - 0355.1	SB Unterhaltsvorschuss, Kreisverwaltungsinspektor/-inspektorin	1,0000	E 9b	1,0000	E 9b	1,0000	A9	51.2.32 Stellenumwandlung
00436 - 0338.1	SB Unterhaltsvorschuss	1,0000	E 9b	1,0000	E 9b	1,0000	E 9b	51.2.15
00437 - 0344.1	SB Unterhaltsvorschuss	1,0000	E 9b	0,9250	E 9b	1,0000	E 9b	51.2.21 TZ befristet 37 h/wö
00438 - 0341.1	SB Unterhaltsvorschuss	1,0000	E 9b	1,0000	E 9b	1,0000	E 9b	51.2.18
00439 - 0347.1	SB Unterhaltsvorschuss	1,0000	E 9b	1,0000	E 9b	1,0000	E 9b	51.2.24
00440 - 0350.1	SB Unterhaltsvorschuss	1,0000	E 9b	1,0000	E 9b	1,0000	E 9b	51.2.27
00441 - 0034.1	SB Unterhaltsvorschuss, Kreisverwaltungsinspektor/-inspektorin	1,0000	E 9b	1,0000	E 9b	1,0000	A9	51.2.26 Stellenumwandlung
00442 - 0343.1	SB Unterhaltsvorschuss	1,0000	E 9b	0,0000		0,0000		51.2.20
00443 - 0356.1	SB Unterhaltsvorschuss	1,0000	E 9b	1,0000	S12	0,0000		51.2.33
00444 - 0354.1	MA Unterhaltsvorschuss	1,0000	E 6	0,0000		0,0000		51.2.31
Summe	**33**	**32,8250**		**28,5750**		**29,9500**		

51.3 SG Sozialpädagogischer Dienst

00445 - 0372.1	Sachgebietsleiter/-in	1,0000	S18	1,0000	S18	1,0000	S18	51.3.01
00446 - 0675.1	Sozialarbeiter/-in	0,0000		0,0000		1,0000	S14	51.4.11 Stellentransfer aus SG 51.4
00447 - 0676.1	Sozialarbeiter/-in	0,0000		0,0000		1,0000	S14	51.4.12 Stellentransfer aus SG 51.4
00448 - 0677.1	Sozialarbeiter/-in	0,0000		0,0000		1,0000	S14	51.4.13 Stellentransfer aus SG 51.4
Summe	**4**	**1,0000**		**1,0000**		**4,0000**		

Team Anklam

00449 - 0373.1	Teamleiter/-in	1,0000	S17	1,0000	S17	1,0000	S17	51.3.02

A - Verwaltung

laufende Nummer	Bezeichnung der Stelle Amts-/Funktionsbezeichnung	im Vorjahr		tats. Besetzung am 30.06. des Vorjahres		im laufenden Haushaltsjahr		Bemerkung
		Anzahl	Bewertung	Anzahl	Bewertung	Anzahl	Bewertung	
1	2	3a	3b	4a	4b	5a	5b	6
00450 - 0547.1	Teamleiter/-in	0,0000		0,0000		1,0000	S17	51.6.10 Stellenumwandlung und -transfer Vorjahr: Fachaufsicht § 90 SGB VIII SG 51.6
00451 - 0375.1	Sozialarbeiter/-in	1,0000	S14	0,8750	S14	1,0000	S14	51.3.04 TZ befristet 35 h/wö
00452 - 0376.1	Sozialarbeiter/-in	1,0000	S14	1,0000	S14	1,0000	S14	51.3.05
00453 - 0379.1	Sozialarbeiter/-in	0,7500	S14	0,7500	S14	1,0000	S14	51.3.08 TZ befristet 35 h/wö
00454 - 0382.1	Sozialarbeiter/-in	1,0000	S14	1,0000	S14	1,0000	S14	51.3.11 TZ befristet 36 h/wö
00455 - 0381.1	Sozialarbeiter/-in	1,0000	S14	1,0000	S14	1,0000	S14	51.3.10
00456 - 0378.1	Sozialarbeiter/-in	1,0000	S14	1,0000	S14	1,0000	S14	51.3.07
00457 - 0387.1	Sozialarbeiter/-in	0,7500	S14	1,0000	S14	1,0000	S14	51.3.16
00458 - 0384.1	Sozialarbeiter/-in	1,0000	S14	1,0000	S14	1,0000	S14	51.3.13
00459 - 0374.1	Sozialarbeiter/-in	0,8750	S14	1,0000	S14	1,0000	S14	51.3.03
00460 - 0377.1	Sozialarbeiter/-in	1,0000	S14	1,0000	S14	1,0000	S14	51.3.06
00461 - 0391.1	Sozialarbeiter/-in	0,7500	S14	1,0000	S14	1,0000	S14	51.3.20
00462 - 0383.1	Sozialarbeiter/-in	1,0000	S14	0,7500	S14	1,0000	S14	51.3.12 TZ befristet 30 h/wö
00463 - 0380.1	Sozialarbeiter/-in	1,0000	S14	1,0000	S14	1,0000	S14	51.3.09
00464 - 0548.1	Sozialarbeiter/-in	0,0000		0,0000		1,0000	S14	51.2.20 Stellenumwandlung und -transfer Vorjahr: SB Unterhaltsvorschuss SG 51.2
00465 - 0390.1	Sozialarbeiter/-in/SB Pflegekinderdienst	1,0000	S14	0,8000	S14	1,0000	S14	51.3.19 TZ befristet 32 h/wö
00466 - 0388.1	Sozialarbeiter/-in/SB Pflegekinderdienst	1,0000	S14	1,0000	S14	1,0000	S14	51.3.17
00467 - 0389.1	Sozialarbeiter/-in/SB Pflegekinderdienst	1,0000	S14	1,0000	S14	1,0000	S14	51.3.18
00468 - 0385.1	Sozialarbeiter/-in/Jugendgerichtshilfe	1,0000	S14	1,0000	S14	1,0000	S14	51.3.14
00469 - 0386.1	Sozialarbeiter/-in/Jugendgerichtshilfe	1,0000	S14	1,0000	S14	1,0000	S14	51.3.15
Summe	**21**	**18,1250**		**18,1750**		**21,0000**		

Team Greifswald

00470 - 0392.1	Teamleiter/-in	1,0000	S17	1,0000	S17	1,0000	S17	51.3.21
00471 - 0393.1	Sozialarbeiter/-in	1,0000	S14	1,0000	S14	1,0000	S14	51.3.22

A - Verwaltung

laufende Nummer	Bezeichnung der Stelle Amts-/Funktionsbezeichnung	im Vorjahr		tats. Besetzung am 30.06. des Vorjahres		im laufenden Haushaltsjahr		Bemerkung
		Anzahl	Bewertung	Anzahl	Bewertung	Anzahl	Bewertung	
1	2	3a	3b	4a	4b	5a	5b	6
00472 - 0399.1	Sozialarbeiter/-in	1,0000	S14	1,0000	S14	1,0000	S14	51.3.28
00473 - 0401.1	Sozialarbeiter/-in	1,0000	S14	1,0000	S14	1,0000	S14	51.3.30
00474 - 0402.1	Sozialarbeiter/-in	1,0000	S14	1,0000	S14	1,0000	S14	51.3.31
00475 - 0398.1	Sozialarbeiter/-in	1,0000	S14	1,0000	S14	1,0000	S14	51.3.27
00476 - 0406.1	Sozialarbeiter/-in	1,0000	S14	1,0000	S14	1,0000	S14	51.3.35
00477 - 0395.1	Sozialarbeiter/-in	1,0000	S14	1,0000	S14	1,0000	S14	51.3.24
00478 - 0400.1	Sozialarbeiter/-in	1,0000	S14	1,0000	S14	1,0000	S14	51.3.29
00479 - 0394.1	Sozialarbeiter/-in	1,0000	S14	1,0000	S14	1,0000	S14	51.3.23
00480 - 0549.1	Sozialarbeiter/-in	0,0000		0,0000		1,0000	S14	51.2.31 Stellenumwandlung und -transfer Vorjahr: MA Unterhaltsvorschuss SG 51.2
00481 - 0404.1	Sozialarbeiter/in/SB Pflegekinderdienst/Adoptionsvermittlung	1,0000	S14	1,0000	S14	1,0000	S14	51.3.33
00482 - 0403.1	Sozialarbeiter/in/SB Pflegekinderdienst/Adoptionsvermittlung	1,0000	S14	1,0000	S14	1,0000	S14	51.3.32
00483 - 0405.1	Sozialarbeiter/-in/Akquise Pflegekinderdienst	1,0000	S11b	1,0000	S11b	1,0000	S11b	51.3.34
00484 - 0396.1	SP Jugendgerichtshilfe/Sozialarbeiter/in	1,0000	S14	1,0000	S14	1,0000	S14	51.3.25
00485 - 0397.1	SP Jugendgerichtshilfe	1,0000	S12	1,0000	S12	1,0000	S12	51.3.26
Summe	**16**	**15,0000**		**15,0000**		**16,0000**		

Team Pasewalk

00486 - 0407.1	Teamleiter/-in	1,0000	S17	1,0000	S17	1,0000	S17	51.3.36
00487 - 0413.1	Sozialarbeiter/-in	1,0000	S14	1,0000	S14	1,0000	S14	51.3.42
00488 - 0416.1	Sozialarbeiter/-in	1,0000	S14	1,0000	S14	1,0000	S14	51.3.45
00489 - 0410.1	Sozialarbeiter/-in	1,0000	S14	1,0000	S14	1,0000	S14	51.3.39
00490 - 0418.1	Sozialarbeiter/-in	1,0000	S14	1,0000	S14	1,0000	S14	51.3.47
00491 - 0408.1	Sozialarbeiter/-in	1,0000	S14	1,0000	S14	1,0000	S14	51.3.37
00492 - 0411.1	Sozialarbeiter/-in	1,0000	S14	1,0000	S14	1,0000	S14	51.3.40
00493 - 0417.1	Sozialarbeiter/-in	1,0000	S14	1,0000	S14	1,0000	S14	51.3.46

A - Verwaltung

laufende Nummer	Bezeichnung der Stelle Amts-/Funktionsbezeichnung	im Vorjahr		tats. Besetzung am 30.06. des Vorjahres		im laufenden Haushaltsjahr		Bemerkung
		Anzahl	Bewertung	Anzahl	Bewertung	Anzahl	Bewertung	
1	2	3a	3b	4a	4b	5a	5b	6
00494 - 0409.1	Sozialarbeiter/-in	1,0000	S14	1,0000	S14	1,0000	S14	51.3.38
00495 - 0412.1	Sozialarbeiter/-in	1,0000	S14	1,0000	S14	1,0000	S14	51.3.41
00496 - 0419.1	Sozialarbeiter/-in/SB Pflegekinderdienst	1,0000	S14	1,0000	S14	1,0000	S14	51.3.48
00497 - 0420.1	Sozialarbeiter/-in/SB Pflegekinderdienst	1,0000	S14	0,8750	S14	1,0000	S14	51.3.49 TZ befristet 35 h/wö
00498 - 0414.1	SB Jugendgerichtshilfe/Sozialarbeit	1,0000	S14	0,9500	S14	1,0000	S14	51.3.43 TZ befristet 38 h/wö
00499 - 0415.1	SB Jugendgerichtshilfe/Sozialarbeit	1,0000	S12	1,0000	S12	1,0000	S12	51.3.44
00500 - 0550.1	Sozialarbeiter/-in	0,0000		0,0000		1,0000	S14	Stellenmehrbedarf
00501 - 0679.1	Sozialarbeiter/-in	0,0000		0,0000		1,0000	S14	Stellenmehrbedarf
Summe	**16**	**14,0000**		**13,8250**		**16,0000**		

51.4 SG Vormundschaften/Prävention

00502 - 0421.1	Sachgebietsleiter/-in	1,0000	S17	1,0000	S17	1,0000	S17	51.4.01
00503 - 0422.1	Koordinator/-in Familien- und Elternbildung	1,0000	E 10	1,0000	E 10	1,0000	E 10	51.4.02
00504 - 0424.1	Amtsvormund	1,0000	A10	1,0000	E 9b	1,0000	E 9c	51.4.04 Stellenumwandlung
00505 - 0427.1	Amtsvormund, Kreisverwaltungsoberinspektor/-oberin-spektorin	1,0000	A10	1,0000	A9	1,0000	A10	51.4.07 Bewertung 57. BWK
00506 - 0425.1	Amtsvormund	1,0000	S11b	1,0000	E 9b	1,0000	E 9c	51.4.05 Bewertung 57. BWK
00507 - 0423.1	Amtsvormund	1,0000	S11b	1,0000	E 9b	1,0000	E 9c	51.4.03 Bewertung 57. BWK
00508 - 0094.1	Amtsvormund	1,0000	S11b	1,0000	E 9b	1,0000	E 9c	51.4.10 Bewertung 57. BWK
00509 - 0076.1	Amtsvormund	1,0000	S11b	1,0000	E 9b	1,0000	E 9c	51.4.09 Bewertung 57. BWK
00510 - 0426.1	Amtsvormund/Sozialarbeiter/-in	1,0000	S11b	0,0000		1,0000	E 9c	51.4.06 Bewertung 57. BWK
00511 - 0428.1	Amtsvormund/Sozialarbeiter/-in	1,0000	S11b	1,0000	S14	1,0000	E 9c	51.4.08 Bewertung 57. BWK
00512 - 0239.1	Sozialarbeiter/-in	1,0000	S14	1,0000	S14	0,0000		51.4.12
00513 - 0240.1	Sozialarbeiter/-in	1,0000	S14	1,0000	S14	0,0000		51.4.13

A - Verwaltung

laufende Nummer	Bezeichnung der Stelle Amts-/Funktionsbezeichnung	im Vorjahr		tats. Besetzung am 30.06. des Vorjahres		im laufenden Haushaltsjahr		Bemerkung
		Anzahl	Bewertung	Anzahl	Bewertung	Anzahl	Bewertung	
1	2	3a	3b	4a	4b	5a	5b	6
00514 - 0095.1	Sozialarbeiter/-in	1,0000	S14	1,0000	S14	0,0000		51.4.11
Summe	**13**	**13,0000**		**12,0000**		**10,0000**		

51.5 Jugendarbeit

00515 - 0438.1	Sachgebietsleiter/-in	1,0000	E 10	1,0000	A11	1,0000	E 10	51.5.01
00516 - 0439.1	Jugendpfleger/-in	1,0000	S12	1,0000	S12	1,0000	S12	51.5.02 TZ befristet 36 h/wö
00517 - 0440.1	Jugendpfleger/in/SB Kinder- und Jugendschutz	1,0000	E 9b	1,0000	E 9b	1,0000	E 9b	51.5.03
00518 - 0441.1	SB Jugendförderung	1,0000	E 8	1,0000	E 8	1,0000	E 8	51.5.04
00519 - 0442.1	SB Jugendförderung	1,0000	E 8	1,0000	E 8	1,0000	E 8	51.5.05
00520 - 0443.1	SB Jugendförderung/Prävention	1,0000	E 8	1,0000	E 9a	1,0000	E 8	51.5.06
Summe	**6**	**6,0000**		**6,0000**		**6,0000**		

51.6 SG Fachberatung/Fachaufsicht Kita und Tagespflege

00521 - 0446.1	Sachgebietsleiter/in	1,0000	S17	1,0000	S17	1,0000	S17	51.6.01
00522 - 0460.1	SB Fachanwendung/IT	1,0000	E 9b	1,0000	E 9a	1,0000	E 9b	51.6.16
00523 - 0454.1	SB Widersprüche/Fachaufsicht § 90 SGB VIII	1,0000	E 9b	1,0000	E 9a	1,0000	E 9b	51.6.09 Bewertung 57. BWK
00524 - 0457.1	SB Finanzen und Kindertagespflege	0,7500	E 9a	0,7500	E 9b	0,7500	E 9a	51.6.12 Tz 30,00 h
00525 - 0458.1	SB Finanzen und Kindertagespflege	1,0000	E 9a	1,0000	E 9a	1,0000	E 9a	51.6.13
00526 - 0456.1	SB Antragsbearbeitung Kita/Verpflegung	1,0000	E 9a	1,0000	E 9a	1,0000	E 9a	51.6.11
00527 - 0459.1	SB Finanzen/Kostenrechnung	1,0000	E 9a	1,0000	E 8	1,0000	E 9a	51.6.14
00528 - 0096.1	SB Finanzen/Kostenrechnung	1,0000	E 9a	1,0000	E 9a	1,0000	E 9a	51.6.15
00529 - 0453.1	SB Fachaufsicht/Fachberatung Kita/Tagespflege	1,0000	A10	1,0000	S14	1,0000	S14	51.6.08 Stellenumwandlung
00530 - 0447.1	SB Fachaufsicht/Fachberatung Kita/Tagespflege	1,0000	S14	0,8750	S14	1,0000	S14	51.6.02 TZ befristet 35 h/wö
00531 - 0450.1	SB Fachaufsicht/Fachberatung Kita/Tagespflege	1,0000	S14	1,0000	S12	1,0000	S14	51.6.05
00532 - 0448.1	SB Fachaufsicht/Fachberatung Kita/Tagespflege	1,0000	S14	1,0000	S14	1,0000	S14	51.6.03
00533 - 0452.1	SB Fachaufsicht/Fachberatung Kita/Tagespflege	1,0000	S14	1,0000	S12	1,0000	S14	51.6.07

A - Verwaltung

laufende Nummer	Bezeichnung der Stelle Amts-/Funktionsbezeichnung	im Vorjahr		tats. Besetzung am 30.06. des Vorjahres		im laufenden Haushaltsjahr		Bemerkung
		Anzahl	Bewertung	Anzahl	Bewertung	Anzahl	Bewertung	
1	2	3a	3b	4a	4b	5a	5b	6
00534 - 0449.1	SB Fachaufsicht/Fachberatung Kita/Tagespflege	1,0000	S14	1,0000	S14	1,0000	S14	51.6.04
00535 - 0451.1	Fach- und Praxisberatung	1,0000	S14	0,0000	S14	1,0000	S11b	51.6.06 Stellenumwandlung; Gesetzentwurf zum KiföG M-V 2020
00536 - 0455.1	Fachaufsicht § 90 SGB VIII	1,0000	E 9b	1,0000	E 9b	0,0000		51.6.10
Summe	**16**	**15,7500**		**14,6250**		**14,7500**		

53 Gesundheitsamt

00537 - 0476.1	Amtsleiter/in und in PU Amtsarzt/-ärztin Standort Greifswald	1,0000	E 15	1,0000	E 15Ü	1,0000	E 15	53.0.01 AT E15 Ü TVöD (VGr. I BAT) § 17 (2) TVÜ-VKA mit Zustimmung KA
00538 - 0477.1	Sekretärin/SB im amtsärztlichen Dienst	1,0000	E 7	1,0000	E 6	1,0000	E 7	53.0.02
00539 - 0706.1	Sachgebietsleiter/-in Prävention	0,0000		0,0000		1,0000	E 11	Stellenmehrbedarf
00540 - 0478.1	Sozialpädagoge/-in RSK	1,0000	E 10	1,0000	E 10	1,0000	E 10	53.0.03
00541 - 0480.1	Psychiatriekoordinator/-in	0,8750	E 11	0,9500	E 11	1,0000	E 11	53.0.05
00542 - 0479.1	Sprechstundenassistentin	1,0000	E 6	1,0000	E 6	1,0000	E 6	53.0.04
Summe	**6**	**4,8750**		**4,9500**		**6,0000**		

53.1 SG Amtsärztlicher Dienst

00543 - 0481.1	Amtsarzt/ärztin und in PU Standortleiter/in Anklam, Medizinaldirektor/Direktorin	1,0000	E 15	1,0000	E 15	1,0000	A15	53.1.01 Stellenumwandlung
00544 - 0482.1	Amtsarzt/ärztin und in PU Standortleiter/in Pasewalk	1,0000	E 15	0,7500	E 15	1,0000	E 15	53.1.02 TZ befristet 30 h/wö
00545 - 0483.1	Amtsarzt/-ärztin	1,0000	E 15	0,8000	E 15	1,0000	E 15	53.1.03 TZ befristet 32 h/wö
00546 - 0586.1	Amtsarzt/-ärztin	0,0000		0,0000		0,7500	E 15	Tz 30,00 h Stellenmehrbedarf
00547 - 0587.1	Amtsarzt/-ärztin	0,0000		0,0000		0,7500	E 15	Tz 30,00 h Stellenmehrbedarf
00548 - 0495.1	Amtsarzt/-ärztin Migration und Flüchtlinge	1,0000	E 15	1,0000	E 15	1,0000	E 15	53.1.16
00549 - 0489.1	Gesundheitsfürsorger/-in	1,0000	E 8	0,9000	E 9a	1,0000	E 8	53.1.09 TZ befristet 36 h/wö Bewertung 49. BWK
00550 - 0487.1	SB Gesundheitsförderung	0,8750	E 7	0,0000		0,7500	S12	53.1.07 Tz 30,00 h Stellenumwandlung

A - Verwaltung

laufende Nummer	Bezeichnung der Stelle Amts-/Funktionsbezeichnung	im Vorjahr		tats. Besetzung am 30.06. des Vorjahres		im laufenden Haushaltsjahr		Bemerkung
		Anzahl	Bewertung	Anzahl	Bewertung	Anzahl	Bewertung	
1	2	3a	3b	4a	4b	5a	5b	6
00551 - 0484.1	Sekretärin/SB im amtsärztlichen Dienst	1,0000	E 7	1,0000	E 6	1,0000	E 7	53.1.04
00552 - 0485.1	Sekretärin/SB im amtsärztlichen Dienst	1,0000	E 7	0,8750	E 6	1,0000	E 7	53.1.05 TZ befristet 35 h/wö
00553 - 0488.1	SB Haushalt/Verwaltung/Medizinalaufsicht	1,0000	E 7	1,0000	E 6	1,0000	E 7	53.1.08
00554 - 0486.1	SB Haushalt/Verwaltung/Medizinalaufsicht	1,0000	E 7	0,9500	E 7	1,0000	E 7	53.1.06 TZ befristet 38 h/wö
00555 - 0490.1	Arzthelfer/-in	1,0000	E 6	1,0000	E 6	1,0000	E 6	53.1.10
00556 - 0493.1	Arzthelfer/-in	0,5000	E 6	0,5000	E 6	0,5000	E 6	53.1.14 Tz 20,00 h
00557 - 0491.1	Arzthelfer/-in	1,0000	E 6	1,0000	E 6	1,0000	E 6	53.1.11 TZ befristet 35 h/wö
00558 - 0496.1	Arzthelfer/-in Migration und Flüchtlinge	1,0000	E 6	0,8750	E 6	1,0000	E 6	53.1.17 TZ befristet 35 h/wö
Summe	**16**	**13,3750**		**11,6500**		**14,7500**		

53.2 Kinder-, jugendärztlicher- und zahnärztlicher Dienst

00559 - 0499.1	Jugendarzt/-ärztin	1,0000	A15	1,0000	E 15	1,0000	E 15	53.2.03 Stellenumwandlung
00560 - 0500.1	Jugendarzt/-ärztin, Obermedizinalrat/-rätin	1,0000	A14	1,0000	A14	1,0000	A14	53.2.04
00561 - 0497.1	Jugendarzt/-ärztin	0,7500	E 15	0,7500	E 14	0,7500	E 15	53.2.01 Tz 30,00 h
00562 - 0498.1	Jugendarzt/-ärztin	1,0000	E 15	0,8750	E 15	1,0000	E 15	53.2.02 TZ befristet 35 h/wö
00563 - 0588.1	Jugendarzt/-ärztin	0,0000		0,0000		1,0000	E 15	Stellenmehrbedarf
00564 - 0502.1	Arzthelfer/-in	1,0000	E 6	0,8750	E 6	1,0000	E 6	53.2.06 TZ befristet 35 h/wö
00565 - 0501.1	Arzthelfer/-in	0,7500	E 6	0,7500	E 6	0,7500	E 6	53.2.05 Tz 30,00 h
00566 - 0504.1	Arzthelfer/-in	1,0000	E 6	1,0000	E 6	1,0000	E 6	53.2.08
00567 - 0503.1	Arzthelfer/-in	1,0000	E 6	1,0000	E 6	1,0000	E 6	53.2.07
00568 - 0505.1	Arzthelfer/-in	1,0000	E 6	1,0000	E 6	1,0000	E 6	53.2.09
00569 - 0508.1	Jugendzahnarzt/-ärztin	0,9500	E 15	0,9500	E 15	0,9500	E 15	53.2.13 Tz 38,00 h
00570 - 0509.1	Jugendzahnarzt/-ärztin	0,7500	E 15	0,7500	E 15	0,7500	E 15	53.2.14 Tz 30,00 h
00571 - 0510.1	Zahnärztliche/-r Helfer/-in	0,5000	E 6	0,5000	E 5	0,5000	E 6	53.2.15 Tz 20,00 h
00572 - 0511.1	Zahnärztliche/-r Helfer/-in	0,7500	E 6	0,7500	E 6	0,7500	E 6	53.2.16 Tz 30,00 h
00573 - 0512.1	Zahnärztliche/-r Helfer/-in	1,0000	E 6	1,0000	E 6	1,0000	E 6	53.2.17

A - Verwaltung

laufende Nummer	Bezeichnung der Stelle Amts-/Funktionsbezeichnung	im Vorjahr		tats. Besetzung am 30.06. des Vorjahres		im laufenden Haushaltsjahr		Bemerkung
		Anzahl	Bewertung	Anzahl	Bewertung	Anzahl	Bewertung	
1	2	3a	3b	4a	4b	5a	5b	6
00574 - 0507.1	Sozialarbeiter/-in/Gesundheitsförderung	1,0000	S12	1,0000	S12	1,0000	S12	53.2.11
00575 - 0506.1	Sozialarbeiter/-in	1,0000	S11b	0,7500	S11b	1,0000	S11b	53.2.10 TZ befristet 30 h/wö
00576 - 0590.1	Familienkrankenschwester	0,0000		0,0000		0,7500	E 8	Tz 30,00 h Stellenmehrbedarf
Summe	**18**	**14,4500**		**13,9500**		**16,2000**		

53.3 SG Hygiene, Umweltmedizin und hafenärztlicher Dienst

00577 - 0513.1	Arzt/Ärztin	1,0000	E 15	1,0000	E 15	1,0000	E 15	53.3.01
00578 - 0552.1	Arzt/Ärztin	0,0000		0,0000		1,0000	E 15	Stellenmehrbedarf
00579 - 0520.1	Gesundheitsaufseher/-in	0,9500	E 9a	0,9500	E 9a	0,9500	E 9a	53.3.08 Tz 38,00 h
00580 - 0523.1	Gesundheitsaufseher/-in/ Anwendungsbetreuer/-in	1,0000	E 9a	1,0000	E 9a	1,0000	E 9a	53.3.11 TZ befristet 30 h/wö
00581 - 0517.1	Gesundheitsaufseher/-in	0,8750	E 9a	0,8750	E 9a	1,0000	E 9a	53.3.05 TZ befristet 35 h/wö
00582 - 0518.1	Gesundheitsaufseher/-in	1,0000	E 9a	1,0000	E 9a	1,0000	E 9a	53.3.06
00583 - 0515.1	Gesundheitsaufseher/-in	1,0000	E 9a	1,0000	E 8	1,0000	E 9a	53.3.03
00584 - 0525.1	Gesundheitsaufseher/-in	1,0000	E 9a	1,0000	E 9a	1,0000	E 9a	53.3.13
00585 - 0514.1	Gesundheitsaufseher/-in	1,0000	E 9a	0,9500	E 9a	1,0000	E 9a	53.3.02 TZ befristet 38 h/wö
00586 - 0519.1	Gesundheitsaufseher/-in	1,0000	E 9a	0,8750	E 9a	1,0000	E 9a	53.3.07 TZ befristet 35 h/wö
00587 - 0522.1	Gesundheitsaufseher/-in	1,0000	E 9a	1,0000	E 9a	1,0000	E 9a	53.3.10
00588 - 0516.1	Gesundheitsaufseher/-in	1,0000	E 9a	1,0000	E 8	1,0000	E 9a	53.3.04
00589 - 0527.1	Gesundheitsaufseher/-in	1,0000	E 9a	1,0000	E 8	1,0000	E 9a	53.3.15
00590 - 0524.1	Gesundheitsaufseher/-in	1,0000	E 9a	1,0000	E 9a	1,0000	E 9a	53.3.12
00591 - 0521.1	Gesundheitsaufseher/-in	1,0000	E 9a	1,0000	E 9a	1,0000	E 9a	53.3.09
00592 - 0526.1	SB Hygiene	1,0000	E 7	1,0000	E 6	1,0000	E 7	53.3.14
Summe	**16**	**14,8250**		**14,6500**		**15,9500**		

53.4 SG Sozialpsychiatrischer Dienst

00593 - 0528.1	Arzt/Ärztin	0,8750	E 15	0,8750	E 15	1,0000	E 15	53.4.02 TZ befristet 35 h/wö
00594 - 0529.1	Arzt/Ärztin	0,8750	E 15	0,8750	E 15	1,0000	E 15	53.4.03 TZ befristet 35 h/wö
00595 - 0530.1	Sozialarbeiter/-in	0,7500	S14	1,0000	S14	1,0000	S14	53.4.04
00596 - 0531.1	Sozialarbeiter/-in	1,0000	S14	1,0000	S14	1,0000	S14	53.4.05

A - Verwaltung

laufende Nummer	Bezeichnung der Stelle Amts-/Funktionsbezeichnung	im Vorjahr		tats. Besetzung am 30.06. des Vorjahres		im laufenden Haushaltsjahr		Bemerkung
		Anzahl	Bewertung	Anzahl	Bewertung	Anzahl	Bewertung	
1	2	3a	3b	4a	4b	5a	5b	6
00597 - 0532.1	Sozialarbeiter/-in	0,8750	S14	0,8750	S14	1,0000	S14	53.4.06 TZ befristet 35 h/wö
00598 - 0533.1	Sozialarbeiter/-in	1,0000	S14	1,0000	S14	1,0000	S14	53.4.07
00599 - 0534.1	Sozialarbeiter/-in	1,0000	S14	1,0000	S14	1,0000	S14	53.4.08
00600 - 0535.1	Sozialarbeiter/-in	1,0000	S14	1,0000	S14	1,0000	S14	53.4.09
00601 - 0536.1	Sozialarbeiter/-in	1,0000	S14	1,0000	S14	1,0000	S14	53.4.10
00602 - 0537.1	Sozialarbeiter/-in	1,0000	S14	1,0000	S14	1,0000	S14	53.4.11
00603 - 0538.1	Sozialarbeiter/-in	1,0000	S14	1,0000	S14	1,0000	S14	53.4.12
00604 - 0553.1	SB im sozialpsychiatrischen Dienst	0,0000		0,0000		1,0000	E 7	Stellenmehrbedarf
00605 - 0127.1	Sozialarbeiter/-in	0,7500	S14	0,0000		0,0000		53.4.13
Summe	**13**	**11,1250**		**10,6250**		**12,0000**		

Dez. 3 Kreisentwicklung, Bauen, Umwelt

00606 - 0762.1	Dezernent DIII u. 1. Stellvertreter d. Landrates, Beigeordneter/Beigeordnete	1,0000	B 4	1,0000	B 4	1,0000	B 4	3.0.01
00607 - 0763.1	Sekretärin	1,0000	E 8	0,8500	E 8	1,0000	E 8	3.0.02 TZ befristet 34 h/wö
00608 - 0765.1	Stabsstelle SB Partnerschaften/dt.-poln. Projekte/EU-Projekte	1,0000	E 13	1,0000	E 13	0,0000		3.0.04
Summe	**3**	**3,0000**		**2,8500**		**2,0000**		

3.3 Stabsstelle Beteiligungen

00609 - 0766.1	Leiter/-in	0,7250	E 11	0,7250	E 11	0,7250	E 11	3.3.01 Tz 29,00 h befristet
00610 - 0767.1	Teamleiter/-in Beteiligungen	1,0000	E 10	1,0000	E 10	1,0000	E 10	3.3.02
00611 - 0136.1	SB Beteiligungen, Kreisverwaltungsoberinspektor/-oberin-spektorin	1,0000	A10	1,0000	E 9b	1,0000	A10	3.3.03 Bewertung 57. BWK
00612 - 0769.1	Teamleiter/-in ÖPNV/Schülerbeförderung	1,0000	E 10	1,0000	E 10	1,0000	E 10	3.3.04 TZ befristet 38 h/wö
00613 - 0773.1	SB Schülerbeförderung/ÖPNV	1,0000	E 8	1,0000	E 8	1,0000	E 8	3.3.08
00614 - 0772.1	SB Schülerbeförderung	0,8750	E 8	0,9250	E 8	1,0000	E 8	3.3.07 TZ befristet 37 h/wö
00615 - 0770.1	SB Schülerbeförderung	1,0000	E 8	1,0000	E 8	1,0000	E 8	3.3.05
00616 - 0771.1	SB Schülerbeförderung	1,0000	E 8	1,0000	E 8	1,0000	E 8	3.3.06

A - Verwaltung

laufende Nummer	Bezeichnung der Stelle Amts-/Funktionsbezeichnung	im Vorjahr		tats. Besetzung am 30.06. des Vorjahres		im laufenden Haushaltsjahr		Bemerkung
		Anzahl	Bewertung	Anzahl	Bewertung	Anzahl	Bewertung	
1	2	3a	3b	4a	4b	5a	5b	6
00617 - 0554.1	SB Schülerbeförderung	0,0000		0,0000		1,0000	E 8	Stellenmehrbedarf
Summe	**9**	**7,6000**		**7,6500**		**8,7250**		

36 Straßenverkehrsamt

00618 - 0109.1	Amtsleiter/-in und in PU SL Kfz.-Zulassungsstelle	1,0000	E 13	1,0000	E 13	1,0000	E 13	36.0.01
00619 - 0110.1	Sekretärin/SB Haushalt	1,0000	E 7	1,0000	E 7	1,0000	E 7	36.0.02
Summe	**2**	**2,0000**		**2,0000**		**2,0000**		

36.1 SG Führerscheinstelle

00620 - 0111.1	Sachgebietsleiter/-in, Kreisverwaltungsamtmann/-amtfrau	1,0000	A11	1,0000	A11	1,0000	A11	36.1.01
00621 - 0112.1	SB Führerscheine	1,0000	E 8	1,0000	E 9a	1,0000	E 9a	36.1.02 Bewertung 47. BWK
00622 - 0113.1	SB Führerscheine	1,0000	E 8	1,0000	E 9a	1,0000	E 9a	36.1.03 Bewertung 47. BWK
00623 - 0114.1	SB Führerscheine	1,0000	E 8	1,0000	E 9a	1,0000	E 9a	36.1.04 Bewertung 47. BWK
00624 - 0115.1	SB Führerscheine	1,0000	E 8	1,0000	E 9a	1,0000	E 9a	36.1.05 Bewertung 47. BWK
00625 - 0116.1	SB Führerscheine	1,0000	E 8	0,9250	E 9a	1,0000	E 9a	36.1.06 TZ befristet 37 h/wö Bewertung 47. BWK
00626 - 0117.1	SB Führerscheine	1,0000	E 8	1,0000	E 9a	1,0000	E 9a	36.1.07 Bewertung 47. BWK
Summe	**7**	**7,0000**		**6,9250**		**7,0000**		

36.2 SG Kfz-Zulassung

00627 - 0118.1	Systemverantwortliche/-r	1,0000	E 8	1,0000	E 9a	1,0000	E 9a	36.2.01 Bewertung 54. BWK
00628 - 0119.1	Hauptsachbearbeiter/-in	1,0000	E 8	1,0000	E 8	1,0000	E 9a	36.2.02 Bewertung 56. BWK
00629 - 0120.1	SB Kfz-Zulassung	1,0000	E 7	1,0000	E 6	1,0000	E 7	36.2.03
00630 - 0121.1	SB Kfz-Zulassung	1,0000	E 7	1,0000	E 7	1,0000	E 7	36.2.04
00631 - 0122.1	SB Kfz-Zulassung	0,9500	E 7	0,9500	E 6	0,9500	E 7	36.2.05 Tz 38,00 h befristet
00632 - 0123.1	SB Kfz-Zulassung	1,0000	E 7	0,9000	E 7	0,9000	E 7	36.2.06 Tz 36,00 h befristet
00633 - 0124.1	SB Kfz-Zulassung	0,9500	E 7	0,9500	E 6	0,9500	E 7	36.2.07 Tz 38,00 h befristet

A - Verwaltung

laufende Nummer	Bezeichnung der Stelle Amts-/Funktionsbezeichnung	im Vorjahr		tats. Besetzung am 30.06. des Vorjahres		im laufenden Haushaltsjahr		Bemerkung
		Anzahl	Bewertung	Anzahl	Bewertung	Anzahl	Bewertung	
1	2	3a	3b	4a	4b	5a	5b	6
00634 - 0125.1	SB Kfz-Zulassung	0,9500	E 7	0,9500	E 6	1,0000	E 7	36.2.08
00635 - 0126.1	SB Kfz-Zulassung	0,8750	E 7	0,9500	E 7	1,0000	E 7	36.2.09 TZ befristet 38 h/wö
00636 - 0128.1	SB Zulassung/Kasse	1,0000	E 7	1,0000	E 6	1,0000	E 7	36.2.11
00637 - 0129.1	SB Kfz-Zulassung/EDV	1,0000	E 7	1,0000	E 7	1,0000	E 7	36.2.12
00638 - 0130.1	SB Kfz-Zulassung	0,8750	E 7	1,0000	E 7	1,0000	E 7	36.2.13
00639 - 0131.1	SB Kfz-Zulassung	1,0000	E 7	1,0000	E 7	1,0000	E 7	36.2.14
00640 - 0132.1	SB Kfz-Zulassung	1,0000	E 7	0,9500	E 7	0,9500	E 7	36.2.15 Tz 38,00 h befristet
00641 - 0133.1	SB Zulassung/Kasse	1,0000	E 7	1,0000	E 7	1,0000	E 7	36.2.16
00642 - 0134.1	SB Versicherungen	1,0000	E 7	1,0000	E 7	1,0000	E 7	36.2.17
00643 - 0135.1	SB Versicherungen	1,0000	E 7	0,8750	E 7	0,8750	E 7	36.2.18 Tz 35,00 h befristet
00644 - 0138.1	SB Kfz-Zulassung	1,0000	E 7	1,0000	E 7	1,0000	E 7	36.2.23 Stelle temporär bis 31.12.2021 Herkunft: 0,05 von 122; 01, von 123; 0,05 von 124; 0,05 von 132; 0,125 von 135; 0,075 von 36.3.07; 0,075 von 149; 0,1 von 157
00645 - 0696.1	SB Zulassung/Kasse	0,0000		0,0000		1,0000	E 7	Stellenmehrbedarf
Summe	**19**	**17,6000**		**17,5250**		**18,6250**		

36.3 SG Bußgeldstelle

00646 - 0139.1	Sachgebietsleiter/-in	1,0000	E 9c	1,0000	E 9c	1,0000	E 10	36.3.01 Bewertung 56. BWK
00647 - 0140.1	SB Verkehrsordnungswidrigkeiten	1,0000	E 8	1,0000	E 8	1,0000	E 8	36.3.02
00648 - 0141.1	SB Verkehrsordnungswidrigkeiten	0,9500	E 8	0,9500	E 8	1,0000	E 8	36.3.03 TZ befristet 38 h/wö
00649 - 0142.1	SB Verkehrsordnungswidrigkeiten	1,0000	E 8	1,0000	E 8	1,0000	E 8	36.3.04
00650 - 0143.1	SB Verkehrsordnungswidrigkeiten	1,0000	E 8	0,0000		1,0000	E 8	36.3.05
00651 - 0144.1	SB Verkehrsordnungswidrigkeiten, Kreisverwaltungshauptsekretär/ -sekretärin	1,0000	A8	0,9000	A8	1,0000	A8	36.3.06 TZ befristet 36 h/wö
00652 - 0145.1	SB Verkehrsordnungswidrigkeiten, Kreisverwaltungshauptsekretär/ -sekretärin	0,9250	A8	0,9250	A8	0,9250	A8	36.3.07 Tz 37,00 h befristet
00653 - 0146.1	SB Verkehrsordnungswidrigkeiten	1,0000	E 8	1,0000	E 8	1,0000	E 8	36.3.08
00654 - 0147.1	SB Verkehrsordnungswidrigkeiten	1,0000	E 8	1,0000	E 8	1,0000	E 8	36.3.09

A - Verwaltung

laufende Nummer	Bezeichnung der Stelle Amts-/Funktionsbezeichnung	im Vorjahr		tats. Besetzung am 30.06. des Vorjahres		im laufenden Haushaltsjahr		Bemerkung
		Anzahl	Bewertung	Anzahl	Bewertung	Anzahl	Bewertung	
1	2	3a	3b	4a	4b	5a	5b	6
00655 - 0148.1	SB Verkehrsordnungswidrigkeiten	1,0000	E 8	1,0000	E 9a	1,0000	E 8	36.3.10
00656 - 0149.1	SB Verkehrsordnungswidrigkeiten	1,0000	E 8	0,9250	E 8	0,9250	E 8	36.3.11 Tz 37,00 h befristet
00657 - 0150.1	SB Verkehrsordnungswidrigkeiten	1,0000	E 8	1,0000	E 9a	1,0000	E 8	36.3.12
00658 - 0151.1	SB Verkehrsordnungswidrigkeiten	1,0000	E 8	1,0000	E 9a	1,0000	E 8	36.3.13
00659 - 0152.1	SB Außendienst	1,0000	E 5	1,0000	E 5	1,0000	E 5	36.3.14
00660 - 0153.1	SB Außendienst	1,0000	E 5	1,0000	E 5	1,0000	E 5	36.3.15
00661 - 0154.1	SB Außendienst	1,0000	E 5	1,0000	E 6	1,0000	E 5	36.3.16
00662 - 0155.1	SB Außendienst	1,0000	E 5	1,0000	E 6	1,0000	E 5	36.3.17
Summe	**17**	**16,8750**		**15,7000**		**16,8500**		

36.4 SG Verkehrsstelle

00663 - 0156.1	Sachgebietsleiter/-in, Kreisverwaltungsamtsrat/-amtsrätin	1,0000	A12	1,0000	A11	1,0000	A12	36.4.01
00664 - 0157.1	SB Verkehrslenkung	1,0000	E 9b	0,9000	E 9b	0,9000	E 9b	36.4.02 Tz 36,00 h befristet
00665 - 0158.1	SB Verkehrslenkung, Kreisverwaltungsinspektor/-inspektorin	1,0000	A9S	1,0000	A9	1,0000	A9	36.4.03
00666 - 0159.1	SB Sondergenehmigung/Verkehrssicherheit	1,0000	E 8	0,9000	E 9a	1,0000	E 9a	36.4.04 TZ befristet 36 h/wö Bewertung 47. BWK
00667 - 0160.1	SB Sondergenehmigung/Güterverkehr	1,0000	E 8	0,9000	E 8	1,0000	E 8	36.4.05 TZ befristet 36 h/wö
00668 - 0161.1	SB Verkehrslenkung	1,0000	E 9b	1,0000	E 9b	1,0000	E 9b	36.4.06
00669 - 0162.1	SB Sondergenehmigungen/Verkehrserzie-hung	1,0000	E 8	1,0000	E 8	1,0000	E 8	36.4.07
00670 - 0137.1	SB Verkehrslenkung	1,0000	A9	1,0000	E 9b	1,0000	E 9b	36.4.08 Stellenumwandlung
Summe	**8**	**8,0000**		**7,7000**		**7,9000**		

39 Veterinär- und Lebensmittelüberwachungsamt

00671 - 0181.1	Amtsleiter/-in Amtstierarzt, Leitender Kreisverwaltungsdirektor/-direktorin	1,0000	A16	1,0000	A16	1,0000	A16	39.0.01
00672 - 0182.1	Sekretärin/SB im amtstierärztlichen Dienst	1,0000	E 7	0,9500	E 6	1,0000	E 7	39.0.02 TZ befristet 38 h/wö
Summe	**2**	**2,0000**		**1,9500**		**2,0000**		

A - Verwaltung

laufende Nummer	Bezeichnung der Stelle Amts-/Funktionsbezeichnung	im Vorjahr		tats. Besetzung am 30.06. des Vorjahres		im laufenden Haushaltsjahr		Bemerkung
		Anzahl	Bewertung	Anzahl	Bewertung	Anzahl	Bewertung	
1	2	3a	3b	4a	4b	5a	5b	6
39.1 SG Veterinärwesen								
00673 - 0183.1	Amtstierarzt/-ärztin	1,0000	E 15	1,0000	E 15	1,0000	E 15	39.1.01
00674 - 0184.1	Amtstierarzt/-ärztin	1,0000	E 15	1,0000	E 15	1,0000	E 15	39.1.02
00675 - 0185.1	SB ordnungsbehördliche Aufgaben/Tiere	1,0000	E 9a	1,0000	E 8	1,0000	E 9a	39.1.03
00676 - 0186.1	SB ordnungsbehördliche Aufgaben/Tiere	0,9000	E 9a	0,9000	E 9a	0,9000	E 9a	39.1.04 Tz 36,00 h befristet
00677 - 0187.1	Amtstierarzt/-ärztin	1,0000	E 15	1,0000	E 15	1,0000	E 15	39.1.05
00678 - 0188.1	Amtstierarzt/-ärztin	1,0000	E 15	0,8000	E 15	1,0000	E 15	39.1.06 TZ befristet 32 h/wö
00679 - 0189.1	Amtstierarzt/-ärztin	1,0000	E 15	1,0000	E 14	1,0000	E 15	39.1.07
00680 - 0190.1	Tiergesundheitskontrolleur/-in	1,0000	E 9a	1,0000	E 9a	1,0000	E 9a	39.1.08
00681 - 0191.1	SB ordnungsbehördliche Aufgaben/Tiere	1,0000	E 9a	1,0000	E 9a	1,0000	E 9a	39.1.09
00682 - 0192.1	Amtstierarzt/-ärztin	0,5000	E 15	0,6250	E 15	0,5000	E 15	39.1.10 Tz 20,00 h
Summe	**10**	**9,4000**		**9,3250**		**9,4000**		
39.2 SG Lebensmittelüberwachung								
00683 - 0193.1	Amtstierarzt/ärztin	1,0000	E 15	1,0000	E 15	1,0000	E 15	39.2.01
00684 - 1432.1	Lebensmittelkontrolleur/-in	1,0000	E 9a	1,0000	E 9a	1,0000	E 9a	39.2.02
00685 - 1433.1	Lebensmittelkontrolleur/-in	1,0000	E 9a	0,9500	E 9a	1,0000	E 9a	39.2.03 TZ befristet 38 h/wö
00686 - 1434.1	Lebensmittelkontrolleur/-in	1,0000	E 9a	0,9500	E 9a	1,0000	E 9a	39.2.04 TZ befristet 38 h/wö
00687 - 1435.1	Amtstierarzt/ärztin	1,0000	E 15	0,8750	E 15	1,0000	E 15	39.2.05
00688 - 1436.1	Lebensmittelkontrolleur/-in	0,9500	E 9a	0,9500	E 9a	0,9500	E 9a	39.2.06 Tz 38,00 h
00689 - 1437.1	Lebensmittelkontrolleur/-in	1,0000	E 9a	1,0000	E 9a	1,0000	E 9a	39.2.07
00690 - 1438.1	Lebensmittelkontrolleur/-in	1,0000	E 9a	1,0000	E 9a	1,0000	E 9a	39.2.08
00691 - 1439.1	Verwaltungsleiter/-in/Koordinator/-in	1,0000	E 9c	1,0000	E 9c	1,0000	E 9c	39.2.09
00692 - 1440.1	Amtstierarzt/ärztin, Veterinärdirektor/Veterinärdirektorin	1,0000	A15	1,0000	A13	1,0000	A15	39.2.10
00693 - 1441.1	Amtstierarzt/ärztin	1,0000	E 15	1,0000	E 15	1,0000	E 15	39.2.11
00694 - 1442.1	Lebensmittelkontrolleur/-in	1,0000	E 9a	1,0000	E 9a	1,0000	E 9a	39.2.12
00695 - 1443.1	Lebensmittelkontrolleur/-in	1,0000	E 9a	1,0000	E 9a	1,0000	E 9a	39.2.13

A - Verwaltung

laufende Nummer	Bezeichnung der Stelle Amts-/Funktionsbezeichnung	im Vorjahr		tats. Besetzung am 30.06. des Vorjahres		im laufenden Haushaltsjahr		Bemerkung
		Anzahl	Bewertung	Anzahl	Bewertung	Anzahl	Bewertung	
1	2	3a	3b	4a	4b	5a	5b	6
00696 - 1444.1	Lebensmittelkontrolleur/-in	1,0000	E 9a	1,0000	E 9a	1,0000	E 9a	39.2.14
00697 - 1445.1	Lebensmittelkontrolleur/-in	1,0000	E 9a	1,0000	E 9a	1,0000	E 9a	39.2.15
00698 - 1446.1	Fleischkontrolleur/-in	0,7500	E 5	0,9000	E 5	0,7500	E 5	39.2.16 Tz 30,00 h
Summe	**16**	**15,7000**		**15,6250**		**15,7000**		

60 Amt für Bau, Natur- und Denkmalschutz

00699 - 1140.1	Amtsleiter/-in, Kreisbauoberrat/-oberrätin	1,0000	E 14	1,0000	E 14	1,0000	A14	60.0.01 Stellenumwandlung A 14 vorbehaltlich der Bewertung
00700 - 1141.1	Sekretärin	1,0000	E 6	1,0000	E 5	1,0000	E 6	60.0.02
Summe	**2**	**2,0000**		**2,0000**		**2,0000**		

60.1 SG Bauordnung

00701 - 1143.1	Sachgebietsleiter/-in, Kreisbauoberamtsrat/-oberamtsrätin	1,0000	A12	1,0000	A12	1,0000	A13	60.1.01 A 13 vorbehaltlich der Bewertung
00702 - 1144.1	SB Baugenehmigung/Technischer Prüfer/in	1,0000	E 10	1,0000	E 10	1,0000	E 10	60.1.02
00703 - 1145.1	SB Baugenehmigung/Technischer Prüfer/in	1,0000	E 10	1,0000	E 10	1,0000	E 10	60.1.03
00704 - 1146.1	SB Baugenehmigung/Technischer Prüfer/in	0,8750	E 10	1,0000	E 10	1,0000	E 10	60.1.04
00705 - 1147.1	SB Baugenehmigung/Technischer Prüfer/in	1,0000	E 10	1,0000	E 10	1,0000	E 10	60.1.06
00706 - 0951.1	SB Baugenehmigung/Technischer Prüfer/in	1,0000	E 10	1,0000	E 10	1,0000	E 10	60.1.07 TZ befristet 35 h/wö
00707 - 0952.1	SB Baugenehmigung/Technischer Prüfer/in	1,0000	A11	1,0000	E 10	1,0000	E 10	60.1.08 Stellenumwandlung
00708 - 0953.1	SB Baugenehmigung/Technischer Prüfer/in	0,9500	E 10	0,9500	E 10	0,9500	E 10	60.1.09 Tz 38,00 h
00709 - 0954.1	SB Baugenehmigung/Technischer Prüfer/in	0,8500	E 10	0,8500	E 10	0,8500	E 10	60.1.10 Tz 34,00 h befristet
00710 - 0955.1	SB Baugenehmigung/Technischer Prüfer/in	1,0000	A11	1,0000	E 10	1,0000	E 10	60.1.11 Stellenumwandlung
00711 - 0461.1	SB Baugenehmigung/Technischer Prüfer/in	0,0000		0,0000		1,0000	E 10	32.3.10 Stellenumwandlung und -transfer Vorjahr: SB Brandschutzprüfung SG 32.3

A - Verwaltung

laufende Nummer	Bezeichnung der Stelle Amts-/Funktionsbezeichnung	im Vorjahr		tats. Besetzung am 30.06. des Vorjahres		im laufenden Haushaltsjahr		Bemerkung
		Anzahl	Bewertung	Anzahl	Bewertung	Anzahl	Bewertung	
1	2	3a	3b	4a	4b	5a	5b	6
Summe	**11**	**9,6750**		**9,8000**		**10,8000**		
60.2 SG Bauverwaltung								
00712 - 0960.1	Sachgebietsleiter/-in	1,0000	E 12	1,0000	E 12	1,0000	E 12	60.2.01
00713 - 0961.1	SB ordnungsbehördliche Aufgaben/Widersprüche/Klagen, Kreisverwaltungsamtmann/-amtfrau	1,0000	A11	1,0000	A11	1,0000	A11	60.2.02
00714 - 0968.1	SB Ordnungsbehördliche Aufgaben, Kreisverwaltungsinspektor/-inspektorin	1,0000	A9S	1,0000	A9	1,0000	A9	60.2.09
00715 - 0962.1	SB ordnungsbehördliche Aufgaben/Widersprüche/Klagen	1,0000	E 10	1,0000	E 10	1,0000	E 10	60.2.03
00716 - 0963.1	SB ordnungsbehördliche Aufgaben/Widersprüche/Klagen	1,0000	E 9c	0,9250	E 9c	1,0000	E 9c	60.2.04 TZ befristet 37 h/wö
00717 - 0969.1	SB Ordnungsbehördliche Aufgaben	1,0000	E 9b	1,0000	E 9b	1,0000	E 9b	60.2.10
00718 - 0965.1	SB Ordnungsbehördliche Aufgaben	1,0000	E 9b	1,0000	E 9b	1,0000	E 9b	60.2.06
00719 - 0967.1	SB ordnungsbehördliche Aufgaben/Bauaufseher	1,0000	E 9a	1,0000	E 8	1,0000	E 9a	60.2.08
00720 - 0966.1	SB Ordnungsbehördliche Aufgaben	0,8750	E 9a	1,0000	E 9a	1,0000	E 9a	60.2.07
00721 - 0555.1	Baukontrolleur/-in/Bauaufsicht	0,0000		0,0000		1,0000	E 9a	Stellenmehrbedarf
00722 - 0970.1	SB Baulasten	1,0000	E 8	1,0000	E 8	1,0000	E 8	60.2.11
00723 - 0964.1	SB Baulasten	1,0000	E 8	1,0000	E 8	1,0000	E 8	60.2.05
00724 - 0971.1	SB Haushalt/ Abgeschlossenheit	1,0000	E 6	1,0000	E 6	1,0000	E 6	60.2.12
00725 - 0973.1	SB Stammdatenaufnahme	1,0000	E 5	1,0000	E 5	1,0000	E 5	60.2.14
00726 - 0987.1	SB Registratur/Verwaltung	1,0000	E 6	1,0000	E 6	1,0000	E 6	60.3.10 Stellenumwandlung und -transfer Vorjahr: Sekretärin SG 60.3 Hoch- und Tiefbau
00727 - 0976.1	SB Registratur/Verwaltung	1,0000	E 5	1,0000	E 6	1,0000	E 5	60.2.17
Summe	**16**	**14,8750**		**14,9250**		**16,0000**		
60.3 SG Bauleitplanung/Denkmalschutz								
00728 - 0991.1	Sachgebietsleiter/-in	1,0000	E 11	1,0000	E 11	1,0000	E 11	60.4.01
00729 - 0992.1	SB Bauleitplanung	0,9500	E 10	0,9500	E 10	0,9500	E 10	60.4.02 Tz 38,00 h
00730 - 0993.1	SB Bauleitplanung	1,0000	E 10	1,0000	E 10	1,0000	E 10	60.4.03

A - Verwaltung

laufende Nummer	Bezeichnung der Stelle Amts-/Funktionsbezeichnung	im Vorjahr		tats. Besetzung am 30.06. des Vorjahres		im laufenden Haushaltsjahr		Bemerkung
		Anzahl	Bewertung	Anzahl	Bewertung	Anzahl	Bewertung	
1	2	3a	3b	4a	4b	5a	5b	6
00731 - 0999.1	SB Bauleitplanung/Vorbescheide	0,8750	E 10	0,8750	E 10	1,0000	E 10	60.4.10 Stelle temporär bis 31.12.2021 Herkunft: 0,1 von 1861; 0,15 von 954; 0,125 von 982; 0,1 von 988; 0,1 von 989; 0,125 von 684; 0,05 von 1007; 0,125 von 1011; 0,125 von 1252
00732 - 0558.1	SB Bauleitplanung/Vorbescheide, Kreisverwaltungsoberinspektor/-oberinspektorin	0,0000		0,0000		1,0000	A10	Stellenmehrbedarf
00733 - 0165.1	SB Bauleitplanung/Vorbescheide, Kreisverwaltungsoberinspektor/-oberinspektorin	1,0000	E 10	1,0000	A9	1,0000	A10	60.4.09 Stellenumwandlung
00734 - 0164.1	SB Bauleitplanung/Vorbescheide, Kreisverwaltungsoberinspektor/-oberinspektorin	1,0000	A10	1,0000	E 9c	1,0000	A10	60.4.08
00735 - 0994.1	SB Denkmalschutz/-pflege	1,0000	E 10	1,0000	E 10	1,0000	E 10	60.4.04
00736 - 0995.1	SB Denkmalschutz/-pflege	0,7500	E 10	0,7500	E 10	1,0000	E 10	60.4.05 TZ befristet 30 h/wö
00737 - 0996.1	SB Denkmalschutz/-pflege	1,0000	E 10	1,0000	E 9b	1,0000	E 10	60.4.06
00738 - 0997.1	SB Denkmalschutz/-pflege	1,0000	E 10	1,0000	E 10	1,0000	E 10	60.4.07
Summe	**11**	**9,5750**		**9,5750**		**10,9500**		

60.4 SG Naturschutz

00739 - 1000.1	Sachgebietsleiter/-in	1,0000	E 11	1,0000	E 11	1,0000	E 11	60.5.01
00740 - 1001.1	SB Landschaftsplanung/Artenschutz	1,0000	E 10	1,0000	E 10	1,0000	E 10	60.5.02
00741 - 1002.1	SB Umweltprüfung/ Naturschutzgenehmigung/ Gewässerschutz	1,0000	E 10	1,0000	E 10	1,0000	E 10	60.5.03
00742 - 1003.1	SB Schutzverordnungen/Eingriffsregelung	1,0000	E 10	1,0000	E 10	1,0000	E 10	60.5.04
00743 - 1004.1	SB Gehölzschutz/Alleenschutz/Eingriffe	1,0000	E 10	1,0000	E 10	1,0000	E 10	60.5.05
00744 - 1010.1	SB Naturschutz	0,8750	E 10	0,8750	E 10	1,0000	E 10	60.5.11 TZ befristet 35 h/wö
00745 - 1011.1	SB Naturschutz	0,8750	E 10	0,8750	E 10	0,8750	E 10	60.5.12 Tz 35,00 h befristet
00746 - 1012.1	SB Naturschutz	1,0000	E 10	0,9000	E 10	1,0000	E 10	60.5.13
00747 - 1014.1	SB Naturschutz	1,0000	E 10	0,8750	E 10	1,0000	E 10	60.5.15 TZ befristet 35 h/wö
00748 - 0560.1	SB Naturschutz	0,0000		0,0000		1,0000	E 10	Stellenmehrbedarf temporär für 3 Jahre

A - Verwaltung

laufende Nummer	Bezeichnung der Stelle Amts-/Funktionsbezeichnung	im Vorjahr		tats. Besetzung am 30.06. des Vorjahres		im laufenden Haushaltsjahr		Bemerkung
		Anzahl	Bewertung	Anzahl	Bewertung	Anzahl	Bewertung	
1	2	3a	3b	4a	4b	5a	5b	6
00749 - 1005.1	SB Eingriffsregelung/Alleen- und Baumschutz	1,0000	E 9c	1,0000	E 9c	1,0000	E 9c	60.5.06
00750 - 1013.1	SB Genehmigungsverfahren	1,0000	E 10	1,0000	E 10	1,0000	E 10	60.5.14
00751 - 1009.1	SB Landschaftspflege und -planung	1,0000	E 9c	1,0000	E 9c	1,0000	E 9c	60.5.10
00752 - 1006.1	SB Landschaftspflege und -planung	1,0000	E 9c	1,0000	E 9c	1,0000	E 9c	60.5.07
00753 - 1008.1	SB Landschaftspflege und -planung	1,0000	E 9c	1,0000	E 9c	1,0000	E 9c	60.5.09
00754 - 1007.1	SB Landschaftspflege und -planung	0,9500	E 9c	0,9500	E 9b	1,0000	E 9c	60.5.08 TZ befristet 38 h/wö
00755 - 0562.1	SB Genehmigung Windkraftanlagen	0,0000		0,0000		1,0000	E 10	Stellenmehrbedarf temporär für 3 Jahre
Summe	**17**	**14,7000**		**14,4750**		**16,8750**		

62 Kataster- und Vermessungsamt

00756 - 1040.1	Amtsleiter/-in, Vermessungsdirektor/Vermessungs-direktorin	1,0000	A15	1,0000	A15	1,0000	A15	62.0.01
00757 - 1149.1	Sekretärin/Assistenz	1,0000	E 7	1,0000	E 7	1,0000	E 7	62.0.06 TZ befristet 30 h/wö
Summe	**2**	**2,0000**		**2,0000**		**2,0000**		

62.1 SG Geodatenzentrum

00758 - 1151.1	Sachgebietsleiter/-in, Vermessungsoberrat/Vermessungs-oberrätin	1,0000	A14	1,0000	A14	1,0000	A14	62.1.01
00759 - 1152.1	SB Auskunft/Prüfung	1,0000	E 10	1,0000	E 10	1,0000	E 10	62.1.02
00760 - 1153.1	SB Auskunft	1,0000	E 8	0,9000	E 8	1,0000	E 8	62.1.03 TZ befristet 36 h/wö
00761 - 1155.1	SB Auskunft	0,9125	E 6	0,9125	E 6	0,9125	E 6	62.1.05 Tz 36,50 h
00762 - 1156.1	SB Auskunft	1,0000	E 6	1,0000	E 6	1,0000	E 6	62.1.06
00763 - 1158.1	SB Auskunft	1,0000	E 6	1,0000	E 6	1,0000	E 6	62.1.08
00764 - 1159.1	SB Auskunft	0,9250	E 5	0,9250	E 5	1,0000	E 5	62.1.09 TZ befristet 37 h/wö
Summe	**7**	**6,8375**		**6,7375**		**6,9125**		

62.2 SG Liegenschaftskataster

00765 - 1160.1	Sachgebietsleiter/-in	1,0000	E 12	1,0000	E 12	1,0000	E 12	62.2.01
00766 - 1161.1	SB ALK/ALKIS	1,0000	E 10	1,0000	E 10	1,0000	E 10	62.2.02
00767 - 1173.1	Prüfer/-in	1,0000	E 10	1,0000	E 10	1,0000	E 10	62.2.14

A - Verwaltung

laufende Nummer	Bezeichnung der Stelle Amts-/Funktionsbezeichnung	im Vorjahr		tats. Besetzung am 30.06. des Vorjahres		im laufenden Haushaltsjahr		Bemerkung
		Anzahl	Bewertung	Anzahl	Bewertung	Anzahl	Bewertung	
1	2	3a	3b	4a	4b	5a	5b	6
00768 - 1165.1	SB Messungsvorbereitungen	1,0000	E 9a	1,0000	E 9a	1,0000	E 9a	62.2.06
00769 - 1166.1	SB Messungsvorbereitungen	1,0000	E 9a	1,0000	E 9a	1,0000	E 9a	62.2.07
00770 - 1164.1	SB Messungsvorbereitungen	1,0000	E 9a	1,0000	E 8	1,0000	E 8	62.2.05 Stellenumwandlung Bewertung 52. BWK
00771 - 1171.1	SB Messungsvorbereitungen	1,0000	E 7	1,0000	E 7	1,0000	E 7	62.2.12
00772 - 1169.1	SB Messungsvorbereitungen	1,0000	E 7	1,0000	E 7	1,0000	E 7	62.2.10
00773 - 1170.1	SB Messungsvorbereitungen	1,0000	E 7	1,0000	E 8	1,0000	E 7	62.2.11 TZ befristet 38 h/wö
00774 - 1162.1	SB Fortführung des Lika	1,0000	E 9a	1,0000	E 9a	1,0000	E 9a	62.2.03
00775 - 1163.1	SB Fortführung des Lika	1,0000	E 9a	1,0000	E 9a	1,0000	E 9a	62.2.04
00776 - 1168.1	SB Fortführung des Lika	1,0000	E 8	1,0000	E 8	1,0000	E 9a	62.2.09 EG 9a vorbehaltlich der Bewertung
00777 - 1172.1	SB Fortführung des Lika	1,0000	E 8	1,0000	E 8	1,0000	E 8	62.2.13
00778 - 1167.1	SB Fortführung des Lika	1,0000	E 6	0,0000		1,0000	E 6	62.2.08
Summe	**14**	**14,0000**		**13,0000**		**14,0000**		

62.3 SG Vermessung

00779 - 1174.1	Sachgebietsleiter/-in	1,0000	E 12	1,0000	E 12	1,0000	E 12	62.3.01
00780 - 1175.1	Messtruppführer/-in	1,0000	E 10	1,0000	E 10	1,0000	E 11	62.3.02 EG 11 vorbehaltlich der Bewertung
00781 - 1177.1	Messtruppführer/-in	1,0000	E 10	1,0000	E 9a	1,0000	E 10	62.3.04
00782 - 1178.1	Auswerter/-in	1,0000	E 10	1,0000	E 9c	1,0000	E 10	62.3.05
00783 - 1180.1	VT im Außendienst	1,0000	E 8	1,0000	E 8	1,0000	E 8	62.3.07
00784 - 1179.1	VT im Außendienst	1,0000	E 8	1,0000	E 8	1,0000	E 8	62.3.06
Summe	**6**	**6,0000**		**6,0000**		**6,0000**		

62.4 SG Erneuerung

00785 - 1181.1	Sachgebietsleiter/-in	0,6750	E 11	0,6750	E 11	1,0000	E 11	62.4.01 TZ befristet 27 h/wö
00786 - 1182.1	SB Prüfung	1,0000	E 11	1,0000	E 11	1,0000	E 11	62.4.02
00787 - 1183.1	SB Geobasisdaten	1,0000	E 8	1,0000	E 8	1,0000	E 8	62.4.03
00788 - 1184.1	SB Geobasisdaten	1,0000	E 9a	1,0000	E 9a	1,0000	E 9a	62.4.04
00789 - 1185.1	SB Geobasisdaten	1,0000	E 9a	1,0000	E 9a	1,0000	E 9a	62.4.05

A - Verwaltung

laufende Nummer	Bezeichnung der Stelle Amts-/Funktionsbezeichnung	im Vorjahr		tats. Besetzung am 30.06. des Vorjahres		im laufenden Haushaltsjahr		Bemerkung
		Anzahl	Bewertung	Anzahl	Bewertung	Anzahl	Bewertung	
1	2	3a	3b	4a	4b	5a	5b	6
00790 - 1186.1	SB Geobasisdaten	1,0000	E 6	1,0000	E 6	1,0000	E 8	62.4.06 Stellenumwandlung EG 8 vorbehaltlich der Bewertung
00791 - 1187.1	SB Geobasisdaten	1,0000	E 8	1,0000	E 8	1,0000	E 8	62.4.07
Summe	**7**	**6,6750**		**6,6750**		**7,0000**		

62.5 SG Geoservice

00792 - 1188.1	Sachgebietsleiter/-in, Vermessungsrat/Vermessungsrätin	1,0000	A13	1,0000	A13	1,0000	A13	62.5.01
00793 - 1189.1	Koordinator/-in ALKIS	0,9000	E 11	0,9000	E 11	1,0000	E 11	62.5.02 TZ befristet 36 h/wö
00794 - 1192.1	SB Geobasisdaten	1,0000	E 9a	1,0000	E 9a	1,0000	E 9a	62.5.05
00795 - 1193.1	SB Geobasisdaten	1,0000	E 9a	0,0000		1,0000	E 8	62.5.06
00796 - 1194.1	SB Geobasisdaten	1,0000	E 9a	1,0000	E 9a	1,0000	E 8	62.5.07
00797 - 1191.1	SB Eigentümer	1,0000	E 6	1,0000	E 6	1,0000	E 6	62.5.04
00798 - 1190.1	SB Auskünfte/Auszüge	1,0000	E 6	1,0000	E 6	1,0000	E 6	62.5.03
Summe	**7**	**6,9000**		**5,9000**		**7,0000**		

62.6 SG Geodatenservice

00799 - 1195.1	Sachgebietsleiter/-in	1,0000	E 12	1,0000	E 12	1,0000	E 12	62.6.01
00800 - 1196.1	SB Prüfung/Widersprüche	1,0000	E 11	0,8750	E 11	1,0000	E 11	62.6.02 TZ befristet 35 h/wö
00801 - 1210.1	Prüfer/-in	1,0000	E 10	1,0000	E 10	1,0000	E 11	62.6.16 EG 11 vorbehaltlich der Bewertung
00802 - 1197.1	SB Vorprüfung	0,8750	E 10	0,0000		1,0000	E 10	62.6.03
00803 - 1204.1	SB Vermessung	1,0000	E 9a	1,0000	E 9a	1,0000	E 9a	62.6.10
00804 - 1205.1	SB Vermessung	1,0000	E 9a	1,0000	E 9a	1,0000	E 9a	62.6.11
00805 - 1206.1	SB Vermessung/Kataster	1,0000	E 6	1,0000	E 6	1,0000	E 6	62.6.12
00806 - 1198.1	SB Fortführung/Übernahme	1,0000	E 9a	1,0000	E 9a	1,0000	E 9a	62.6.04
00807 - 1199.1	SB Fortführung/Übernahme	1,0000	E 9a	1,0000	E 9a	1,0000	E 9a	62.6.05
00808 - 1200.1	SB Fortführung/Übernahme	0,9250	E 9a	0,9250	E 9a	1,0000	E 9a	62.6.06 TZ befristet 38 h/wö
00809 - 1209.1	SB Fortführung/Übernahme	1,0000	E 7	1,0000	E 6	1,0000	E 7	62.6.15
00810 - 1207.1	SB Bereitstellung von Katasterunterlagen	1,0000	E 9a	1,0000	E 9a	1,0000	E 9a	62.6.13

A - Verwaltung

laufende Nummer	Bezeichnung der Stelle Amts-/Funktionsbezeichnung	im Vorjahr		tats. Besetzung am 30.06. des Vorjahres		im laufenden Haushaltsjahr		Bemerkung
		Anzahl	Bewertung	Anzahl	Bewertung	Anzahl	Bewertung	
1	2	3a	3b	4a	4b	5a	5b	6
00811 - 1208.1	SB Bereitstellung von Katasterunterlagen	1,0000	E 9a	1,0000	E 9a	1,0000	E 9a	62.6.14
00812 - 1203.1	SB Bereitstellung von Katasterunterlagen	1,0000	E 8	1,0000	E 8	1,0000	E 8	62.6.09
Summe	**14**	**13,8000**		**12,8000**		**14,0000**		

62.7 SG Geschäftsstelle Gutachterausschuss

00813 - 1211.1	Leiter/-in	1,0000	E 11	1,0000	E 11	1,0000	E 11	62.7.01
00814 - 1212.1	SB der Geschäftsstelle GA	1,0000	E 10	1,0000	E 10	1,0000	E 10	62.7.02
00815 - 1213.1	SB der Geschäftsstelle GA	1,0000	E 9a	0,9500	E 9a	1,0000	E 9a	62.7.03 TZ befristet 38 h/wö
00816 - 1214.1	SB der Geschäftsstelle GA	1,0000	E 9a	0,9500	E 9a	1,0000	E 9a	62.7.04 TZ befristet 38 h/wö
00817 - 1215.1	SB der Geschäftsstelle GA	1,0000	E 8	1,0000	E 8	1,0000	E 8	62.7.05
00818 - 1216.1	SB der Geschäftsstelle GA	1,0000	E 8	1,0000	E 8	1,0000	E 8	62.7.06
00819 - 1217.1	SB der Geschäftsstelle GA	0,9500	E 10	0,9500	E 10	1,0000	E 10	62.7.07 TZ befristet 38 h/wö
00820 - 1218.1	SB der Geschäftsstelle GA	1,0000	E 8	1,0000	E 8	1,0000	E 8	62.7.08
Summe	**8**	**7,9500**		**7,8500**		**8,0000**		

62.8 SG Geoinformation

00821 - 1041.1	Sachgebietsleiter/-in	1,0000	E 11	0,8750	E 11	1,0000	E 11	62.0.02 TZ befristet 35 h/wö Stellenumwandlung und -transfer aus 62.0
00822 - 1042.1	SB Geoinformation	1,0000	E 11	1,0000	E 11	1,0000	E 11	62.0.03 Stellentransfer aus 62.0
00823 - 1043.1	SB Geoinformation	0,8750	E 10	0,8750	E 10	1,0000	E 10	62.0.04 TZ befristet 35 h/wö Stellentransfer aus 62.0
00824 - 1150.1	SB Geoinformation	1,0000	E 10	1,0000	E 10	1,0000	E 10	62.0.07 Stellentransfer aus 62.0
00825 - 1201.1	SB Geoinformation	1,0000	E 9a	1,0000	E 9a	1,0000	E 10	62.6.07 Stellenumwandlung und -transfer Vorjahr: SB Fortführung/Prüfung SG 62.6
00826 - 0166.1	SB Geoinformation	1,0000	E 10	0,0000		1,0000	E 10	62.0.08 Stellentransfer aus 62.0
00827 - 1148.1	SB Geoinformation	0,8750	E 8	0,8750	E 8	1,0000	E 8	62.0.05 TZ befristet 35 h/wö Stellentransfer aus 62.0
Summe	**7**	**6,7500**		**5,6250**		**7,0000**		

65 Amt für Hoch- und Tiefbau und Immobilienmanagement

A - Verwaltung

laufende Nummer	Bezeichnung der Stelle Amts-/Funktionsbezeichnung	im Vorjahr		tats. Besetzung am 30.06. des Vorjahres		im laufenden Haushaltsjahr		Bemerkung
		Anzahl	Bewertung	Anzahl	Bewertung	Anzahl	Bewertung	
1	2	3a	3b	4a	4b	5a	5b	6
00828 - 1390.1	Amtsleiter/-in, Kreisbauoberrat/-oberrätin	1,0000	E 13	1,0000	E 13	1,0000	A14	13.0.01 Stellenumwandlung A 14 vorbehaltlich der Bewertung
00829 - 0683.1	Sekretärin/SB	0,0000		0,0000		1,0000	E 6	70.1.12 TZ befristet 38 h/wö Stellenumwandlung und -transfer Vorjahr: SB Genehmigung GVO SG 70.1
00830 - 0972.1	SB Haushalt/Betriebswirtschaft	1,0000	E 9c	1,0000	E 9b	1,0000	E 9b	60.2.13 Stellentransfer; Vorjahr SG 60.2
Summe	**3**	**2,0000**		**2,0000**		**3,0000**		

65.1 SG Hochbau und Immobilienmanagement

00831 - 0978.1	Sachgebietsleiter/-in, Kreisbauamtsrat/-amtsrätin	1,0000	A12	1,0000	A12	1,0000	A12	60.3.01
00832 - 0990.1	SB Hochbau	1,0000	E 10	1,0000	E 10	1,0000	E 10	60.3.13
00833 - 0979.1	SB Hochbau	1,0000	E 10	1,0000	E 10	1,0000	E 10	60.3.02
00834 - 0981.1	SB Hochbau	1,0000	E 10	0,5000	E 10	1,0000	E 10	60.3.04
00835 - 0982.1	SB Hochbau	0,8750	E 10	0,8750	E 10	0,8750	E 10	60.3.05 Tz 35,00 h befristet
00836 - 0980.1	SB Hochbau	1,0000	E 10	1,0000	E 10	1,0000	E 10	60.3.03
00837 - 0988.1	SB Zuwendungsbauten	0,9000	E 10	0,9000	E 10	0,9000	E 10	60.3.11 Tz 36,00 h befristet
00838 - 1396.1	SB Hausverwaltung/ Liegenschaften	1,0000	E 9c	1,0000	E 9c	1,0000	E 9c	13.0.07
00839 - 1392.1	SB Liegenschaften	1,0000	E 9c	1,0000	E 9c	1,0000	E 9c	13.0.03
00840 - 1393.1	SB Liegenschaften	1,0000	E 9c	1,0000	E 9c	1,0000	E 9c	13.0.04
00841 - 1397.1	SB Gebäudemanagement	1,0000	E 9b	1,0000	E 9b	1,0000	E 9b	13.1.02
00842 - 1395.1	SB Versicherungen	1,0000	E 9b	1,0000	E 9b	1,0000	E 9b	13.0.06 KU 01.02.2021
00843 - 1399.1	SB Hausverwaltung/Doppik	0,8750	E 8	0,8250	E 8	0,8500	E 8	13.1.04 Tz 34,00 h befristet
00844 - 1394.1	SB Versicherung/ Raumplanung	1,0000	E 8	1,0000	E 8	1,0000	E 8	13.0.05
00845 - 1391.1	MA Immobilienmanagement	0,5500	E 5	0,0000		0,5500	E 5	13.0.02 Tz 22,00 h Stellenumwandlung
Summe	**15**	**14,2000**		**13,1000**		**14,1750**		

65.2 SG Tiefbau

A - Verwaltung

laufende Nummer	Bezeichnung der Stelle Amts-/Funktionsbezeichnung	im Vorjahr		tats. Besetzung am 30.06. des Vorjahres		im laufenden Haushaltsjahr		Bemerkung
		Anzahl	Bewertung	Anzahl	Bewertung	Anzahl	Bewertung	
1	2	3a	3b	4a	4b	5a	5b	6
00846 - 0985.1	Sachgebietsleiter/-in	1,0000	E 10	1,0000	E 10	1,0000	E 11	60.3.08 Stellenumwandlung EG 11 vorbehaltlich der Bewertung
00847 - 0983.1	SB Straßen/Tiefbau	1,0000	E 10	1,0000	E 10	1,0000	E 10	60.3.06
00848 - 0984.1	SB Straßen/Tiefbau	1,0000	E 10	1,0000	E 10	1,0000	E 10	60.3.07 TZ befristet 36 h/wö
00849 - 0986.1	SB Straßen/Tiefbau	1,0000	E 10	1,0000	E 10	1,0000	E 10	60.3.09
00850 - 0556.1	SB Straßen/Tiefbau	0,0000		0,0000		1,0000	E 10	Stellenmehrbedarf temporär für 3 Jahre
00851 - 0989.1	SB Grunderwerb/ Straßenverwaltung	0,9750	E 9c	0,9000	E 9c	0,9000	E 9c	60.3.12 Tz 36,00 h befristet
00852 - 0684.1	SB Grunderwerb	0,0000		0,0000		0,8750	E 9c	71.0.10 Tz 35,00 h befristet Stellenumwandlung und -transfer Vorjahr: SB RBH JC Süd
Summe	**7**	**4,9750**		**4,9000**		**6,7750**		

70 Amt für Wasserwirtschaft und Kreisentwicklung

00853 - 1219.1	Amtsleiter/-in	1,0000	E 14	1,0000	E 14	1,0000	E 14	70.0.01
00854 - 1220.1	Sekretärin/Sachbearbeiter/-in	0,9500	E 7	0,9500	E 6	1,0000	E 7	70.0.02 TZ befristet 38 h/wö
00855 - 1416.1	Vorarbeiter	1,0000	E 5	1,0000	E 6	1,0000	E 6	13.2.16 Bewertung 46. BWK
00856 - 1413.1	Servicetechniker	1,0000	E 5	1,0000	E 5	1,0000	E 5	13.2.13
00857 - 1412.1	Servicetechniker	1,0000	E 5	1,0000	E 5	1,0000	E 5	13.2.12
00858 - 0004.1	Gebäudehandwerker	1,0000	E 5	1,0000	E 5	1,0000	E 5	13.2.20
00859 - 0005.1	Gebäudehandwerker	1,0000	E 5	1,0000	E 5	1,0000	E 5	13.2.21
00860 - 1417.1	Hausmeisterhilfskraft	1,0000	E 3	1,0000	E 3	1,0000	E 3	13.2.17
Summe	**8**	**7,9500**		**7,9500**		**8,0000**		

70.1 SG Kreisentwicklung/Wirtschaftsförderung

00861 - 1221.1	Sachgebietsleiter/-in	1,0000	E 11	1,0000	E 11	1,0000	E 11	70.1.01
00862 - 1223.1	Koordinator/-in Regional- und Kreisentwicklung	1,0000	E 9c	1,0000	E 10	1,0000	E 10	70.1.03 Stellenumwandlung Bewertung 56. BWK
00863 - 1225.1	SB Förderprogramme/ Unternehmensberatung/ Messe/ Ausschüsse	0,9500	E 9b	0,9500	E 9a	1,0000	E 9b	70.1.05 TZ befristet 38 h/wö
00864 - 1229.1	SB Dorferneuerung	1,0000	E 9b	1,0000	E 9b	1,0000	E 9b	70.1.09

A - Verwaltung

laufende Nummer	Bezeichnung der Stelle Amts-/Funktionsbezeichnung	im Vorjahr		tats. Besetzung am 30.06. des Vorjahres		im laufenden Haushaltsjahr		Bemerkung
		Anzahl	Bewertung	Anzahl	Bewertung	Anzahl	Bewertung	
1	2	3a	3b	4a	4b	5a	5b	6
00865 - 1230.1	SB Dorferneuerung	1,0000	E 9b	0,7500	E 9a	1,0000	E 9b	70.1.10 TZ befristet 30 h/wö
00866 - 1227.1	SB Dorferneuerung	1,0000	E 9b	1,0000	E 9b	1,0000	E 9b	70.1.07
00867 - 1228.1	SB Dorferneuerung	1,0000	E 9b	1,0000	E 9a	1,0000	E 9b	70.1.08
00868 - 1231.1	SB Tourismus	1,0000	E 9b	1,0000	E 9b	1,0000	E 9b	70.1.11
00869 - 1226.1	SB touristische Wege	0,9500	E 5	1,0000	E 9a	1,0000	E 9a	70.1.06 Stellenumwandlung: Vorjahr SB Datenbank/-pflege Bewertung 51. BWK
00870 - 1232.1	SB Genehmigung GVO	0,9500	E 8	0,9500	E 8	0,0000		70.1.12
00871 - 1224.1	SB EU-Förderprogramme/Leader	1,0000	E 10	1,0000	E 10	0,0000		70.1.04
00872 - 1222.1	Koordinator/-in Regional- und Kreisentwicklung	1,0000	E 10	0,0000		0,0000		70.1.02
Summe	**12**	**11,8500**		**10,6500**		**9,0000**		

70.2 SG Abfallwirtschaft/Immissionsschutz

00873 - 1235.1	Sachgebietsleiter/-in	1,0000	E 11	1,0000	E 11	1,0000	E 11	70.2.01
00874 - 1236.1	SB Altlasten/Bodenschutz	1,0000	E 10	1,0000	E 10	1,0000	E 10	70.2.02
00875 - 1244.1	SB Bodenschutz/Altlasten	1,0000	E 10	1,0000	E 10	1,0000	E 10	70.2.10
00876 - 1241.1	SB Stellungnahmen Altlasten und Bodenschutz/ Abfallwirtschaft	1,0000	E 9c	1,0000	E 9b	1,0000	E 9c	70.2.07
00877 - 1237.1	SB Immissionsschutz	1,0000	E 10	0,8750	E 10	1,0000	E 10	70.2.03 TZ befristet 35 h/wö
00878 - 1247.1	SB Immissionsschutz	1,0000	E 10	1,0000	E 10	1,0000	E 10	70.2.13
00879 - 1242.1	SB untere Abfallbehörde	1,0000	E 10	1,0000	E 10	1,0000	E 10	70.2.08
00880 - 1248.1	SB untere Abfallbehörde/OwiG, Kreisverwaltungsoberinspektor/-oberin spektorin	0,8500	E 9c	0,8500	E 9a	1,0000	A10	70.2.14 Stellenumwandlung
00881 - 1249.1	SB untere Abfallbehörde	1,0000	E 9c	0,9000	E 9c	1,0000	E 9c	70.2.15 TZ befristet 36 h/wö
00882 - 0564.1	SB Gewerbeabfallbewirtschaftung	0,0000		0,0000		1,0000	E 9c	Stellenmehrbedarf
00883 - 1250.1	SB Abfallwirtschaft/gewerbliche Sammlungen	1,0000	E 9b	1,0000	E 9b	1,0000	E 9b	70.2.16
00884 - 1245.1	SB Abfallüberwachung	1,0000	E 9a	1,0000	E 9a	1,0000	E 9a	70.2.11
00885 - 1238.1	SB Ordnungswidrigkeiten	1,0000	E 9a	1,0000	E 9a	1,0000	E 9a	70.2.04
Summe	**13**	**11,8500**		**11,6250**		**13,0000**		

A - Verwaltung

laufende Nummer	Bezeichnung der Stelle Amts-/Funktionsbezeichnung	im Vorjahr		tats. Besetzung am 30.06. des Vorjahres		im laufenden Haushaltsjahr		Bemerkung
		Anzahl	Bewertung	Anzahl	Bewertung	Anzahl	Bewertung	
1	2	3a	3b	4a	4b	5a	5b	6
70.3 SG Wasserwirtschaft								
00886 - 1251.1	Sachgebietsleiter/-in	1,0000	E 11	1,0000	E 11	1,0000	E 11	70.3.01
00887 - 1252.1	SB Genehmigungsverfahren	1,0000	E 10	0,8750	E 10	0,8750	E 10	70.3.02 Tz 35,00 h befristet
00888 - 1400.1	SB Genehmigungsverfahren	1,0000	E 9b	1,0000	E 9b	1,0000	E 9c	13.1.05 Stellenumwandlung und -transfer; Vorjahr SB Energie SG 13.1
00889 - 1254.1	SB Genehmigungsverfahren	1,0000	E 10	1,0000	E 10	1,0000	E 10	70.3.04
00890 - 1255.1	SB Genehmigungsverfahren	1,0000	E 10	1,0000	E 10	1,0000	E 10	70.3.05
00891 - 1264.1	SB Genehmigungsverfahren	1,0000	E 10	1,0000	E 10	1,0000	E 10	70.3.14
00892 - 1265.1	SB Genehmigungsverfahren	1,0000	E 10	1,0000	E 10	1,0000	E 10	70.3.15
00893 - 1257.1	SB Genehmigungsverfahren	1,0000	E 9b	1,0000	E 9c	1,0000	E 10	70.3.07 Stellenumwandlung Bewertung 52. BWK
00894 - 0565.1	SB Genehmigungsverfahren	0,0000		0,0000		1,0000	E 10	Stellenmehrbedarf
00895 - 1253.1	SB Abwasserabgabe/Wasserentnahmeent-gelt/Genehmigung	0,9000	E 10	0,8750	E 10	1,0000	E 10	70.3.03 TZ befristet 35 h/wö
00896 - 1260.1	SB Abwasser/Gewässerschutz	1,0000	E 10	1,0000	E 10	1,0000	E 10	70.3.10
00897 - 1263.1	SB wassergefährdende Stoffe	1,0000	E 10	0,8750	E 10	1,0000	E 10	70.3.13 TZ befristet 35 h/wö
00898 - 1262.1	SB Abwasser	1,0000	E 10	1,0000	E 10	1,0000	E 10	70.3.12
00899 - 0167.1	SB Gewässeraufsicht	1,0000	A9	1,0000	E 9a	1,0000	E 9b	70.3.11 Stellenumwandlung Bewertung 57. BWK
00900 - 1258.1	Sachbearbeiter/-in	1,0000	E 9a	1,0000	E 9a	1,0000	E 9a	70.3.08 Stellenumwandlung Bewertung 57. BWK
00901 - 1256.1	SB Kleinkläranlagen	1,0000	E 9a	1,0000	E 9a	1,0000	E 9a	70.3.06
Summe	**16**	**14,9000**		**14,6250**		**15,8750**		
70.4 SG Zentraler Service								
00902 - 1401.1	Sachgebietsleiter/-in	1,0000	A11	1,0000	E 9b	1,0000	E 10	13.2.01 Stellenumwandlung
00903 - 1402.1	SB Zentraler Service	1,0000	E 8	1,0000	E 8	1,0000	E 8	13.2.02

A - Verwaltung

laufende Nummer	Bezeichnung der Stelle Amts-/Funktionsbezeichnung	im Vorjahr		tats. Besetzung am 30.06. des Vorjahres		im laufenden Haushaltsjahr		Bemerkung
		Anzahl	Bewertung	Anzahl	Bewertung	Anzahl	Bewertung	
1	2	3a	3b	4a	4b	5a	5b	6
00904 - 1403.1	SB Verwaltungsbibliothek	0,5000	E 8	0,5000	E 8	0,5000	E 8	13.2.03 Tz 20,00 h
00905 - 1406.1	SB Archiv	1,0000	E 6	0,0000		1,0000	E 6	13.2.06
00906 - 1404.1	SB Archiv	1,0000	E 6	1,0000	E 6	1,0000	E 6	13.2.04
00907 - 1410.1	MA Service/Infothek/Post	1,0000	E 7	1,0000	E 6	1,0000	E 7	13.2.10
00908 - 1408.1	MA Service/Infothek/Post	1,0000	E 7	1,0000	E 7	1,0000	E 7	13.2.08
00909 - 1419.1	MA Scannen/Post/Springer	0,7500	E 5	1,0000	E 5	1,0000	E 5	13.2.19
00910 - 1411.1	MA Scannen/Post/Springer	1,0000	E 5	1,0000	E 5	1,0000	E 5	13.2.11
00911 - 1418.1	MA Scannen/Post/Springer	0,7500	E 5	1,0000	E 5	1,0000	E 5	13.2.18
00912 - 1409.1	MA Poststelle/Springer	1,0000	E 6	1,0000	E 6	1,0000	E 6	13.2.09
00913 - 1407.1	MA Poststelle	1,0000	E 6	1,0000	E 6	1,0000	E 6	13.2.07
00914 - 1414.1	Fuhrpark/Kraftfahrer	1,0000	E 5	1,0000	E 5	1,0000	E 5	13.2.14
00915 - 1415.1	SB Fuhrparkverwaltung/Servicetechniker	1,0000	E 5	1,0000	E 5	1,0000	E 5	13.2.15
Summe	**14**	**13,0000**		**12,5000**		**13,5000**		

Jobcenter

Jobcenter Nord

71.0G Leistungsbereich

00916 - 1267.1	Teamleiter/-in	1,0000	E 11	1,0000	E 11	1,0000	E 11	71.0.01G
00917 - 1273.1	Teamleiter/-in	1,0000	E 11	1,0000	E 11	1,0000	E 11	71.0.04G
00918 - 1269.1	SB Leistungsbereich	1,0000	E 9c	1,0000	E 9c	1,0000	E 9c	71.0.02G
00919 - 1271.1	SB Leistungsbereich	1,0000	E 9c	1,0000	E 9c	1,0000	E 9c	71.0.03G
00920 - 1285.1	SB Leistungsbereich	1,0000	E 9c	0,8750	E 9c	1,0000	E 9c	71.0.10G TZ befristet 35 h/wö
00921 - 0618.1	Fachassistent/-in Leistungsbereich	1,0000	E 9c	1,0000	E 6	1,0000	E 8	71.3.10G Stellenumwandlung und -transfer Vorjahr: persönliche/-r Ansprechpartner/-in Team 71.3
00922 - 1281.1	Fachassistent/-in Leistungsbereich	1,0000	E 8	1,0000	E 8	1,0000	E 8	71.0.08G
00923 - 1301.1	Fachassistent/-in Leistungsbereich	1,0000	E 8	1,0000	E 8	1,0000	E 8	71.0.18G
00924 - 1307.1	Fachassistent/-in Leistungsgewährung	1,0000	E 8	1,0000	E 6	1,0000	E 8	71.1.03G Stellenumwandlung und -transfer Vorjahr: FA SGG Team 71.1G

A - Verwaltung

laufende Nummer	Bezeichnung der Stelle Amts-/Funktionsbezeichnung	im Vorjahr		tats. Besetzung am 30.06. des Vorjahres		im laufenden Haushaltsjahr		Bemerkung
		Anzahl	Bewertung	Anzahl	Bewertung	Anzahl	Bewertung	
1	2	3a	3b	4a	4b	5a	5b	6
00925 - 1299.1	Fachassistent/-in Leistungsbereich	1,0000	E 8	1,0000	E 8	1,0000	E 8	71.0.17G
00926 - 1279.1	Fachassistent/-in Leistungsbereich	1,0000	E 8	0,9250	E 8	1,0000	E 8	71.0.07G TZ befristet 37 h/wö
00927 - 1275.1	Fachassistent/-in Leistungsbereich	1,0000	E 8	0,7500	E 8	1,0000	E 8	71.0.05G TZ befristet 33 h/wö
00928 - 1289.1	Fachassistent/-in Leistungsbereich	1,0000	E 8	1,0000	E 8	1,0000	E 8	71.0.12G
00929 - 1295.1	Fachassistent/-in Leistungsbereich	1,0000	E 8	1,0000	E 9a	1,0000	E 8	71.0.15G
00930 - 1297.1	Fachassistent/-in Leistungsbereich	1,0000	E 8	0,8000	E 9a	1,0000	E 8	71.0.16G TZ befristet 32 h/wö
00931 - 1291.1	Fachassistent/-in Leistungsbereich	1,0000	E 8	1,0000	E 8	1,0000	E 8	71.0.13G
00932 - 1277.1	Fachassistent/-in Leistungsbereich	1,0000	E 8	0,8750	E 8	1,0000	E 8	71.0.06G TZ befristet 35 h/wö
00933 - 1283.1	Fachassistent/-in Leistungsbereich	1,0000	E 8	0,7500	E 8	1,0000	E 8	71.0.09G TZ befristet 30 h/wö
00934 - 1287.1	Teamassistent/-in Leistungsbereich	1,0000	E 5	0,8750	E 5	1,0000	E 5	71.0.11G TZ befristet 35 h/wö
Summe	**19**	**19,0000**		**17,8500**		**19,0000**		

71.1G SGG

00935 - 1303.1	SB Widerspruch/Klagen	1,0000	E 9c	1,0000	E 9c	1,0000	E 10	71.1.01G Stellenumwandlung
00936 - 1305.1	SB SGG/OwiG	1,0000	E 9c	0,8750	E 9c	1,0000	E 9c	71.1.02G TZ befristet 35 h/wö
00937 - 0652.1	Fachassistent/-in SGG	1,0000	E 6	1,0000	E 6	1,0000	E 6	71.8.03G Stellenumwandlung und -transfer Vorjahr: FA Eingangszone Team 71.8G
Summe	**3**	**3,0000**		**2,8750**		**3,0000**		

71.2G Markt & Integration U31

00938 - 0580.1	Persönliche/-r Ansprechpartner/-in	1,0000	E 9c	1,0000	E 9c	1,0000	E 9c	71.2.01G
00939 - 0582.1	Persönliche/-r Ansprechpartner/-in	1,0000	E 9c	1,0000	E 9c	1,0000	E 9c	71.2.02G
Summe	**2**	**2,0000**		**2,0000**		**2,0000**		

71.3G Markt & Integration Ü31

00940 - 0619.1	Persönliche/-r Ansprechpartner/-in	1,0000	E 9c	0,8750	E 9c	1,0000	E 9c	71.3.11G TZ befristet 35 h/wö
00941 - 0621.1	Persönliche/-r Ansprechpartner/-in	1,0000	E 9c	0,8750	E 9c	1,0000	E 9c	71.3.12G TZ befristet 35 h/wö
00942 - 0607.1	Persönliche/-r Ansprechpartner/-in	1,0000	E 9c	1,0000	E 9c	1,0000	E 9c	71.3.04G
00943 - 0609.1	Persönliche/-r Ansprechpartner/-in	1,0000	E 9c	1,0000	E 9c	1,0000	E 9c	71.3.05G
00944 - 0617.1	Persönliche/-r Ansprechpartner/-in	1,0000	E 9c	1,0000	E 9c	1,0000	E 9c	71.3.09G

A - Verwaltung

laufende Nummer	Bezeichnung der Stelle Amts-/Funktionsbezeichnung	im Vorjahr		tats. Besetzung am 30.06. des Vorjahres		im laufenden Haushaltsjahr		Bemerkung
		Anzahl	Bewertung	Anzahl	Bewertung	Anzahl	Bewertung	
1	2	3a	3b	4a	4b	5a	5b	6
00945 - 0603.1	Persönliche/-r Ansprechpartner/-in	1,0000	E 9c	0,0000		0,0000		71.3.02G
00946 - 0605.1	Persönliche/-r Ansprechpartner/-in	1,0000	E 9c	1,0000	E 9c	0,0000		71.3.03G
00947 - 0611.1	Persönliche/-r Ansprechpartner/-in	1,0000	E 9c	1,0000	E 9c	1,0000	E 9c	71.3.06G kw am 01.10.2021
00948 - 0613.1	Persönliche/-r Ansprechpartner/-in	1,0000	E 9c	1,0000	E 9c	1,0000	E 9c	71.3.07G
00949 - 0615.1	Persönliche/-r Ansprechpartner/-in	1,0000	E 9c	1,0000	E 9c	1,0000	E 9c	71.3.08G TZ befristet 38 h/wö
Summe	**10**	**10,0000**		**8,7500**		**8,0000**		

71.6G Fallmanagement

00950 - 0647.1	Fallmanager/-in	1,0000	E 10	0,8750	E 10	1,0000	E 10	71.6.01G TZ befristet 35 h/wö
00951 - 0648.1	Fallmanager/-in	1,0000	E 10	0,8500	E 10	1,0000	E 10	71.6.02G TZ befristet 34 h/wö
Summe	**2**	**2,0000**		**1,7250**		**2,0000**		

71.7G Arbeitgeberservice

00952 - 0649.1	Persönliche/-r Ansprechpartner/-in	1,0000	E 9c	1,0000	E 9b	1,0000	E 9c	71.7.01G
Summe	**1**	**1,0000**		**1,0000**		**1,0000**		

71.8G Eingangszone

00953 - 0650.1	Teamleiter/-in	1,0000	E 11	1,0000	E 11	1,0000	E 11	71.8.01G kw am 01.08.2020
00954 - 0653.1	Persönliche/-r Ansprechpartner/-in	1,0000	E 9c	1,0000	E 8	1,0000	E 9c	71.8.04G
00955 - 0651.1	Fachassistent/-in Eingangszone	1,0000	E 6	1,0000	E 6	1,0000	E 6	71.8.02G
Summe	**3**	**3,0000**		**3,0000**		**3,0000**		

Jobcenter Süd

71.0U Geschäftsführung UER

00956 - 1266.1	Geschäftsführer/-in, Kreisverwaltungsdirektor/-direktorin	1,0000	A14	1,0000	A14	1,0000	A15	71.0.01 A15 vorbehaltlich der Bewertung
00957 - 1280.1	Bereichsleiter/-in Leistung/Zentrales	1,0000	E 12	0,8750	E 12	1,0000	E 12	71.0.08
00958 - 1268.1	Bereichsleiter/-in Markt & Integration	1,0000	E 12	0,0000		1,0000	E 12	71.0.02
00959 - 0585.1	Beauftragte für Chancengleichheit	1,0000	E 11	0,9000	E 11	1,0000	E 11	71.2.04 TZ befristet 36 h/wö Stellenumwandlung und -transfer Vorjahr: Teamleiter/-in Team 71.2U
00960 - 1296.1	Beauftragte für Chancengleichheit, Kreisverwaltungsamtmann/-amtfrau	1,0000	A11	0,0000		0,0000		71.0.16

A - Verwaltung

laufende Nummer	Bezeichnung der Stelle Amts-/Funktionsbezeichnung	im Vorjahr		tats. Besetzung am 30.06. des Vorjahres		im laufenden Haushaltsjahr		Bemerkung
		Anzahl	Bewertung	Anzahl	Bewertung	Anzahl	Bewertung	
1	2	3a	3b	4a	4b	5a	5b	6
00961 - 1272.1	Fachassistent/-in Büro der Geschäftsführung	1,0000	E 8	0,8750	E 8	1,0000	E 8	71.0.04 TZ befristet 35 h/wö
Summe	**6**	**6,0000**		**3,6500**		**5,0000**		

71.01U Interner Service

00962 - 1270.1	SB Interner Service	1,0000	E 9c	0,9000	E 9c	1,0000	E 9c	71.0.03 TZ befristet 36 h/wö
00963 - 1274.1	SB Interner Service	1,0000	E 9c	1,0000	E 9c	1,0000	E 9c	71.0.05 Stellenumwandlung
00964 - 1288.1	SB Controlling/Interner Service	1,0000	E 9c	1,0000	E 9c	1,0000	E 9c	71.0.12 Stellenumwandlung und -transfer Vorjahr: SB Integrationsmaßnahmen Team 71.03U
Summe	**3**	**3,0000**		**2,9000**		**3,0000**		

71.02U Rechtsbehelfsstelle

00965 - 1284.1	Sachbearbeiter/-in RBH	1,0000	E 10	0,0000		0,0000		71.0.10
00966 - 1282.1	Sachbearbeiter/-in RBH	1,0000	E 10	1,0000	E 10	1,0000	E 10	71.0.09
00967 - 1278.1	Sachbearbeiter/-in RBH	1,0000	E 10	1,0000	E 10	1,0000	E 10	71.0.07
00968 - 1302.1	SB Ordnungswidrigkeiten	1,0000	E 9c	1,0000	E 9c	1,0000	E 9c	71.0.19
Summe	**4**	**4,0000**		**3,0000**		**3,0000**		

71.03U Arbeitnehmer- und Arbeitgeber-Träger-Leistungen

00969 - 1292.1	Fachassistent/-in Integrationsmaßnahmen	1,0000	E 9a	1,0000	E 9a	1,0000	E 9a	71.0.14
00970 - 1290.1	Fachassistent/-in Integrationsmaßnahmen	1,0000	E 9a	1,0000	E 9a	1,0000	E 9a	71.0.13
00971 - 0592.1	Fachassistent/-in Integrationsmaßnahmen	1,0000	E 9a	1,0000	E 9a	1,0000	E 9a	71.2.10 Stellenumwandlung und -transfer Vorjahr: FA Leistungsgewährung Team 71.2U
Summe	**3**	**3,0000**		**3,0000**		**3,0000**		

71.1U Markt & Integration

00972 - 0579.1	Fallmanager/-in	1,0000	E 10	0,8750	E 10	1,0000	E 10	71.2.01 TZ befristet 35 h/wö
00973 - 1304.1	Fallmanager/-in	1,0000	E 10	1,0000	E 10	1,0000	E 10	71.1.02
00974 - 1323.1	Fallmanager/-in	1,0000	E 10	1,0000	E 10	1,0000	E 10	71.1.12

A - Verwaltung

laufende Nummer	Bezeichnung der Stelle Amts-/Funktionsbezeichnung	im Vorjahr		tats. Besetzung am 30.06. des Vorjahres		im laufenden Haushaltsjahr		Bemerkung
		Anzahl	Bewertung	Anzahl	Bewertung	Anzahl	Bewertung	
1	2	3a	3b	4a	4b	5a	5b	6
00975 - 0604.1	Persönliche/-r Ansprechpartner/-in, Kreisverwaltungsoberinspektor/-oberin spektorin	1,0000	A10	1,0000	A10	1,0000	A10	71.3.03
00976 - 0631.1	Persönliche/-r Ansprechpartner/-in	1,0000	E 9c	1,0000	E 9c	1,0000	E 9c	71.3.22 Stellenumwandlung und -transfer Vorjahr: SB Leistungsgewährung Team 71.2U
00977 - 0571.1	Persönliche/-r Ansprechpartner/-in	1,0000	E 9b	0,8750	E 9c	1,0000	E 9c	71.1.29 TZ befristet 35 h/wö Stellenumwandlung und -transfer Vorjahr: Arbeitsvermittler/-in gAGS Team 71.3U
00978 - 1321.1	Persönliche/-r Ansprechpartner/-in	1,0000	E 9b	0,9250	E 9c	1,0000	E 9c	71.1.11 TZ befristet 37 h/wö Bewertung 6. BWK JC V-G Süd
00979 - 0602.1	Persönliche/-r Ansprechpartner/-in	1,0000	E 9b	0,7500	E 9c	1,0000	E 9c	71.3.02 TZ befristet 30 h/wö Bewertung 6. BWK JC V-G Süd
00980 - 1312.1	Persönliche/-r Ansprechpartner/-in	1,0000	E 9b	0,9000	E 9c	1,0000	E 9c	71.1.06 TZ befristet 36 h/wö Bewertung 6. BWK JC V-G Süd
00981 - 1316.1	Persönliche/-r Ansprechpartner/-in	1,0000	E 9b	1,0000	E 9c	1,0000	E 9c	71.1.08 Bewertung 6. BWK JC V-G Süd
00982 - 0606.1	Persönliche/-r Ansprechpartner/-in	1,0000	E 9b	1,0000	E 9b	1,0000	E 9c	71.3.04 Bewertung 6. BWK JC V-G Süd
00983 - 0600.1	Persönliche/-r Ansprechpartner/-in	1,0000	E 9b	0,7500	E 9c	1,0000	E 9c	71.3.01 TZ befristet 30 h/wö Bewertung 6. BWK JC V-G Süd
00984 - 0581.1	Persönliche/-r Ansprechpartner/-in	1,0000	E 9b	1,0000	E 9c	1,0000	E 9c	71.2.02 Bewertung 6. BWK JC V-G Süd
00985 - 0635.1	Persönliche/-r Ansprechpartner/-in	1,0000	E 9b	1,0000	E 9c	1,0000	E 9c	71.3.37 Bewertung 6. BWK JC V-G Süd
00986 - 1314.1	Persönliche/-r Ansprechpartner/-in	1,0000	E 9b	1,0000	E 9c	1,0000	E 9c	71.1.07 Bewertung 6. BWK JC V-G Süd
00987 - 0630.1	Persönliche/-r Ansprechpartner/-in	1,0000	E 9b	1,0000	E 9c	1,0000	E 9c	71.3.21 Bewertung 6. BWK JC V-G Süd
00988 - 0576.1	Persönliche/-r Ansprechpartner/-in	1,0000	E 9b	1,0000	E 9c	1,0000	E 9c	71.1.34 Bewertung 6. BWK JC V-G Süd
00989 - 0573.1	Persönliche/-r Ansprechpartner/-in	1,0000	E 9b	1,0000	E 9c	1,0000	E 9c	71.1.31 Bewertung 6. BWK JC V-G Süd
00990 - 0626.1	Fachassistent/-in Eingangszone	1,0000	E 9a	1,0000	E 7	1,0000	E 7	71.3.17 Stellenumwandlung und -transfer Vorjahr: FA Leistungsgewährung Team 71.2U
00991 - 0610.1	Fachassistent/-in Eingangszone	1,0000	E 7	0,9750	E 6	1,0000	E 7	71.3.06 TZ befristet 39 h/wö

A - Verwaltung

laufende Nummer	Bezeichnung der Stelle Amts-/Funktionsbezeichnung	im Vorjahr		tats. Besetzung am 30.06. des Vorjahres		im laufenden Haushaltsjahr		Bemerkung
		Anzahl	Bewertung	Anzahl	Bewertung	Anzahl	Bewertung	
1	2	3a	3b	4a	4b	5a	5b	6
00992 - 0572.1	Fachassistent/-in Eingangszone	1,0000	E 7	1,0000	E 7	1,0000	E 7	71.1.30
00993 - 1324.1	Fachassistent/-in Eingangszone	1,0000	E 7	0,8750	E 7	1,0000	E 7	71.1.13 TZ befristet 35 h/wö
Summe	**22**	**22,0000**		**20,9250**		**22,0000**		

71.2U Leistung

00994 - 0616.1	Teamleiter/-in	1,0000	E 11	1,0000	E 11	1,0000	E 11	71.3.09
00995 - 1325.1	SB Leistungsgewährung	1,0000	E 9c	1,0000	E 9c	1,0000	E 9c	71.1.14
00996 - 1326.1	SB Leistungsgewährung	1,0000	E 9c	1,0000	E 9c	1,0000	E 9c	71.1.15
00997 - 1332.1	SB Leistungsgewährung	1,0000	E 9c	0,8750	E 9c	1,0000	E 9c	71.1.22 TZ befristet 35 h/wö
00998 - 0589.1	SB Leistungsgewährung	1,0000	E 9c	0,8750	E 9c	1,0000	E 9c	71.2.06 TZ befristet 35 h/wö
00999 - 0597.1	SB Unterhalt	1,0000	E 9b	1,0000	E 9a	1,0000	E 9b	71.2.16
01000 - 0633.1	Fachassistent/-in Unterhalt	1,0000	E 9a	1,0000	E 7	1,0000	E 8	71.3.24 Stellenumwandlung; Vorjahr FA Leistungsgewährung Team 71.2U; EG 8 vorbehaltlich der Bewertung
01001 - 1330.1	Fachassistent/-in Leistungsgewährung	1,0000	E 9a	1,0000	E 9a	1,0000	E 9a	71.1.19
01002 - 1327.1	Fachassistent/-in Leistungsgewährung	1,0000	E 9a	1,0000	E 9a	1,0000	E 9a	71.1.16
01003 - 1333.1	Fachassistent/-in Leistungsgewährung	1,0000	E 9a	1,0000	E 9a	1,0000	E 9a	71.1.24
01004 - 0624.1	Fachassistent/-in Leistungsgewährung	1,0000	E 9a	0,8750	E 9a	1,0000	E 9a	71.3.15 TZ befristet 35 h/wö
01005 - 0632.1	Fachassistent/-in Leistungsgewährung	1,0000	E 9a	1,0000	E 9a	1,0000	E 9a	71.3.23
01006 - 0594.1	Fachassistent/-in Leistungsgewährung	1,0000	E 9a	1,0000	E 9a	1,0000	E 9a	71.2.13
01007 - 0575.1	Fachassistent/-in Leistungsgewährung	1,0000	E 9a	1,0000	E 9a	1,0000	E 9a	71.1.33 TZ befristet 35 h/wö
01008 - 1328.1	Fachassistent/-in Leistungsgewährung	1,0000	E 9a	1,0000	E 9a	1,0000	E 9a	71.1.17
01009 - 0578.1	Fachassistent/-in Leistungsgewährung	1,0000	E 9a	1,0000	E 9a	1,0000	E 9a	71.1.36
01010 - 1331.1	Fachassistent/-in Leistungsgewährung	1,0000	E 9a	1,0000	E 9a	1,0000	E 9a	71.1.20
01011 - 0620.1	Fachassistent/-in Leistungsgewährung	1,0000	E 9a	1,0000	E 9a	1,0000	E 9a	71.3.12
01012 - 1329.1	Fachassistent/-in Leistungsgewährung	1,0000	E 9a	0,0000		1,0000	E 9a	71.1.18
01013 - 0591.1	Fachassistent/-in Leistungsgewährung	1,0000	E 9a	0,8750	E 9a	1,0000	E 9a	71.2.09 TZ befristet 35 h/wö
01014 - 0622.1	Fachassistent/-in Leistungsgewährung	1,0000	E 9a	0,0000		1,0000	E 9a	71.3.13
01015 - 0596.1	Fachassistent/-in Leistungsgewährung	1,0000	E 9a	1,0000	E 9a	1,0000	E 9a	71.2.15
01016 - 0627.1	Fachassistent/-in Leistungsgewährung	1,0000	E 9a	1,0000	E 9a	1,0000	E 9a	71.3.18

A - Verwaltung

laufende Nummer	Bezeichnung der Stelle Amts-/Funktionsbezeichnung	im Vorjahr		tats. Besetzung am 30.06. des Vorjahres		im laufenden Haushaltsjahr		Bemerkung
		Anzahl	Bewertung	Anzahl	Bewertung	Anzahl	Bewertung	
1	2	3a	3b	4a	4b	5a	5b	6
01017 - 0593.1	Fachassistent/-in Leistungsgewährung	1,0000	E 9a	1,0000	E 9a	1,0000	E 9a	71.2.11
01018 - 1334.1	Fachassistent/-in Leistungsgewährung	1,0000	E 9a	1,0000	E 9a	1,0000	E 9a	71.1.25
01019 - 0574.1	Teamassistent/-in	1,0000	E 5	1,0000	E 5	1,0000	E 5	71.1.32
01020 - 0599.1	Teamassistent/-in	1,0000	E 5	0,0000		0,0000		71.2.18
Summe	**27**	**27,0000**		**23,5000**		**26,0000**		
71.3U gemeinsamer Arbeitgeberservice								
01021 - 0171.1	Teamleiter/-in	1,0000	E 11	0,0000		1,0000	E 11	71.1.01
01022 - 1298.1	Arbeitsvermittler/-in Arbeitgeberservice	1,0000	E 9b	1,0000	E 9c	1,0000	E 9b	71.0.17 Stellenumwandlung und -transfer Vorjahr: SB Interner Service Team 71.01U
01023 - 1319.1	Arbeitsvermittler/-in Arbeitgeberservice	1,0000	E 9b	1,0000	E 9c	1,0000	E 9b	71.1.10
Summe	**3**	**3,0000**		**2,0000**		**3,0000**		
Landkreis Vorpommern-Greifswald								
Dez. 1 Finanzen, Personal, Sicherheit & Ordnung und Bildung								
32 Ordnungsamt								
B 32.4 Feuerwehrtechnische Zentrale								
01024 - 0686.1	Leiter/-in FTZ	1,0000	E 9a	1,0000	E 8	1,0000	E 9a	B32.4.01
01025 - 0691.1	Kreisgerätewart und stellv. Leiter	1,0000	E 8	1,0000	E 8	1,0000	E 8	B32.4.06
01026 - 0693.1	Kreisgerätewart	1,0000	E 6	1,0000	E 6	1,0000	E 6	B32.4.08
01027 - 0688.1	Kreisgerätewart	1,0000	E 6	1,0000	E 6	1,0000	E 6	B32.4.03
01028 - 0687.1	Kreisgerätewart	1,0000	E 6	1,0000	E 8	1,0000	E 6	B32.4.02
01029 - 0689.1	Kreisgerätewart	1,0000	E 6	1,0000	E 8	1,0000	E 6	B32.4.04
01030 - 0692.1	Kreisgerätewart	1,0000	E 6	1,0000	E 6	1,0000	E 6	B32.4.07
01031 - 0570.1	Kreisgerätewart	0,0000		0,0000		1,0000	E 6	Stellenmehrbedarf
Summe	**8**	**7,0000**		**7,0000**		**8,0000**		
40 Amt für Kultur, Bildung, Sport und Schulverwaltung								
B40.0 Volkshochschule Vorpommern-Greifswald								
01032 - 0736.1	Leiter/-in	1,0000	E 12	0,8750	E 12	1,0000	E 12	B40.0.01 TZ beristet 35 h/wö

B - Einrichtung

laufende Nummer	Bezeichnung der Stelle Amts-/Funktionsbezeichnung	im Vorjahr		tats. Besetzung am 30.06. des Vorjahres		im laufenden Haushaltsjahr		Bemerkung
		Anzahl	Bewertung	Anzahl	Bewertung	Anzahl	Bewertung	
1	2	3a	3b	4a	4b	5a	5b	6
01033 - 0738.1	Hauptamtliche/-r Pädagogische/-r Mitarbeiter/-in	1,0000	E 12	0,8750	E 12	1,0000	E 12	B40.0.03 TZ befristet 35 h/wö
01034 - 0739.1	Hauptamtliche/-r Pädagogische/-r Mitarbeiter/-in	1,0000	E 12	0,8750	E 12	1,0000	E 12	B40.0.04 TZ befristet 35 h/wö
01035 - 0746.1	Leiter/-in Standort Pasewalk/HPM	1,0000	E 12	0,8750	E 12	1,0000	E 12	B40.0.11
01036 - 0749.1	Hauptamtliche/-r Pädagogische/-r Mitarbeiter/-in	1,0000	E 11	1,0000	E 11	1,0000	E 11	B40.0.14
01037 - 0750.1	Hauptamtliche/-r Pädagogische/-r Mitarbeiter/-in	1,0000	E 11	1,0000	E 11	1,0000	E 11	B40.0.15
01038 - 0744.1	Arbeitsstellenleiter/-in und HPM	1,0000	E 10	1,0000	E 11	1,0000	E 11	B40.0.09 Bewertung 49. BWK
01039 - 0745.1	Hauptamtliche/-r Pädagogische/-r Mitarbeiter/-in	1,0000	E 10	1,0000	E 10	1,0000	E 10	B40.0.10
01040 - 0168.1	Hauptamtliche/-r Pädagogische/-r Mitarbeiter/-in	1,0000	E 10	0,8750	E 10	1,0000	E 10	B40.0.07 TZ befristet 35 h/wö
01041 - 0671.1	SB VHS Zentrale	0,0000		0,0000		1,0000	E 9a	B40.3.11 Stellenumwandlung und -transfer aus B40.303
01042 - 0740.1	SB Haushalt/KLR	1,0000	E 8	0,7500	E 8	1,0000	E 8	B40.0.05 TZ befristet 30 h/wö
01043 - 0747.1	SB Haushalt	1,0000	E 6	0,8750	E 8	1,0000	E 8	B40.0.12 TZ befristet 35 h/wö Stellenumwandlung; Vorjahr SB Verwaltung Bewertung 49. BWK
01044 - 0743.1	SB Verwaltung	1,0000	E 8	1,0000	E 8	1,0000	E 8	B40.0.08
01045 - 0748.1	SB Verwaltung	1,0000	E 6	1,0000	E 7	1,0000	E 7	B40.0.13 Bewertung 49. BWK
01046 - 0737.1	SB Verwaltung/Anmeldung	1,0000	E 6	1,0000	E 7	1,0000	E 7	B40.0.02 Bewertung 49. BWK
01047 - 0741.1	Reinigungskraft	0,7500	E 1	0,7500	E 1	0,7500	E 1	B40.0.06 Tz 30,00 h
Summe	**16**	**14,7500**		**13,7500**		**15,7500**		

B40.1 Atelier Otte-Niemeyer-Holstein

01048 - 0751.1	Museumsleiter/-in	0,7500	E 11	1,0000	E 11	1,0000	E 11	B40.1.01
01049 - 0752.1	Museumsassistent/-in	1,0000	E 8	0,7500	E 8	1,0000	E 8	B40.1.02 TZ befristet 30 h/wö
01050 - 1624.1	MA Führungen	0,2500	E 2	0,2500	E 2	0,2500	E 2	B40.1.04 Tz 10,00 h
01051 - 0169.1	MA Führungen	0,5000	E 6	0,8750	E 6	0,5000	E 6	B40.1.06 Tz 20,00 h Saisonkraft

B - Einrichtung

laufende Nummer	Bezeichnung der Stelle Amts-/Funktionsbezeichnung	im Vorjahr		tats. Besetzung am 30.06. des Vorjahres		im laufenden Haushaltsjahr		Bemerkung
		Anzahl	Bewertung	Anzahl	Bewertung	Anzahl	Bewertung	
1	2	3a	3b	4a	4b	5a	5b	6
01052 - 1623.1	Gärtner/-in	0,8750	E 6	0,8750	E 7	1,0000	E 7	B40.1.03 TZ befristet 35 h/wö Bewertung 54. BWK
01053 - 1625.1	Museumsassistent/-in	0,3750	E 8	0,0000		0,0000		B40.1.05
Summe	**6**	**3,7500**		**3,7500**		**3,7500**		

B40.2 Kreismusikschulen

B40.201 Kreismusikschule Wolgast/Anklam

01054 - 1627.1	Leiter/-in	1,0000	E 11	1,0000	E 11	1,0000	E 11	B40.2.01
01055 - 1628.1	Stellv. Leiter/-in	1,0000	E 10	1,0000	E 10	1,0000	E 10	B40.2.02
01056 - 1629.1	Schulsachbearbeiter/-in	1,0000	E 6	1,0000	E 6	1,0000	E 6	B40.2.03
01057 - 1630.1	Schulsachbearbeiter/-in	1,0000	E 5	1,0000	E 5	1,0000	E 5	B40.2.04 TZ befristet 30 h/wö
01058 - 1647.1	Lehrer/-in	0,7500	E 9b	1,0000	E 9b	1,0000	E 9b	B40.2.21
01059 - 1650.1	Lehrer/-in	1,0000	E 9b	1,0000	E 9b	1,0000	E 9b	B40.2.24
01060 - 1633.1	Lehrer/-in	1,0000	E 9b	1,0000	E 9b	1,0000	E 9b	B40.2.07
01061 - 1644.1	Lehrer/-in	1,0000	E 9b	1,0000	E 9b	1,0000	E 9b	B40.2.18
01062 - 1667.1	Lehrer/-in	0,5000	E 9b	0,6250	E 9b	0,5000	E 9b	B40.2.41 Tz 20,00 h
01063 - 1639.1	Lehrer/-in	1,0000	E 9b	1,0000	E 9b	1,0000	E 9b	B40.2.13
01064 - 1645.1	Lehrer/-in	1,0000	E 9b	1,0000	E 9b	1,0000	E 9b	B40.2.19
01065 - 1642.1	Lehrer/-in	1,0000	E 9b	0,7500	E 9b	1,0000	E 9b	B40.2.16 TZ befristet 20 h/wö
01066 - 1648.1	Lehrer/-in	0,7250	E 9b	0,7250	E 9b	0,7250	E 9b	B40.2.22 Tz 29,00 h
01067 - 1636.1	Lehrer/-in	1,0000	E 9b	0,5000	E 9b	1,0000	E 9b	B40.2.10
01068 - 1640.1	Lehrer/-in	1,0000	E 9b	1,0000	E 9b	1,0000	E 9b	B40.2.14
01069 - 1643.1	Lehrer/-in	1,0000	E 9b	1,0000	E 9b	1,0000	E 9b	B40.2.17
01070 - 1637.1	Lehrer/-in	1,0000	E 9b	1,0000	E 9b	1,0000	E 9b	B40.2.11
01071 - 1634.1	Lehrer/-in	1,0000	E 9b	1,0000	E 9b	1,0000	E 9b	B40.2.08
01072 - 1646.1	Lehrer/-in	1,0000	E 9b	1,0000	E 9b	1,0000	E 9b	B40.2.20
01073 - 1649.1	Lehrer/-in	1,0000	E 9b	1,0000	E 9b	1,0000	E 9b	B40.2.23
01074 - 1669.1	Lehrer/-in	0,7500	E 9b	0,8500	E 9b	0,5000	E 9b	B40.2.43 Tz 20,00 h Stelle befristet bis 31.12.2021 Herkunft: 0,25 von 1635; 0,25 von 1638

B - Einrichtung

laufende Nummer	Bezeichnung der Stelle Amts-/Funktionsbezeichnung	im Vorjahr		tats. Besetzung am 30.06. des Vorjahres		im laufenden Haushaltsjahr		Bemerkung
		Anzahl	Bewertung	Anzahl	Bewertung	Anzahl	Bewertung	
1	2	3a	3b	4a	4b	5a	5b	6
01075 - 1632.1	Lehrer/-in	1,0000	E 9b	1,0000	E 9b	1,0000	E 9b	B40.2.06
01076 - 1635.1	Lehrer/-in	0,7500	E 9b	0,7500	E 9b	0,7500	E 9b	B40.2.09 Tz 30,00 h befristet
01077 - 1638.1	Lehrer/-in	0,7500	E 9b	0,7500	E 9b	0,7500	E 9b	B40.2.12 Tz 30,00 h befristet
01078 - 1641.1	Lehrer/-in	0,5000	E 9b	0,5000	E 9b	0,5000	E 9b	B40.2.15 Tz 20,00 h
01079 - 0583.1	Lehrer/-in	0,0000		0,0000		0,5000	E 9b	Tz 20,00 h Stellenmehrbedarf
01080 - 0584.1	Lehrer/-in	0,0000		0,0000		0,5000	E 9b	Tz 20,00 h Stellenmehrbedarf
Summe	**27**	**22,7250**		**22,4500**		**23,7250**		

B40.202 Kreismusikschule UER

01081 - 1651.1	Leiter/-in	1,0000	E 11	1,0000	E 11	1,0000	E 11	B40.2.25
01082 - 1652.1	Stellv. Leiter/-in	1,0000	E 10	1,0000	E 10	1,0000	E 10	B40.2.26
01083 - 1654.1	Schulsachbearbeiter/-in	1,0000	E 6	1,0000	E 6	1,0000	E 6	B40.2.28
01084 - 1653.1	Schulsachbearbeiter/-in	1,0000	E 6	1,0000	E 6	1,0000	E 6	B40.2.27
01085 - 1661.1	Lehrer/-in	1,0000	E 9b	1,0000	E 9b	1,0000	E 9b	B40.2.35
01086 - 1664.1	Lehrer/-in	1,0000	E 9b	1,0000	E 9b	1,0000	E 9b	B40.2.38
01087 - 1662.1	Lehrer/-in	0,8000	E 9b	0,5000 0,5000	E 9b E 9b	1,0000	E 9b	B40.2.36
01088 - 1665.1	Lehrer/-in	1,0000	E 9b	0,9000	E 9b	0,9000	E 9b	B40.2.39 Tz 36,00 h befristet
01089 - 1668.1	Lehrer/-in	1,0000	E 9b	0,5000 0,5000	E 9b E 9b	1,0000	E 9b	B40.2.42 Stelle temporär befristet bis 31.12.2021 Herkunft: 0,375 von 1659; 0,1 von 1660; 0,1 von 1665
01090 - 1656.1	Lehrer/-in	1,0000	E 9b	1,0000	E 9b	1,0000	E 9b	B40.2.30
01091 - 1659.1	Lehrer/-in	0,6250	E 9b	0,6250	E 9b	0,6250	E 9b	B40.2.33 Tz 25,00 h befristet
01092 - 1663.1	Lehrer/-in	1,0000	E 9b	1,0000	E 9b	1,0000	E 9b	B40.2.37
01093 - 1660.1	Lehrer/-in	0,9000	E 9b	0,9000	E 9b	0,9000	E 9b	B40.2.34 Tz 36,00 h befristet
01094 - 1657.1	Lehrer/-in	1,0000	E 9b	1,0000	E 9b	1,0000	E 9b	B40.2.31
01095 - 1666.1	Lehrer/-in	0,5000	E 9b	0,5000	E 9b	0,5000	E 9b	B40.2.40 Tz 20,00 h
01096 - 1658.1	Lehrer/-in	1,0000	E 9b	1,0000	E 9b	1,0000	E 9b	B40.2.32
01097 - 0598.1	Lehrer/-in	0,0000		0,0000		1,0000	E 9b	Stellenmehrbedarf
01098 - 0709.1	Lehrer/-in	0,0000		0,0000		0,5000	E 9b	Tz 20,00 h Stellenmehrbedarf

B - Einrichtung

laufende Nummer	Bezeichnung der Stelle Amts-/Funktionsbezeichnung	im Vorjahr		tats. Besetzung am 30.06. des Vorjahres		im laufenden Haushaltsjahr		Bemerkung
		Anzahl	Bewertung	Anzahl	Bewertung	Anzahl	Bewertung	
1	2	3a	3b	4a	4b	5a	5b	6
01099 - 0710.1	Lehrer/-in	0,0000		0,0000		0,7500	E 9b	Tz 30,00 h Stellenmehrbedarf
Summe	**19**	**14,8250**		**14,9250**		**17,1750**		

B40.3 Berufliche Schulen

B40.301 Berufliche Schule Wolgast

01100 - 1670.1	Schulsachbearbeiter/-in	1,0000	E 5	1,0000	E 6	1,0000	E 6	B40.3.01 Bewertung 51. BWK
01101 - 1673.1	Schulsachbearbeiter/-in	1,0000	E 4	1,0000	E 5	1,0000	E 6	B40.3.04 Bewertung 51. BWK
01102 - 1671.1	Schulhausmeister	1,0000	E 5	1,0000	E 6	1,0000	E 5	B40.3.02
01103 - 1672.1	Schulhausmeister	1,0000	E 5	1,0000	E 6	1,0000	E 5	B40.3.03
Summe	**4**	**4,0000**		**4,0000**		**4,0000**		

B40.302 Berufliche Schule Eggesin

01104 - 1674.1	Schulsachbearbeiter/-in	1,0000	E 5	1,0000	E 6	1,0000	E 6	B40.3.05 Bewertung 51. BWK
01105 - 1675.1	Schulsachbearbeiter/-in	1,0000	E 5	1,0000	E 6	1,0000	E 6	B40.3.06 Bewertung 51. BWK
Summe	**2**	**2,0000**		**2,0000**		**2,0000**		

B40.303 Berufliche Schule UHGW

01106 - 1677.1	Schulsachbearbeiter/-in	1,0000	E 5	1,0000	E 6	1,0000	E 6	B40.3.08 Bewertung 51. BWK
01107 - 1679.1	Schulsachbearbeiter/-in	1,0000	E 5	1,0000	E 6	1,0000	E 6	B40.3.10 Bewertung 51. BWK
01108 - 1676.1	Schulsachbearbeiter/-in	1,0000	E 5	1,0000	E 5	1,0000	E 6	B40.3.07 Bewertung 51. BWK
01109 - 1678.1	Schulsachbearbeiter/-in	1,0000	E 5	1,0000	E 6	1,0000	E 6	B40.3.09 Bewertung 51. BWK
01110 - 1683.1	Schulhausmeister	1,0000	E 5	1,0000	E 3	1,0000	E 5	B40.3.14
01111 - 1684.1	Schulhausmeister	1,0000	E 5	1,0000	E 3	1,0000	E 5	B40.3.15
01112 - 1687.1	Reinigungskraft	0,7500	E 1	0,7500	E 1	0,7500	E 1	B40.3.18 Tz 30,00 h
01113 - 1689.1	Reinigungskraft	0,7500	E 1	0,7500	E 1	0,7500	E 1	B40.3.20 Tz 30,00 h
01114 - 1686.1	Reinigungskraft	0,7500	E 1	0,0000		0,7500	E 1	B40.3.17 Tz 30,00 h
01115 - 1690.1	Reinigungskraft	0,7500	E 1	0,0000		0,7500	E 1	B40.3.21 Tz 30,00 h

B - Einrichtung

laufende Nummer	Bezeichnung der Stelle Amts-/Funktionsbezeichnung	im Vorjahr		tats. Besetzung am 30.06. des Vorjahres		im laufenden Haushaltsjahr		Bemerkung
		Anzahl	Bewertung	Anzahl	Bewertung	Anzahl	Bewertung	
1	2	3a	3b	4a	4b	5a	5b	6
01116 - 1688.1	Reinigungskraft	0,7500	E 1	0,7500	E 1	0,7500	E 1	B40.3.19 Tz 30,00 h
01117 - 1680.1	Schulsachbearbeiter/-in	1,0000	E 5	0,0000		0,0000		B40.3.11
Summe	**12**	**10,7500**		**8,2500**		**9,7500**		

B40.4 Gymnasien

B40.401 Gymnasium Anklam

01118 - 1691.1	Schulsachbearbeiter/-in	1,0000	E 5	1,0000	E 6	1,0000	E 6	B40.4.01 Bewertung 51. BWK
01119 - 1692.1	Schulhausmeister	1,0000	E 5	1,0000	E 5	1,0000	E 5	B40.4.02
01120 - 1693.1	Schulhausmeister	1,0000	E 5	0,0000		1,0000	E 5	B40.4.03
Summe	**3**	**3,0000**		**2,0000**		**3,0000**		

B40.402 Gymnasium Gützkow

01121 - 1694.1	Schulsachberbeiter/-in	1,0000	E 5	1,0000	E 6	1,0000	E 6	B40.4.04 Bewertung 51. BWK
Summe	**1**	**1,0000**		**1,0000**		**1,0000**		

B40.403 Gymnasium Wolgast

01122 - 1696.1	Schulsachbearbeiter/-in	1,0000	E 5	1,0000	E 5	1,0000	E 6	B40.4.06 Bewertung 51. BWK
01123 - 1697.1	Schulhausmeister	1,0000	E 5	1,0000	E 4	1,0000	E 5	B40.4.07
01124 - 1698.1	Hallenwart	1,0000	E 4	1,0000	E 4	1,0000	E 4	B40.4.08
Summe	**3**	**3,0000**		**3,0000**		**3,0000**		

B40.404 Gymnasium Löcknitz

01125 - 1701.1	Schulsachbearbeiter/-in	1,0000	E 5	1,0000	E 6	1,0000	E 6	B40.4.11 Bewertung 51. BWK
Summe	**1**	**1,0000**		**1,0000**		**1,0000**		

B40.405 Gymnasium Pasewalk

01126 - 1702.1	Schulsachbearbeiter/-in	1,0000	E 5	1,0000	E 6	1,0000	E 6	B40.4.12 Bewertung 51. BWK
Summe	**1**	**1,0000**		**1,0000**		**1,0000**		

B40.406 Gymnasium Ueckermünde

01127 - 1703.1	Schulsachbearbeiter/-in	1,0000	E 5	0,8750	E 6	1,0000	E 6	B40.4.13 TZ befristet 35 h/wö Bewertung 51. BWK

B - Einrichtung

laufende Nummer	Bezeichnung der Stelle Amts-/Funktionsbezeichnung	im Vorjahr		tats. Besetzung am 30.06. des Vorjahres		im laufenden Haushaltsjahr		Bemerkung
		Anzahl	Bewertung	Anzahl	Bewertung	Anzahl	Bewertung	
1	2	3a	3b	4a	4b	5a	5b	6
01128 - 1704.1	Schulhausmeister	1,0000	E 5	1,0000	E 5	1,0000	E 5	B40.4.14
Summe	**2**	**2,0000**		**1,8750**		**2,0000**		

B40.5 Förderschulen

B40.501 Förderzentrum Anklam

01129 - 1707.1	Sozialbetreuer/-in	0,7500	S8b	0,7500	E 9a	0,7500	S8b	B40.5.01 Tz 30 h
01130 - 1708.1	Schulsachbearbeiter/-in	0,7500	E 5	0,7500	E 6	0,7500	E 6	B40.5.02 Tz 30,00 h Bewertung 51. BWK
Summe	**2**	**1,5000**		**1,5000**		**1,5000**		

B40.502 Förderschule Anklam

01131 - 1709.1	Schulsachbearbeiter/-in	0,6250	E 5	1,0000	E 6	0,7500	E 6	B40.5.03 Tz 30,00 h Bewertung 51. BWK Transfer 0,125 von 1717
01132 - 1729.1	Schulsachbearbeiter/-in	0,6250	E 5	0,6250	E 6	0,6250	E 6	B40.5.24 Tz 25,00 h Bewertung 51. BWK
01133 - 1710.1	Hausmeister/Kraftfahrer	1,0000	E 4	1,0000	E 4	1,0000	E 5	B40.5.04 EG 5 vorbehaltlich der Bewertung
Summe	**3**	**2,2500**		**2,6250**		**2,3750**		

B40.503 Förderschule Zirchow

01134 - 1711.1	Schulsachbearbeiter/-in	0,6250	E 5	0,6250	E 6	0,6250	E 6	B40.5.05 Tz 25,00 h Bewertung 51. BWK
01135 - 1712.1	Sozialbetreuer/-in	0,5000	S8b	0,5000	E 9a	0,5000	S8b	B40.5.06 Tz 20 h
01136 - 1713.1	Hausmeister/Kraftfahrer	1,0000	E 4	1,0000	E 4	1,0000	E 4	B40.5.07
01137 - 1714.1	Reinigungskraft	1,0000	E 1	1,0000	E 2	1,0000	E 1	B40.5.08
Summe	**4**	**3,1250**		**3,1250**		**3,1250**		

B40.504 Förderschule Behrenhoff

01138 - 1715.1	Sozialbetreuer/-in/Schulsachbearbeiter/-in	1,0000	S8b	1,0000	S8b	1,0000	S8b	B40.5.09
01139 - 1716.1	Schulhausmeister	1,0000	E 5	1,0000	E 4	1,0000	E 5	B40.5.10
Summe	**2**	**2,0000**		**2,0000**		**2,0000**		

B40.505 Förderschule Wolgast

B - Einrichtung

laufende Nummer	Bezeichnung der Stelle Amts-/Funktionsbezeichnung	im Vorjahr		tats. Besetzung am 30.06. des Vorjahres		im laufenden Haushaltsjahr		Bemerkung
		Anzahl	Bewertung	Anzahl	Bewertung	Anzahl	Bewertung	
1	2	3a	3b	4a	4b	5a	5b	6
01140 - 1717.1	Schulsachbearbeiter/-in	1,0000	E 5	1,0000	E 6	0,7500	E 6	B40.5.11 Tz 30,00 h Bewertung 51. BWK
01141 - 1718.1	Sozialbetreuer/-in	0,5000	S8b	0,5000	E 9b	0,5000	S8b	B40.5.12 Tz 20 h
01142 - 1719.1	Schulhausmeister	1,0000	E 5	0,0000		1,0000	E 5	B40.5.13
01143 - 1721.1	Fahrschüler-Aufsicht	0,5000	E 2	0,5000	E 2	0,5000	E 2	B40.5.15 Tz 20,00 h
01144 - 1720.1	Fahrschüler-Aufsicht	0,2500	E 2	0,2500	E 2	0,2500	E 2	B40.5.14 Tz 10,00 h
Summe	**5**	**3,2500**		**2,2500**		**3,0000**		
B40.506 Förderschule Ferdinandshof								
01145 - 1722.1	Schulsachbearbeiter/-in	0,7500	E 5	0,7500	E 6	0,7500	E 6	B40.5.16 Tz 30,00 h Bewertung 51. BWK
Summe	**1**	**0,7500**		**0,7500**		**0,7500**		
B40.507 Förderschule Löcknitz								
01146 - 1723.1	Schulsachbearbeiter/-in	0,5000	E 5	0,5000	E 6	0,5000	E 6	B40.5.17 Tz 20,00 h Bewertung 51. BWK
Summe	**1**	**0,5000**		**0,5000**		**0,5000**		
B40.508 Förderschule Torgelow								
01147 - 1724.1	Schulsachbearbeiter/-in	1,0000	E 5	1,0000	E 6	1,0000	E 6	B40.5.18 Bewertung 51. BWK
Summe	**1**	**1,0000**		**1,0000**		**1,0000**		
B40.509 Förderschule Pasewalk								
01148 - 1725.1	Schulsachbearbeiter/-in	0,7500	E 5	0,7500	E 6	0,7500	E 6	B40.5.19 Tz 30,00 h Bewertung 51. BWK
Summe	**1**	**0,7500**		**0,7500**		**0,7500**		
B40.510 Förderschule UHGW								
01149 - 1726.1	Schulsachbearbeiter/-in	0,8750	E 5	0,9000	E 6	0,9000	E 6	B40.5.20 Tz 36,00 h Bewertung 51. BWK
01150 - 1728.1	Reinigungskraft	0,7500	E 1	0,0000		0,0000		B40.5.22
Summe	**2**	**1,6250**		**0,9000**		**0,9000**		
B1.0 IT-Service-Center								
01151 - 0654.1	Leiter/-in, Kreisverwaltungsrat/-rätin	1,0000	A13	0,0000		0,0000		B1.0.01
01152 - 0655.1	Assistenz	0,9500	E 8	0,0000		0,0000		B1.0.02

B - Einrichtung

laufende Nummer	Bezeichnung der Stelle Amts-/Funktionsbezeichnung	im Vorjahr		tats. Besetzung am 30.06. des Vorjahres		im laufenden Haushaltsjahr		Bemerkung
		Anzahl	Bewertung	Anzahl	Bewertung	Anzahl	Bewertung	
1	2	3a	3b	4a	4b	5a	5b	6
01153 - 0656.1	TL Servicemanagement	1,0000	E 11	0,0000		0,0000		B1.0.03
01154 - 0657.1	MA Fachsupport/Schulen	1,0000	E 10	0,0000		0,0000		B1.0.04
01155 - 0658.1	MA Fachsupport	1,0000	E 10	0,0000		0,0000		B1.0.05
01156 - 0659.1	TL Technik	1,0000	E 11	0,0000		0,0000		B1.0.06
01157 - 0660.1	MA Technik TK/Netze	1,0000	E 10	0,0000		0,0000		B1.0.07
01158 - 0661.1	MA Technik TK/Netze	1,0000	E 10	0,0000		0,0000		B1.0.08
01159 - 0662.1	MA Technik	1,0000	E 10	0,0000		0,0000		B1.0.09
01160 - 0663.1	MA Technik	1,0000	E 10	0,0000		0,0000		B1.0.10
01161 - 0664.1	TL Fachsupport	1,0000	E 11	0,0000		0,0000		B1.0.11
01162 - 0665.1	MA Fachsupport	1,0000	E 10	0,0000		0,0000		B1.0.12
01163 - 0666.1	MA Fachsupport	1,0000	E 10	0,0000		0,0000		B1.0.13
01164 - 0667.1	MA Fachsupport	1,0000	E 10	0,0000		0,0000		B1.0.14
01165 - 0668.1	SB Finanzen/Kostenrechnung	1,0000	E 9b	0,0000		0,0000		B1.0.15
01166 - 0669.1	SB Technik/Schulen	1,0000	E 10	0,0000		0,0000		B1.0.16
01167 - 0670.1	SB Fachsupport	1,0000	E 10	0,0000		0,0000		B1.0.17
Summe	**17**	**16,9500**				**0,0000**		

Dez. 2 Soziales, Jugend, und Gesundheit

51 Jugendamt

B 51.0 Einrichtungen der Dienste der Jugendarbeit

01168 - 1731.1	Schulsozialarbeiter/-in	1,0000	S11b	1,0000	S11b	1,0000	S11b	B51.0.01
01169 - 1732.1	Schulsozialarbeiter/-in	1,0000	S11b	1,0000	S11b	1,0000	S11b	B51.0.02
01170 - 1733.1	Schulsozialarbeiter/-in	1,0000	S8b	1,0000	E 9a	1,0000	S8b	B51.0.03
01171 - 1734.1	Koordinator/-in Straßensozialarbeiter	1,0000	S11b	1,0000	S11b	1,0000	S11b	B51.0.04
01172 - 1735.1	Straßensozialarbeiter/-in	1,0000	S11b	1,0000	S11b	1,0000	S11b	B51.0.05
01173 - 1736.1	Leiter/-in Jugendfreizeitzentrum TAKT	1,0000	S11b	1,0000	S11b	1,0000	S11b	B51.0.06
01174 - 1737.1	Freizeitpädagoge/-in TAKT	1,0000	S8b	1,0000	S8a	1,0000	S8b	B51.0.07
Summe	**7**	**7,0000**		**7,0000**		**7,0000**		

Dez. 3 Kreisentwicklung, Bauen, Umwelt

B - Einrichtung

laufende Nummer	Bezeichnung der Stelle Amts-/Funktionsbezeichnung	im Vorjahr		tats. Besetzung am 30.06. des Vorjahres		im laufenden Haushaltsjahr		Bemerkung
		Anzahl	Bewertung	Anzahl	Bewertung	Anzahl	Bewertung	
1	2	3a	3b	4a	4b	5a	5b	6
65 Amt für Hoch- und Tiefbau und Immobilienmanagement								
B 65.0 Kreisstraßenmeisterei								
01175 - 1748.1	Kreisstraßenmeister	1,0000	E 10	1,0000	E 10	1,0000	E 10	B60.0.01
01176 - 1749.1	SB Verwaltung	1,0000	E 6	1,0000	E 6	1,0000	E 6	B60.0.02
01177 - 0163.1	SB Stellungnahmen	1,0000	E 9a	1,0000	E 9a	1,0000	E 9a	60.3.14
01178 - 1759.1	Radwegemeister	1,0000	E 9b	1,0000	E 9b	1,0000	E 9b	B60.0.12
01179 - 0170.1	Rad- und Reitwegewärter	1,0000	E 5	1,0000	E 5	1,0000	E 5	B60.0.20
01180 - 1765.1	Straßenmeister Pasewalk	1,0000	E 9b	1,0000	E 9b	1,0000	E 9b	B60.0.18
01181 - 1751.1	Kolonnenführer	1,0000	E 8	1,0000	E 8	1,0000	E 8	B60.0.04
01182 - 1760.1	Kolonnenführer	1,0000	E 8	1,0000	E 8	1,0000	E 8	B60.0.13
01183 - 1750.1	Kolonnenführer	1,0000	E 8	1,0000	E 8	1,0000	E 8	B60.0.03
01184 - 1757.1	Straßenwärter mit Kraftfahrertätigkeit/Baumkontrolleur	1,0000	E 6	1,0000	E 5	1,0000	E 6	B60.0.10
01185 - 1753.1	Straßenwärter mit Kraftfahrertätigkeit	1,0000	E 5	1,0000	E 5	1,0000	E 5	B60.0.06
01186 - 1752.1	Straßenwärter mit Kraftfahrertätigkeit	1,0000	E 5	1,0000	E 5	1,0000	E 5	B60.0.05
01187 - 1755.1	Straßenwärter mit Kraftfahrertätigkeit	1,0000	E 5	1,0000	E 5	1,0000	E 5	B60.0.08
01188 - 1758.1	Straßenwärter mit Kraftfahrertätigkeit	1,0000	E 5	1,0000	E 5	1,0000	E 5	B60.0.11
01189 - 1763.1	Straßenwärter	1,0000	E 5	1,0000	E 5	1,0000	E 5	B60.0.16
01190 - 1756.1	Straßenwärter	1,0000	E 5	1,0000	E 5	1,0000	E 5	B60.0.09
01191 - 1762.1	Straßenwärter	1,0000	E 5	1,0000	E 5	1,0000	E 5	B60.0.15
01192 - 1764.1	Straßenwärter	1,0000	E 5	1,0000	E 5	1,0000	E 5	B60.0.17
01193 - 1761.1	Straßenwärter	1,0000	E 5	1,0000	E 5	1,0000	E 5	B60.0.14
01194 - 0614.1	Straßenwärter	0,0000		0,0000		1,0000	E 5	Stellenmehrbedarf
01195 - 1754.1	Schlosser/Platzwart	1,0000	E 5	1,0000	E 5	1,0000	E 5	B60.0.07
Summe	**21**	**20,0000**		**20,0000**		**21,0000**		

Gesamte Verwaltung

	im Vorjahr	30.06. des Vorjahres	im laufenden HH-Jahr
Beamte Verwaltung	68,5500	44,7000	63,5500
Beamte Betriebe und Einrichtungen	1,0000	0,0000	0,0000
Tariflich Beschäftigte Verwaltung	850,0875	822,1000	905,3875
Tariflich Beschäftigte Betriebe und Einrichtungen	150,5000	128,4000	139,0500
insgesamt	1070,1375	995,2000	1107,9875

Anzahl der Altersteilzeitstellen:

	Teilzeitmodell	Blockmodell
Beamte Verwaltung	0,00	0,00
Beamte Betriebe und Einrichtungen	0,00	0,00
Tariflich Beschäftigte Verwaltung	0,00	0,00
Tariflich Beschäftigte Betriebe und Einrichtungen	0,00	0,00
insgesamt	0,00	0,00

Veränderungsliste LK Vorpommern-Greifswald

A Verwaltung

Amt/Abteilung Amts-/Funktionsbezeichnung	Zahl der Stellen	Höher-, Herabstufungen und Umwandlungen von Bes./ Entgelt.Gr.	 nach Bes./ Entgelt.Gr.	Zugänge Bes./ Entgelt.Gr.	Abgänge Bes./ Entgelt.Gr.	Bemerkung
1	2	3	4	5	6	7
Referent/-in						
00002 Referent/-in	1,00			E 9c		Stellenmehrbedarf
Büro des Landrates						
00003 Büroleiter/-in	1,00	E 9b	E 11			EG 11 vorbehaltlich der Bewertung
Gleichstellungsbeauftragte						
00011 Kreisverwaltungsamtmann/-amtfrau	1,00	E 10	A11			Stellenumwandlung Bewertung 56. BWK
Schwerbehindertenvertretung						
00012 Schwerbehindertenvertretung	1,00			S12		Stellenmehrbedarf
Stabsstelle Partnerschaften/deutsch-polnische Projekte						
00013 Stabsstelle SB Partnerschaften/dt.-poln. Projekte/EU-Projekte	1,00			E 13/Fg1		Stellentransfer; Vorjahr Stabsstelle bei DIII
Amt für Zentrales Controlling						
00014 Amtsleiter/-in	1,00			E 14/Fg1		Stellenumwandlung und -transfer; Vorjahr: IT-Sicherheitskoordinator/-in Amt 30 Bewertung 57. BWK
00015 Projektmitarbeiter/-in	1,00			E 9b/Fg1		Stellenmehrbedarf

Veränderungsliste LK Vorpommern-Greifswald

A Verwaltung

Amt/Abteilung Amts-/Funktionsbezeichnung	Zahl der Stellen	Höher-, Herabstufungen und Umwandlungen von Bes./ Entgelt.Gr.	 nach Bes./ Entgelt.Gr.	Zugänge Bes./ Entgelt.Gr.	Abgänge Bes./ Entgelt.Gr.	Bemerkung
1	2	3	4	5	6	7
SG Controlling und Statistik						
00016 Revision KdU/Sachgebietsleiter/-in	1,00			E 12		Stellenumwandlung und -transfer Vorjahr: Bereichsleiter/-in 71.0U JC Süd
00017 Teamleiter/-in Controlling	1,00			E 12		Bewertung 47. BWK Stellenumwandlung und -transfer Vorjahr: Leiter/-in strategisches Controlling DI Stabsstelle 1.1
00018 SB Controlling	1,00			E 10		Stellentransfer aus Stabsstelle 2.2 Neubewertung 52. BWK
00019 SB Controlling	1,00			E 10		Stellentransfer aus Stabsstelle 2.2 Neubewertung 52. BWK
00020 SB Controlling	1,00			E 10		Stellenumwandlung und -transfer Vorjahr: pAp Team 71.3G JC Nord EG 10 vorbehaltlich der Bewertung
00021 SB Controlling	1,00			E 10		Stellenmehrbedarf
00022 SB Statistik	1,00			E 9b/Fg1		Stellenmehrbedarf
00023 MA Statistik	0,75			E 7		Stellentransfer aus Stabsstelle 2.2
00024 Teamleiter/-in Entgeltverhandlungen	1,00			E 11		Stellenumwandlung und -transfer Vorjahr: Leiter strategisches Controlling Stabsstelle 2.2
00025 SB Entgeltverhandlungen	1,00			E 10		Stellentransfer aus Stabsstelle 2.2
00026 SB Entgeltverhandlungen	1,00			E 10		Stellentransfer aus Stabsstelle 2.2
00027 SB Entgeltverhandlungen	1,00			E 9c		Stellentransfer aus Stabsstelle 2.2 Bewertung 51. BWK

Veränderungsliste LK Vorpommern-Greifswald

A Verwaltung

Amt/Abteilung Amts-/Funktionsbezeichnung	Zahl der Stellen	Höher-, Herabstufungen und Umwandlungen von Bes./ Entgelt.Gr.	 nach Bes./ Entgelt.Gr.	Zugänge Bes./ Entgelt.Gr.	Abgänge Bes./ Entgelt.Gr.	Bemerkung
1	2	3	4	5	6	7
SG Controlling und Statistik						
00028 SB Entgeltverhandlungen	1,00			E 9c		Stellentransfer aus Stabsstelle 2.2 Bewertung 51. BWK
00029 SB Entgeltverhandlungen	1,00			E 9c		Stellentransfer aus Stabsstelle 2.2
00030 SB Entgeltverhandlungen	1,00			E 9c		Stellentransfer aus Stabsstelle 2.2
00031 SB Entgeltverhandlungen	0,75			E 9a		Stellentransfer aus Stabsstelle 2.2
00032 SB Entgeltverhandlungen	1,00			E 9a		Stellentransfer aus Stabsstelle 2.2
SG Projektmanagement/E-Government						
00033 Sachgebietsleiter/-in	1,00			E 12		Stellenmehrbedarf
00034 IT-Koordinator/-in	1,00			E 10/Fg1		Stellenmehrbedarf Bewertung 57. BWK
00035 SB Projektmanagement	1,00			E 10		Stellentransfer aus Stabsstelle 1.1
Rechnungs- und Gemeindeprüfungsamt						
00044 Kreisverwaltungsamtmann/-amtfrau	1,00	E 10	A11			Stellenumwandlung
Amt für Kommunalberatung/-aufsicht und Kreistagsbüro						
00049 Sachbearbeiter/-in	1,00	E 6	E 9b/Fg1			Stellenumwandlung und -transfer; Vorjahr SG 15.1 Bewertung 57. BWK

Veränderungsliste LK Vorpommern-Greifswald

A Verwaltung

Amt/Abteilung Amts-/Funktionsbezeichnung	Zahl der Stellen	Höher-, Herabstufungen und Umwandlungen von Bes./ Entgelt.Gr.	 nach Bes./ Entgelt.Gr.	Zugänge Bes./ Entgelt.Gr.	Abgänge Bes./ Entgelt.Gr.	Bemerkung
1	2	3	4	5	6	7
SG Kommunalaufsicht						
00050 Sachgebietsleiter/-in	1,00	A12	E 12			Stellenumwandlung Bewertung 52. BWK
00052 Kreisverwaltungsamtmann/-amtfrau	1,00	A10	A11			
00056 Kreisverwaltungsamtmann/-amtfrau	1,00	E 9c	A11			Stellenumwandlung A 11 vorbehaltlich der Bewertung
00057 Kreisverwaltungsamtmann/-amtfrau	1,00	E 9c	A11			Stellenumwandlung A 11 vorbehaltlich der Bewertung
SG Kreistagsbüro						
00060 SB Kreistag/Ausschüsse	1,00	E 8	E 9a			Bewertung 54. BWK
Rechtsamt						
00063 Beauftragte für Datenschutz und Informationsfreiheit	1,00	E 10	E 11			
00064 Informationssicherheitskoordinator/-in	-1,00				E 10	
SG Recht						
00065 Sachgebietsleiter/-in	1,00	A14	E 14/Fg3			Stellenumwandlung
SG Zentrale Vergabestelle						
00069 Kreisverwaltungsrat/-rätin	1,00	A12	A13			A 13 vorbehaltlich der Bewertung
00071 SB Zentrale Vergabestelle	-0,13				E 10	befristet

Veränderungsliste LK Vorpommern-Greifswald

A Verwaltung

Amt/Abteilung Amts-/Funktionsbezeichnung	Zahl der Stellen	Höher-, Herabstufungen und Umwandlungen von Bes./ Entgelt.Gr.	 nach Bes./ Entgelt.Gr.	Zugänge Bes./ Entgelt.Gr.	Abgänge Bes./ Entgelt.Gr.	Bemerkung
1	2	3	4	5	6	7
SG Breitband						
00076 SB Breitband	1,00			E 10		Stellenmehrbedarf
00077 SB Breitband	1,00			E 10		Stellenmehrbedarf
00078 SB Haushalt	1,00			E 9a		Stellenmehrbedarf
00079 MA Breitband	1,00			E 9a		Stellenumwandlung und -transfer Vorjahr: Teamassistent/-in im JC Süd Bewertung 56. BWK
00080 MA Breitband	1,00			E 8		Stellenmehrbedarf
Referent/-in						
00083 Referent/-in	1,00			E 9b		Stellenumwandlung und -transfer Vorjahr: SB Projekte/Controlling Stabsstelle 1.1
Strategisches Controlling D I						
00084 Leiter/-in strategisches Controlling Dezernat I	-1,00				E 10	
00085 SB Projekte/Controlling	-1,00				E 9b	
00086 SB Projektkoordinator/in	-1,00				E 10	
SG Personal						
00093 SB Personalangelegenheiten/Beamte	1,00	A10	E 9c			Stellenumwandlung
00100 MA Personal	-0,50				E 7	
SG Organisation						
00102 SB Organisation	1,00	A11	E 10			Stellenumwandlung
00104 SB Organisation	0,10			E 9c		TZ befristet 30 h/wö
Amt für Finanzen						
00108 SB interner Finanzservice	1,00	E 8	E 9a			Neubewertung 51. BWK
SG Kreiskasse						
00119 Buchhalter/-in	-1,00				E 7	

Veränderungsliste LK Vorpommern-Greifswald

A Verwaltung

Amt/Abteilung Amts-/Funktionsbezeichnung	Zahl der Stellen	Höher-, Herabstufungen und Umwandlungen		Zugänge Bes./ Entgelt.Gr.	Abgänge Bes./ Entgelt.Gr.	Bemerkung
		von Bes./ Entgelt.Gr.	nach Bes./ Entgelt.Gr.			
1	2	3	4	5	6	7
SG Geschäftsbuchführung						
00122 SB Stundung, Niederschlagung, Erlass	1,00			E 9c		Stellenumwandlung und -transfer Vorjahr: SB Planung/Finanzcontrolling SG 20.3 Bewertung 56. BWK
00133 Projektkoordinator/-in für Jahresabschlüsse	-1,00				E 10	
00134 SB Geschäftsbuchhaltung	-1,00				E 8	
SG Planung und Finanzcontrolling						
00139 SB Forderungscontrolling	1,00			E 8		Stellenumwandlung und -transfer Vorjahr: SB Geschäftsbuchhaltung SG 20.2
00140 SB Planung/Finanzcontrolling	-1,00				E 9c	
SG Vollstreckung						
00142 SB Insolvenzen	1,00	A8	E 9a			Stellenumwandlung
00143 Vollstreckungsbedienstete/-r Innendienst	1,00	A7	E 7			Stellenumwandlung
00151 SB privatrechtliche Forderungen	1,00	A8	E 8			Stellenumwandlung
00153 SB privatrechtliche Forderungen	-1,00				E 7	

Veränderungsliste LK Vorpommern-Greifswald

A Verwaltung

Amt/Abteilung Amts-/Funktionsbezeichnung	Zahl der Stellen	Höher-, Herabstufungen und Umwandlungen von Bes./ Entgelt.Gr.	 nach Bes./ Entgelt.Gr.	Zugänge Bes./ Entgelt.Gr.	Abgänge Bes./ Entgelt.Gr.	Bemerkung
1	2	3	4	5	6	7
SG Öffentliche Sicherheit und Ordnung/Ermittlungs- und Vollzugsdienst						
00158 SB Staatsangehörigkeitsrecht	-0,05				E 9b	befristet
00160 SB Öffentliche Sicherheit/Fachaufsicht	1,00	E 9a	E 9b/Fg1			EG 9b vorbehaltlich der Bewertung
00161 FA Gewerberecht/SB Bekämpfung Schwarzarbeit	1,00	E 9b	E 9c			Bewertung 52. BWK
00164 SB Untere Jagdbehörde	1,00	A10	E 9b/Fg1			Stellenumwandlung
00165 SB Untere Jagdbehörde	1,00	E 9a	E 9b/Fg2			Bewertung 50. BWK
00169 TL Zentraler Ermittlungs- und Vollzugsdienst	1,00			E 9c		Stellenmehrbedarf
00174 SB Zentraler Ermittlungs- und Vollzugsdienst	1,00			E 6		Stellenmehrbedarf
00175 SB Zentraler Ermittlungs- und Vollzugsdienst	1,00			E 6		Stellenmehrbedarf
00176 SB Zentraler Ermittlungs- und Vollzugsdienst	1,00			E 6		Stellenmehrbedarf
00177 SB Zentraler Ermittlungs- und Vollzugsdienst	1,00			E 6		Stellenmehrbedarf
SG Ausländerangelegenheiten						
00181 SB Ausländerangelegenheiten	1,00	A10	E 9c			Stellenumwandlung
SG Brand- und Katastrophenschutz						
00193 Sachgebietsleiter/in/Leiter/in Brandschutzdienststelle	1,00	A12	E 11			Stellenumwandlung
00195 SB Brandschutzprüfung	1,00			E 10		Stellenmehrbedarf
00196 SB Brandschutzprüfung	1,00			E 10		Stellenmehrbedarf
00200 Koordinator/-in Feuerwehrbedarfsplanung	1,00			E 9b/Fg1		Stellenmehrbedarf KT-Beschluss 212/2019
00206 SB Brandschutzprüfung	-1,00				E 10	
Amt für Kultur, Bildung, Sport und Schulverwaltung						
00209 SB Haushalt/Controlling	1,00	E 9a	E 9b/Fg1			Bewertung 54. BWK

Veränderungsliste LK Vorpommern-Greifswald

A Verwaltung

Amt/Abteilung Amts-/Funktionsbezeichnung	Zahl der Stellen	Höher-, Herabstufungen und Umwandlungen von Bes./ Entgelt.Gr.	 nach Bes./ Entgelt.Gr.	Zugänge Bes./ Entgelt.Gr.	Abgänge Bes./ Entgelt.Gr.	Bemerkung
1	2	3	4	5	6	7
SG Bildung und Schulentwicklungsplanung						
00211 SB deutsch-polnische Bildungslandschaft	0,13			E 10		
00217 Koord. f. städt. u. gemeindl. Bildungsmanagement	-1,00				E 9c	
SG Schulverwaltung						
00218 Sachgebietsleiter/-in	1,00	E 9c	E 10			Bewertung 54. BWK
00219 IT-Koordinator/-in Schulen	1,00			E 9c		Stellenumwandlung und -transfer Vorjahr: Koord. f. städt. u. gemeindl. Bildungsmanagement SG 40.1
Stabsstelle Entgeltverhandlungen						
00229 Leiter/-in strategisches Controlling Dezernat II	-1,00				E 12	
00230 Fachcontroller/-in	-1,00				E 9c	
00231 Fachcontroller/-in	-1,00				E 9c	
00232 MA Statistik	-0,75				E 7	
00233 SB Entgeltverhandlungen	-1,00				E 10	
00234 SB Entgeltverhandlungen	-1,00				E 9c	
00235 SB Entgeltverhandlungen	-1,00				E 10	
00236 SB Entgeltverhandlungen	-0,68				E 9a	
00237 SB Entgeltverhandlungen	-1,00				E 9a	
00238 SB Entgeltverhandlungen	-1,00				E 9b	
00239 SB Entgeltverhandlungen	-1,00				E 9a	
00240 SB Entgeltverhandlungen	-0,75				E 9c	TZ befristet 30 h/wö
Stabsstelle Integrierte Sozialplanung						
00244 Sozialplaner/-in	1,00	E 10	E 9c			TZ befristet 32 h/wö
00245 Sozialplaner/-in	-0,50				E 9c	
Sozialamt						
00246 Amtsleiter/-in	1,00	E 15	E 15/Fg1			

A Verwaltung

Amt/Abteilung Amts-/Funktionsbezeichnung	Zahl der Stellen	Höher-, Herabstufungen und Umwandlungen von Bes./ Entgelt.Gr.	 nach Bes./ Entgelt.Gr.	Zugänge Bes./ Entgelt.Gr.	Abgänge Bes./ Entgelt.Gr.	Bemerkung
1	2	3	4	5	6	7
SG Zentrale Dienste/Haushalt/Fallmanagement						
00251 SB Wohlfahrtspflege/Prüfung Anlage H	1,00			E 9b/Fg1		Stellenmehrbedarf
00252 SB Heimaufsicht	1,00	E 9b	E 9c			Bewertung 49. BWK
00253 SB Heimaufsicht	1,00	E 9b	E 9c			Bewertung 49. BWK
00255 MA ITP	1,00	E 9a	E 7			Stelle temporär bis 31.12.2021 Stellenumwandlung und -transfer Vorjahr: SB Asylbewerberleistung SG 50.3
00256 MA ITP	1,00	E 9a	E 7			Stelle temporär bis 31.12.2021 Stellenumwandlung und -transfer Vorjahr: SB Asylbewerberleistung SG 50.3
00257 MA ITP/IT Eingliederungshilfe	1,00	E 9a	E 8			TZ befristet 38 h/wö Stelle temporär bis 31.12.2021 Stellenumwandlung und -transfer Vorjahr: SB Asylbewerberleistung SG 50.3
00258 Teamkoordinator/-in/Fallmanager/-in	0,88	S12	S15/Fg6			befristet Stellenumwandlung und -transfer Vorjahr: Fallmanager/-in SG 50.5 Bewertung 52. BWK
00259 Fallmanager/-in	1,00	E 9a	S12			Stellenumwandlung und -transfer Vorjahr: SB Immobilien/Asyl SG 50.3
00271 Fallmanager/-in	1,00			S12		Stellenumwandlung und -transfer Vorjahr: SB Unterhaltsvorschuss SG 51.2
00272 Fallmanager/-in	1,00			S12		Stellenmehrbedarf
00273 Fallmanager/-in	1,00			S12		Stellenmehrbedarf
00274 Fallmanager/-in	1,00			S12		Stellenmehrbedarf

Veränderungsliste LK Vorpommern-Greifswald

A Verwaltung

Amt/Abteilung Amts-/Funktionsbezeichnung	Zahl der Stellen	Höher-, Herabstufungen und Umwandlungen von Bes./ Entgelt.Gr.	 nach Bes./ Entgelt.Gr.	Zugänge Bes./ Entgelt.Gr.	Abgänge Bes./ Entgelt.Gr.	Bemerkung
1	2	3	4	5	6	7
SG Zentrale Dienste/Haushalt/Fallmanagement						
00275 Fallmanager/-in	1,00			S12		Stellenmehrbedarf
00276 Fallmanager/-in	1,00			S12		Stellenmehrbedarf
00277 Fallmanager/-in	1,00			S12		Stellenmehrbedarf
00278 Fallmanager/-in	1,00			S12		Stellenmehrbedarf
00279 Fallmanager/-in	1,00			S12		Stellenmehrbedarf
00280 Fallmanager/-in	1,00			S12		Stellenmehrbedarf
00281 Fallmanager/-in	1,00			S12		Stellenumwandlung und -transfer Vorjahr: MA Bildung und Teilhabe; SG 50.7
SG Grundsicherung						
00287 SB Grundsicherung	-0,13				E 9a	befristet
00290 SB Grundsicherung	0,13			E 9a		befristet
00302 SB Grundsicherung	1,00			E 9a		Stellenmehrbedarf
00303 SB Grundsicherung	1,00			E 9a		Stellenmehrbedarf
00304 SB Grundsicherung	1,00			E 9a		Stellenmehrbedarf
00305 SB Grundsicherung	1,00			E 9a		Stellenmehrbedarf
SG Asylbewerberleistungen/Ausländische Flüchtlinge						
00320 SB Asylbewerberleistungen	-1,00				E 9a	
SG Teilhabe/Pflege Nord						
00335 SB Teilhabe/Pflege	1,00			E 9a		Stellenmehrbedarf
00336 SB Teilhabe/Pflege für Kinder und Jugendhilfe	1,00			E 9a		Stellenmehrbedarf
00339 SB Betreuungsbehörde	0,13			S12		TZ befristet 30 h/wö Stellentransfer aus SG 50.5
SG Teilhabe/Pflege Süd						
00363 SB Teilhabe/Pflege	1,00			E 9a		Stellenmehrbedarf
00364 SB Teilhabe/Pflege	1,00			E 9a		Stellenmehrbedarf

Veränderungsliste LK Vorpommern-Greifswald

A Verwaltung

Amt/Abteilung Amts-/Funktionsbezeichnung	Zahl der Stellen	Höher-, Herabstufungen und Umwandlungen von Bes./ Entgelt.Gr.	 nach Bes./ Entgelt.Gr.	Zugänge Bes./ Entgelt.Gr.	Abgänge Bes./ Entgelt.Gr.	Bemerkung
1	2	3	4	5	6	7
SG Sondergesetze						
00367 Kreisverwaltungsinspektor/-inspektorin	1,00	E 9b/Fg1	A9			Stellenumwandlung
SG Bildung und Teilhabe/Kosten der Unterkunft						
00398 MA Bildung und Teilhabe	-0,88				E 6	
Jugendamt						
00399 Amtsleiter/-in	1,00	E 15Ü/Fg1	E 15/Fg1			AT E15 Ü TVöD (VGr. I BAT) § 17 (2) TVÜ-VKA mit Zustimmung KA
SG Wirtschaftliche Jugendhilfe						
00404 SB Widersprüche/Kostenrechnung	1,00	E 9b	E 9c			Bewertung 53. BWK
SG Unterhalt/Beistandschaften						
00414 Kreisverwaltungsoberinspektor/-oberinspektorin	1,00	E 9c	A10			Stellenumwandlung
00425 SB Unterhaltsvorschuss	0,13			E 9b		
00435 Kreisverwaltungsinspektor/-inspektorin	1,00	E 9b	A9			Stellenumwandlung
00441 Kreisverwaltungsinspektor/-inspektorin	1,00	E 9b/Fg1	A9			Stellenumwandlung
00442 SB Unterhaltsvorschuss	-1,00				E 9b	
00443 SB Unterhaltsvorschuss	-1,00				E 9b	
00444 MA Unterhaltsvorschuss	-1,00				E 6	
SG Sozialpädagogischer Dienst						
00446 Sozialarbeiter/-in	1,00			S14		Stellentransfer aus SG 51.4
00447 Sozialarbeiter/-in	1,00			S14		Stellentransfer aus SG 51.4
00448 Sozialarbeiter/-in	1,00			S14		Stellentransfer aus SG 51.4

Veränderungsliste LK Vorpommern-Greifswald

A Verwaltung

Amt/Abteilung Amts-/Funktionsbezeichnung	Zahl der Stellen	Höher-, Herabstufungen und Umwandlungen von Bes./ Entgelt.Gr.	 nach Bes./ Entgelt.Gr.	Zugänge Bes./ Entgelt.Gr.	Abgänge Bes./ Entgelt.Gr.	Bemerkung
1	2	3	4	5	6	7
Team Anklam						
00450 Teamleiter/-in	1,00			S17		Stellenumwandlung und -transfer Vorjahr: Fachaufsicht § 90 SGB VIII SG 51.6
00453 Sozialarbeiter/-in	0,25			S14		TZ befristet 35 h/wö
00457 Sozialarbeiter/-in	0,25			S14		
00459 Sozialarbeiter/-in	0,13			S14		
00461 Sozialarbeiter/-in	0,25			S14		
00464 Sozialarbeiter/-in	1,00			S14		Stellenumwandlung und -transfer Vorjahr: SB Unterhaltsvorschuss SG 51.2
Team Greifswald						
00480 Sozialarbeiter/-in	1,00			S14		Stellenumwandlung und -transfer Vorjahr: MA Unterhaltsvorschuss SG 51.2
Team Pasewalk						
00500 Sozialarbeiter/-in	1,00			S14		Stellenmehrbedarf
00501 Sozialarbeiter/-in	1,00			S14		Stellenmehrbedarf

Veränderungsliste LK Vorpommern-Greifswald

A Verwaltung

Amt/Abteilung Amts-/Funktionsbezeichnung	Zahl der Stellen	Höher-, Herabstufungen und Umwandlungen von Bes./ Entgelt.Gr.	 nach Bes./ Entgelt.Gr.	Zugänge Bes./ Entgelt.Gr.	Abgänge Bes./ Entgelt.Gr.	Bemerkung
1	2	3	4	5	6	7
SG Vormundschaften/Prävention						
00504 Amtsvormund	1,00	A10	E 9c			Stellenumwandlung
00506 Amtsvormund	1,00	S11b	E 9c			Bewertung 57. BWK
00507 Amtsvormund	1,00	S11b	E 9c			Bewertung 57. BWK
00508 Amtsvormund	1,00	S11b	E 9c			Bewertung 57. BWK
00509 Amtsvormund	1,00	S11b	E 9c			Bewertung 57. BWK
00510 Amtsvormund/Sozialarbeiter/-in	1,00	S11b	E 9c			Bewertung 57. BWK
00511 Amtsvormund/Sozialarbeiter/-in	1,00	S11b	E 9c			Bewertung 57. BWK
00512 Sozialarbeiter/-in	-1,00				S14	
00513 Sozialarbeiter/-in	-1,00				S14	
00514 Sozialarbeiter/-in	-1,00				S14	
SG Fachberatung/Fachaufsicht Kita und Tagespflege						
00529 SB Fachaufsicht/Fachberatung Kita/Tagespflege	1,00	A10	S14			Stellenumwandlung
00535 Fach- und Praxisberatung	1,00	S14	S11b			Stellenumwandlung; Gesetzentwurf zum KiföG M-V 2020
00536 Fachaufsicht § 90 SGB VIII	-1,00				E 9b	
Gesundheitsamt						
00539 Sachgebietsleiter/-in Prävention	1,00			E 11		Stellenmehrbedarf
00541 Psychiatriekoordinator/-in	0,13			E 11		

Veränderungsliste LK Vorpommern-Greifswald

A Verwaltung

Amt/Abteilung Amts-/Funktionsbezeichnung	Zahl der Stellen	Höher-, Herabstufungen und Umwandlungen von Bes./ Entgelt.Gr.	 nach Bes./ Entgelt.Gr.	Zugänge Bes./ Entgelt.Gr.	Abgänge Bes./ Entgelt.Gr.	Bemerkung
1	2	3	4	5	6	7
SG Amtsärztlicher Dienst						
00543 Medizinaldirektor/Direktorin	1,00	E 15	A15			Stellenumwandlung
00546 Amtsarzt/-ärztin	0,75			E 15		Stellenmehrbedarf
00547 Amtsarzt/-ärztin	0,75			E 15		Stellenmehrbedarf
00550 SB Gesundheitsförderung	-0,13				E 7	Stellenumwandlung
00550 SB Gesundheitsförderung	0,88	E 7	S12			Stellenumwandlung
Kinder-, jugendärztlicher- und zahnärztlicher Dienst						
00559 Jugendarzt/-ärztin	1,00	A15	E 15/Fg1			Stellenumwandlung
00563 Jugendarzt/-ärztin	1,00			E 15/Fg1		Stellenmehrbedarf
00576 Familienkrankenschwester	0,75			E 8		Stellenmehrbedarf
SG Hygiene, Umweltmedizin und hafenärztlicher Dienst						
00578 Arzt/Ärztin	1,00			E 15		Stellenmehrbedarf
00581 Gesundheitsaufseher/-in	0,13			E 9a		TZ befristet 35 h/wö
SG Sozialpsychiatrischer Dienst						
00593 Arzt/Ärztin	0,13			E 15/Fg1		TZ befristet 35 h/wö
00593 Arzt/Ärztin	0,88	E 15	E 15/Fg1			TZ befristet 35 h/wö
00594 Arzt/Ärztin	0,13			E 15		TZ befristet 35 h/wö
00595 Sozialarbeiter/-in	0,25			S14		
00597 Sozialarbeiter/-in	0,13			S14		TZ befristet 35 h/wö
00604 SB im sozialpsychiatrischen Dienst	1,00			E 7		Stellenmehrbedarf
00605 Sozialarbeiter/-in	-0,75				S14	
Kreisentwicklung, Bauen, Umwelt						
00608 Stabsstelle SB Partnerschaften/dt.-poln. Projekte/EU-Projekte	-1,00				E 13/Fg1	

Veränderungsliste LK Vorpommern-Greifswald

A Verwaltung

Amt/Abteilung Amts-/Funktionsbezeichnung	Zahl der Stellen	Höher-, Herabstufungen und Umwandlungen von Bes./ Entgelt.Gr.	 nach Bes./ Entgelt.Gr.	Zugänge Bes./ Entgelt.Gr.	Abgänge Bes./ Entgelt.Gr.	Bemerkung
1	2	3	4	5	6	7
Stabsstelle Beteiligungen						
00614 SB Schülerbeförderung	0,13			E 8		TZ befristet 37 h/wö
00617 SB Schülerbeförderung	1,00			E 8		Stellenmehrbedarf
SG Führerscheinstelle						
00621 SB Führerscheine	1,00	E 8	E 9a			Bewertung 47. BWK
00622 SB Führerscheine	1,00	E 8	E 9a			Bewertung 47. BWK
00623 SB Führerscheine	1,00	E 8	E 9a			Bewertung 47. BWK
00624 SB Führerscheine	1,00	E 8	E 9a			Bewertung 47. BWK
00625 SB Führerscheine	1,00	E 8	E 9a			TZ befristet 37 h/wö Bewertung 47. BWK
00626 SB Führerscheine	1,00	E 8	E 9a			Bewertung 47. BWK
SG Kfz-Zulassung						
00627 Systemverantwortliche/-r	1,00	E 8	E 9a			Bewertung 54. BWK
00628 Hauptsachbearbeiter/-in	1,00	E 8	E 9a			Bewertung 56. BWK
00632 SB Kfz-Zulassung	-0,10				E 7	befristet
00634 SB Kfz-Zulassung	0,05			E 7		
00635 SB Kfz-Zulassung	0,13			E 7		TZ befristet 38 h/wö
00638 SB Kfz-Zulassung	0,13			E 7		
00640 SB Kfz-Zulassung	-0,05				E 7	befristet
00643 SB Versicherungen	-0,13				E 7	befristet
00645 SB Zulassung/Kasse	1,00			E 7		Stellenmehrbedarf

Veränderungsliste LK Vorpommern-Greifswald

A Verwaltung

Amt/Abteilung Amts-/Funktionsbezeichnung	Zahl der Stellen	Höher-, Herabstufungen und Umwandlungen von Bes./ Entgelt.Gr.	 nach Bes./ Entgelt.Gr.	Zugänge Bes./ Entgelt.Gr.	Abgänge Bes./ Entgelt.Gr.	Bemerkung
1	2	3	4	5	6	7
SG Bußgeldstelle						
00646 Sachgebietsleiter/-in	1,00	E 9c	E 10			Bewertung 56. BWK
00648 SB Verkehrsordnungswidrigkeiten	0,05			E 8		TZ befristet 38 h/wö
00656 SB Verkehrsordnungswidrigkeiten	-0,08				E 8	befristet
SG Verkehrsstelle						
00664 SB Verkehrslenkung	-0,10				E 9b	befristet
00665 Kreisverwaltungsinspektor/-inspektorin	1,00	A9S	A9			
00666 SB Sondergenehmigung/Verkehrssicherheit	1,00	E 8	E 9a			TZ befristet 36 h/wö Bewertung 47. BWK
00670 SB Verkehrslenkung	1,00	A9	E 9b/Fg1			Stellenumwandlung
Amt für Bau, Natur- und Denkmalschutz						
00699 Kreisbauoberrat/-oberrätin	1,00	E 14/Fg1	A14			Stellenumwandlung A 14 vorbehaltlich der Bewertung
SG Bauordnung						
00701 Kreisbauoberamtsrat/-oberamtsrätin	1,00	A12	A13			A 13 vorbehaltlich der Bewertung
00704 SB Baugenehmigung/Technischer Prüfer/in	0,13			E 10		
00707 SB Baugenehmigung/Technischer Prüfer/in	1,00	A11	E 10			Stellenumwandlung
00710 SB Baugenehmigung/Technischer Prüfer/in	1,00	A11	E 10			Stellenumwandlung
00711 SB Baugenehmigung/Technischer Prüfer/in	1,00			E 10		Stellenumwandlung und -transfer Vorjahr: SB Brandschutzprüfung SG 32.3
SG Bauverwaltung						
00714 Kreisverwaltungsinspektor/-inspektorin	1,00	A9S	A9			
00720 SB Ordnungsbehördliche Aufgaben	0,13			E 9a		
00721 Baukontrolleur/-in/Bauaufsicht	1,00			E 9a		Stellenmehrbedarf

Veränderungsliste LK Vorpommern-Greifswald

A Verwaltung

Amt/Abteilung Amts-/Funktionsbezeichnung	Zahl der Stellen	Höher-, Herabstufungen und Umwandlungen von Bes./ Entgelt.Gr.	 nach Bes./ Entgelt.Gr.	Zugänge Bes./ Entgelt.Gr.	Abgänge Bes./ Entgelt.Gr.	Bemerkung
1	2	3	4	5	6	7
SG Bauleitplanung/Denkmalschutz						
00731 SB Bauleitplanung/Vorbescheide	0,13			E 10		Stelle temporär bis 31.12.2021 Herkunft: 0,1 von 1861; 0,15 von 954; 0,125 von 982; 0,1 von 988; 0,1 von 989; 0,125 von 684; 0,05 von 1007; 0,125 von 1011; 0,125 von 1252
00732 Kreisverwaltungsoberinspektor/-oberinspektorin	1,00			A10		Stellenmehrbedarf
00733 Kreisverwaltungsoberinspektor/-oberinspektorin	1,00	E 10	A10			Stellenumwandlung
00736 SB Denkmalschutz/-pflege	0,25			E 10		TZ befristet 30 h/wö
SG Naturschutz						
00744 SB Naturschutz	0,13			E 10		TZ befristet 35 h/wö
00748 SB Naturschutz	1,00			E 10		Stellenmehrbedarf temporär für 3 Jahre
00754 SB Landschaftspflege und -planung	0,05			E 9c		TZ befristet 38 h/wö
00755 SB Genehmigung Windkraftanlagen	1,00			E 10		Stellenmehrbedarf temporär für 3 Jahre
SG Geodatenzentrum						
00764 SB Auskunft	0,08			E 5		TZ befristet 37 h/wö
SG Liegenschaftskataster						
00770 SB Messungsvorbereitungen	1,00	E 9a	E 8			Stellenumwandlung Bewertung 52. BWK
00776 SB Fortführung des Lika	1,00	E 8	E 9a			EG 9a vorbehaltlich der Bewertung
SG Vermessung						
00780 Messtruppführer/-in	1,00	E 10	E 11/Fg1			EG 11 vorbehaltlich der Bewertung

Veränderungsliste LK Vorpommern-Greifswald

A Verwaltung

Amt/Abteilung Amts-/Funktionsbezeichnung	Zahl der Stellen	Höher-, Herabstufungen und Umwandlungen von Bes./ Entgelt.Gr.	 nach Bes./ Entgelt.Gr.	Zugänge Bes./ Entgelt.Gr.	Abgänge Bes./ Entgelt.Gr.	Bemerkung
1	2	3	4	5	6	7
SG Erneuerung						
00785 Sachgebietsleiter/-in	0,33			E 11/Fg1		TZ befristet 27 h/wö
00790 SB Geobasisdaten	1,00	E 6	E 8			Stellenumwandlung EG 8 vorbehaltlich der Bewertung
SG Geoservice						
00793 Koordinator/-in ALKIS	0,10			E 11/Fg1		TZ befristet 36 h/wö
00795 SB Geobasisdaten	1,00	E 9a	E 8			
00796 SB Geobasisdaten	1,00	E 9a	E 8			
SG Geodatenservice						
00801 Prüfer/-in	1,00	E 10	E 11/Fg1			EG 11 vorbehaltlich der Bewertung
00802 SB Vorprüfung	0,13			E 10		
00808 SB Fortführung/Übernahme	0,08			E 9a		TZ befristet 38 h/wö
SG Geschäftsstelle Gutachterausschuss						
00819 SB der Geschäftsstelle GA	0,05			E 10		TZ befristet 38 h/wö
SG Geoinformation						
00823 SB Geoinformation	0,13			E 10		TZ befristet 35 h/wö Stellentransfer aus 62.0
00825 SB Geoinformation	1,00	E 9a	E 10			Stellenumwandlung und -transfer Vorjahr: SB Fortführung/Prüfung SG 62.6
00827 SB Geoinformation	0,13			E 8		TZ befristet 35 h/wö Stellentransfer aus 62.0

Veränderungsliste LK Vorpommern-Greifswald

A Verwaltung

Amt/Abteilung Amts-/Funktionsbezeichnung	Zahl der Stellen	Höher-, Herabstufungen und Umwandlungen von Bes./ Entgelt.Gr.	 nach Bes./ Entgelt.Gr.	Zugänge Bes./ Entgelt.Gr.	Abgänge Bes./ Entgelt.Gr.	Bemerkung
1	2	3	4	5	6	7
Amt für Hoch- und Tiefbau und Immobilienmanagement						
00828 Kreisbauoberrat/-oberrätin	1,00	E 13/Fg1	A14			Stellenumwandlung A 14 vorbehaltlich der Bewertung
00829 Sekretärin/SB	1,00			E 6		TZ befristet 38 h/wö Stellenumwandlung und -transfer Vorjahr: SB Genehmigung GVO SG 70.1
00830 SB Haushalt/Betriebswirtschaft	1,00	E 9c	E 9b/Fg1			Stellentransfer; Vorjahr SG 60.2
SG Hochbau und Immobilienmanagement						
00843 SB Hausverwaltung/Doppik	-0,03				E 8	befristet
SG Tiefbau						
00846 Sachgebietsleiter/-in	1,00	E 10	E 11/Fg1			Stellenumwandlung EG 11 vorbehaltlich der Bewertung
00850 SB Straßen/Tiefbau	1,00			E 10		Stellenmehrbedarf temporär für 3 Jahre
00851 SB Grunderwerb/ Straßenverwaltung	-0,08				E 9c	befristet
00852 SB Grunderwerb	0,88			E 9c		befristet Stellenumwandlung und -transfer Vorjahr: SB RBH JC Süd
Amt für Wasserwirtschaft und Kreisentwicklung						
00854 Sekretärin/Sachbearbeiterin	0,05			E 7		TZ befristet 38 h/wö
00855 Vorarbeiter	1,00	E 5	E 6			Bewertung 46. BWK

Veränderungsliste LK Vorpommern-Greifswald

A Verwaltung

Amt/Abteilung Amts-/Funktionsbezeichnung	Zahl der Stellen	Höher-, Herabstufungen und Umwandlungen von Bes./ Entgelt.Gr.	 nach Bes./ Entgelt.Gr.	Zugänge Bes./ Entgelt.Gr.	Abgänge Bes./ Entgelt.Gr.	Bemerkung
1	2	3	4	5	6	7
SG Kreisentwicklung/Wirtschaftsförderung						
00862 Koordinator/-in Regional- und Kreisentwicklung	1,00	E 9c	E 10			Stellenumwandlung Bewertung 56. BWK
00863 SB Förderprogramme/ Unternehmensberatung/ Messe/ Ausschüsse	0,05			E 9b		TZ befristet 38 h/wö
00869 SB touristische Wege	0,05			E 9a		Stellenumwandlung: Vorjahr SB Datenbank/-pflege Bewertung 51. BWK
00869 SB touristische Wege	0,95	E 5	E 9a			Stellenumwandlung: Vorjahr SB Datenbank/-pflege Bewertung 51. BWK
00870 SB Genehmigung GVO	-0,95				E 8	
00871 SB EU-Förderprogramme/Leader	-1,00				E 10	
00872 Koordinator/-in Regional- und Kreisentwicklung	-1,00				E 10	
SG Abfallwirtschaft/Immissionsschutz						
00880 Kreisverwaltungsoberinspektor/-oberinspektor in	0,15			A10		Stellenumwandlung
00880 Kreisverwaltungsoberinspektor/-oberinspektor in	0,85	E 9c	A10			Stellenumwandlung
00882 SB Gewerbeabfallbewirtschaftung	1,00			E 9c		Stellenmehrbedarf

Veränderungsliste LK Vorpommern-Greifswald

A Verwaltung

Amt/Abteilung Amts-/Funktionsbezeichnung	Zahl der Stellen	Höher-, Herabstufungen und Umwandlungen von Bes./ Entgelt.Gr.	 nach Bes./ Entgelt.Gr.	Zugänge Bes./ Entgelt.Gr.	Abgänge Bes./ Entgelt.Gr.	Bemerkung
1	2	3	4	5	6	7
SG Wasserwirtschaft						
00887 SB Genehmigungsverfahren	-0,13				E 10	befristet
00888 SB Genehmigungsverfahren	1,00	E 9b	E 9c			Stellenumwandlung und -transfer; Vorjahr SB Energie SG 13.1
00893 SB Genehmigungsverfahren	1,00	E 9b	E 10			Stellenumwandlung Bewertung 52. BWK
00894 SB Genehmigungsverfahren	1,00			E 10		Stellenmehrbedarf
00895 SB Abwasserabgabe/Wasserentnahmeentgelt/Genehmigung	0,10			E 10		TZ befristet 35 h/wö
00899 SB Gewässeraufsicht	1,00	A9	E 9b/Fg1			Stellenumwandlung Bewertung 57. BWK
SG Zentraler Service						
00902 Sachgebietsleiter/-in	1,00	A11	E 10			Stellenumwandlung
00909 MA Scannen/Post/Springer	0,25			E 5		
00911 MA Scannen/Post/Springer	0,25			E 5		
Leistungsbereich						
00921 Fachassistent/-in Leistungsbereich	1,00	E 9c	E 8			Stellenumwandlung und -transfer Vorjahr: persönliche/-r Ansprechpartner/-in Team 71.3
SGG						
00935 SB Widerspruch/Klagen	1,00	E 9c	E 10			Stellenumwandlung
Markt & Integration Ü31						
00945 Persönliche/-r Ansprechpartner/-in	-1,00				E 9c	
00946 Persönliche/-r Ansprechpartner/-in	-1,00				E 9c	

Veränderungsliste LK Vorpommern-Greifswald

A Verwaltung

Amt/Abteilung Amts-/Funktionsbezeichnung	Zahl der Stellen	Höher-, Herabstufungen und Umwandlungen von Bes./ Entgelt.Gr.	 nach Bes./ Entgelt.Gr.	Zugänge Bes./ Entgelt.Gr.	Abgänge Bes./ Entgelt.Gr.	Bemerkung
1	2	3	4	5	6	7
Geschäftsführung UER						
00956 Kreisverwaltungsdirektor/-direktorin	1,00	A14	A15			A15 vorbehaltlich der Bewertung
00960 Kreisverwaltungsamtmann/-amtfrau	-1,00				A11	
Rechtsbehelfsstelle						
00965 Sachbearbeiter/-in RBH	-1,00				E 10	

Veränderungsliste LK Vorpommern-Greifswald

A Verwaltung

Amt/Abteilung Amts-/Funktionsbezeichnung		Zahl der Stellen	Höher-, Herabstufungen und Umwandlungen von Bes./ Entgelt.Gr.	 nach Bes./ Entgelt.Gr.	Zugänge Bes./ Entgelt.Gr.	Abgänge Bes./ Entgelt.Gr.	Bemerkung
1		2	3	4	5	6	7
Markt & Integration							
00977	Persönliche/-r Ansprechpartner/-in	1,00	E 9b/Fg1	E 9c			TZ befristet 35 h/wö Stellenumwandlung und -transfer Vorjahr: Arbeitsvermittler/-in gAGS Team 71.3U
00978	Persönliche/-r Ansprechpartner/-in	1,00	E 9b	E 9c			TZ befristet 37 h/wö Bewertung 6. BWK JC V-G Süd
00979	Persönliche/-r Ansprechpartner/-in	1,00	E 9b	E 9c			TZ befristet 30 h/wö Bewertung 6. BWK JC V-G Süd
00980	Persönliche/-r Ansprechpartner/-in	1,00	E 9b	E 9c			TZ befristet 36 h/wö Bewertung 6. BWK JC V-G Süd
00981	Persönliche/-r Ansprechpartner/-in	1,00	E 9b	E 9c			Bewertung 6. BWK JC V-G Süd
00982	Persönliche/-r Ansprechpartner/-in	1,00	E 9b	E 9c			Bewertung 6. BWK JC V-G Süd
00983	Persönliche/-r Ansprechpartner/-in	1,00	E 9b	E 9c			TZ befristet 30 h/wö Bewertung 6. BWK JC V-G Süd
00984	Persönliche/-r Ansprechpartner/-in	1,00	E 9b	E 9c			Bewertung 6. BWK JC V-G Süd
00985	Persönliche/-r Ansprechpartner/-in	1,00	E 9b	E 9c			Bewertung 6. BWK JC V-G Süd
00986	Persönliche/-r Ansprechpartner/-in	1,00	E 9b	E 9c			Bewertung 6. BWK JC V-G Süd
00987	Persönliche/-r Ansprechpartner/-in	1,00	E 9b	E 9c			Bewertung 6. BWK JC V-G Süd
00988	Persönliche/-r Ansprechpartner/-in	1,00	E 9b	E 9c			Bewertung 6. BWK JC V-G Süd
00989	Persönliche/-r Ansprechpartner/-in	1,00	E 9b	E 9c			Bewertung 6. BWK JC V-G Süd
00990	Fachassistent/-in Eingangszone	1,00	E 9a	E 7			Stellenumwandlung und -transfer Vorjahr: FA Leistungsgewährung Team 71.2U

Veränderungsliste LK Vorpommern-Greifswald

A Verwaltung

Amt/Abteilung Amts-/Funktionsbezeichnung	Zahl der Stellen	Höher-, Herabstufungen und Umwandlungen von Bes./ Entgelt.Gr.	 nach Bes./ Entgelt.Gr.	Zugänge Bes./ Entgelt.Gr.	Abgänge Bes./ Entgelt.Gr.	Bemerkung
1	2	3	4	5	6	7
Leistung						
01000 Fachassistent/-in Unterhalt	1,00	E 9a	E 8			Stellenumwandlung; Vorjahr FA Leistungsgewährung Team 71.2U; EG 8 vorbehaltlich der Bewertung
01020 Teamassistent/-in	-1,00				E 5	
Gesamtsumme A Verwaltung				93,1500	42,8500	
				50,3000	0,0000	

B Einrichtung

Amt/Abteilung Amts-/Funktionsbezeichnung	Zahl der Stellen	Höher-, Herabstufungen und Umwandlungen von Bes./ Entgelt.Gr.	 nach Bes./ Entgelt.Gr.	Zugänge Bes./ Entgelt.Gr.	Abgänge Bes./ Entgelt.Gr.	Bemerkung
1	2	3	4	5	6	7
Feuerwehrtechnische Zentrale						
01031 Kreisgerätewart	1,00			E 6		Stellenmehrbedarf
Volkshochschule Vorpommern-Greifswald						
01038 Arbeitsstellenleiter/-in und HPM	1,00	E 10	E 11			Bewertung 49. BWK
01041 SB VHS Zentrale	1,00			E 9a		Stellenumwandlung und -transfer aus B40.303
01043 SB Haushalt	1,00	E 6	E 8			TZ befristet 35 h/wö Stellenumwandlung; Vorjahr SB Verwaltung Bewertung 49. BWK
01045 SB Verwaltung	1,00	E 6	E 7			Bewertung 49. BWK
01046 SB Verwaltung/Anmeldung	1,00	E 6	E 7			Bewertung 49. BWK
Atelier Otte-Niemeyer-Holstein						
01048 Museumsleiter/-in	0,25			E 11		
01052 Gärtner/-in	0,13			E 7		TZ befristet 35 h/wö Bewertung 54. BWK
01052 Gärtner/-in	0,88	E 6	E 7			TZ befristet 35 h/wö Bewertung 54. BWK
01053 Museumsassistent/-in	-0,38				E 8	
Kreismusikschule Wolgast/Anklam						
01058 Lehrer/-in	0,25			E 9b		
01074 Lehrer/-in	-0,25				E 9b	Stelle befristet bis 31.12.2021 Herkunft: 0,25 von 1635; 0,25 von 1638
01079 Lehrer/-in	0,50			E 9b		Stellenmehrbedarf
01080 Lehrer/-in	0,50			E 9b		Stellenmehrbedarf

B Einrichtung

Amt/Abteilung Amts-/Funktionsbezeichnung	Zahl der Stellen	Höher-, Herabstufungen und Umwandlungen von Bes./ Entgelt.Gr.	 nach Bes./ Entgelt.Gr.	Zugänge Bes./ Entgelt.Gr.	Abgänge Bes./ Entgelt.Gr.	Bemerkung
1	2	3	4	5	6	7
Kreismusikschule UER						
01087 Lehrer/-in	0,20			E 9b		
01088 Lehrer/-in	-0,10				E 9b	befristet
01097 Lehrer/-in	1,00			E 9b		Stellenmehrbedarf
01098 Lehrer/-in	0,50			E 9b		Stellenmehrbedarf
01099 Lehrer/-in	0,75			E 9b		Stellenmehrbedarf
Berufliche Schule Wolgast						
01100 Schulsachbearbeiter/in	1,00	E 5	E 6			Bewertung 51. BWK
01101 Schulsachbearbeiter/in	1,00	E 4	E 6			Bewertung 51. BWK
Berufliche Schule Eggesin						
01104 Schulsachbearbeiter/in	1,00	E 5	E 6			Bewertung 51. BWK
01105 Schulsachbearbeiter/in	1,00	E 5	E 6			Bewertung 51. BWK
Berufliche Schule UHGW						
01106 Schulsachbearbeiter/in	1,00	E 5	E 6			Bewertung 51. BWK
01107 Schulsachbearbeiter/in	1,00	E 5	E 6			Bewertung 51. BWK
01108 Schulsachbearbeiter/in	1,00	E 5	E 6			Bewertung 51. BWK
01109 Schulsachbearbeiter/in	1,00	E 5	E 6			Bewertung 51. BWK
01117 Schulsachbearbeiter/in	-1,00				E 5	
Gymnasium Anklam						
01118 Schulsachbearbeiter/in	1,00	E 5	E 6			Bewertung 51. BWK
Gymnasium Gützkow						
01121 Schulsachberbeiter/in	1,00	E 5	E 6			Bewertung 51. BWK

B Einrichtung

Amt/Abteilung Amts-/Funktionsbezeichnung	Zahl der Stellen	Höher-, Herabstufungen und Umwandlungen von Bes./ Entgelt.Gr.	 nach Bes./ Entgelt.Gr.	Zugänge Bes./ Entgelt.Gr.	Abgänge Bes./ Entgelt.Gr.	Bemerkung
1	2	3	4	5	6	7
Gymnasium Wolgast						
01122 Schulsachbearbeiter/in	1,00	E 5	E 6			Bewertung 51. BWK
Gymnasium Löcknitz						
01125 Schulsachbearbeiter/in	1,00	E 5	E 6			Bewertung 51. BWK
Gymnasium Pasewalk						
01126 Schulsachbearbeiter/in	1,00	E 5	E 6			Bewertung 51. BWK
Gymnasium Ueckermünde						
01127 Schulsachbearbeiter/in	1,00	E 5	E 6			TZ befristet 35 h/wö Bewertung 51. BWK
Förderzentrum Anklam						
01130 Schulsachbearbeiter/in	0,75	E 5	E 6			Bewertung 51. BWK
Förderschule Anklam						
01131 Schulsachbearbeiter/in	0,13			E 6		Bewertung 51. BWK Transfer 0,125 von 1717
01131 Schulsachbearbeiter/in	0,63	E 5	E 6			Bewertung 51. BWK Transfer 0,125 von 1717
01132 Schulsachbearbeiter/in	0,63	E 5	E 6			Bewertung 51. BWK
01133 Hausmeister/Kraftfahrer	1,00	E 4/Fg1	E 5			EG 5 vorbehaltlich der Bewertung
Förderschule Zirchow						
01134 Schulsachbearbeiter/in	0,63	E 5	E 6			Bewertung 51. BWK

B Einrichtung

Amt/Abteilung Amts-/Funktionsbezeichnung	Zahl der Stellen	Höher-, Herabstufungen und Umwandlungen von Bes./ Entgelt.Gr.	 nach Bes./ Entgelt.Gr.	Zugänge Bes./ Entgelt.Gr.	Abgänge Bes./ Entgelt.Gr.	Bemerkung
1	2	3	4	5	6	7
Förderschule Wolgast						
01140 Schulsachbearbeiter/in	-0,25				E 5	Bewertung 51. BWK
01140 Schulsachbearbeiter/in	1,00	E 5	E 6			Bewertung 51. BWK
Förderschule Ferdinandshof						
01145 Schulsachbearbeiter/in	0,75	E 5	E 6			Bewertung 51. BWK
Förderschule Löcknitz						
01146 Schulsachbearbeiter/in	0,50	E 5	E 6			Bewertung 51. BWK
Förderschule Torgelow						
01147 Schulsachbearbeiter/in	1,00	E 5	E 6			Bewertung 51. BWK
Förderschule Pasewalk						
01148 Schulsachbearbeiter/in	0,75	E 5	E 6			Bewertung 51. BWK
Förderschule UHGW						
01149 Schulsachbearbeiter/in	0,03			E 6		Bewertung 51. BWK
01149 Schulsachbearbeiter/in	0,88	E 5	E 6			Bewertung 51. BWK
01150 Reinigungskraft	-0,75				E 1	

Veränderungsliste LK Vorpommern-Greifswald

B Einrichtung

Amt/Abteilung Amts-/Funktionsbezeichnung	Zahl der Stellen	Höher-, Herabstufungen und Umwandlungen von Bes./ Entgelt.Gr.	 nach Bes./ Entgelt.Gr.	Zugänge Bes./ Entgelt.Gr.	Abgänge Bes./ Entgelt.Gr.	Bemerkung
1	2	3	4	5	6	7
IT-Service-Center						
01151 Kreisverwaltungsrat/-rätin	-1,00				A13	
01152 Assistenz	-0,95				E 8	
01153 TL Servicemanagement	-1,00				E 11/Fg1	
01154 MA Fachsupport/Schulen	-1,00				E 10/Fg1	
01155 MA Fachsupport	-1,00				E 10/Fg1	
01156 TL Technik	-1,00				E 11/Fg1	
01157 MA Technik TK/Netze	-1,00				E 10/Fg1	
01158 MA Technik TK/Netze	-1,00				E 10/Fg1	
01159 MA Technik	-1,00				E 10/Fg1	
01160 MA Technik	-1,00				E 10/Fg1	
01161 TL Fachsupport	-1,00				E 11/Fg1	
01162 MA Fachsupport	-1,00				E 10/Fg1	
01163 MA Fachsupport	-1,00				E 10/Fg1	
01164 MA Fachsupport	-1,00				E 10/Fg1	
01165 SB Finanzen/Kostenrechnung	-1,00				E 9b	
01166 SB Technik/Schulen	-1,00				E 10/Fg1	
01167 SB Fachsupport	-1,00				E 10/Fg1	
Kreisstraßenmeisterei						
01194 Straßenwärter	1,00			E 5		Stellenmehrbedarf
Gesamtsumme B Einrichtung				7,2250	19,6750	
				0,0000	12,4500	
insgesamt				**100,3750**	**62,5250**	
				37,8500	**0,0000**	

Stellenplanquerschnitt für das Haushaltsjahr 2020 **LK Vorpommern-Greifswald**

A. Verwaltung (Ohne Wahlbeamte auf Zeit)

Abschnitt Amt/ Abteilung	Beamte (Besoldungsordnung A)															Tariflich Beschäftigte																					insge-samt
	Laufbahngruppe 2									Laufbahngruppe 1					Zu-sam-men	TVöD - Besonderer Teil Verwaltungen																außer-tarifilich		Zusam-men	
	16	15	14	13	13S	12	11	10	9	9	8	7	6	5		15	14	13	12	11	10	9c	9b	9a	9	8	7	6	5	4	3	2	1	AT	Gage		
Referent/-in																						1,00														1,00	1,00
Büro des Landrates																				1,00						1,00			1,00						3,00	3,00
Pressesprecher																			1,00		1,00			1,00											3,00	3,00
Personalratsvorsitzender																				1,00	1,00															2,00	2,00
Gleichstellungsbeauftragte							1,00								1,00																						1,00
Stabsstelle Partnerschaften/deutsch-polnische Projekte																		1,00																	1,00	1,00
Amt für Zentrales Controlling																	1,00						1,00												2,00	2,00
SG Controlling und Statistik																			2,00	1,00	6,00	4,00	1,00	1,75			0,75								16,50	16,50
SG Projektmanagement/E-Government																			1,00		2,00														3,00	3,00
Rechnungs- und Gemeindeprüfungsamt				1,00				5,00								6,00						6,00														6,00	12,00
Amt für Kommunalberatung/-aufsicht und Kreistagsbüro					1,00											1,00							1,00													1,00	2,00

Stellenplanquerschnitt für das Haushaltsjahr 2020 **LK Vorpommern-Greifswald**

A. Verwaltung (Ohne Wahlbeamte auf Zeit)

Abschnitt Amt/ Abteilung	Beamte (Besoldungsordnung A)															Tariflich Beschäftigte																					
	Laufbahngruppe 2									Laufbahngruppe 1					Zu-sam-men	TVöD - Besonderer Teil Verwaltungen																außer-tarifilich		Zusam-men	insge-samt
	16	15	14	13	13S	12	11	10	9	9	8	7	6	5		15	14	13	12	11	10	9c	9b	9a	9	8	7	6	5	4	3	2	1	AT	Gage		
SG Kommunalaufsicht																																					
							4,00								4,00			1,00	1,00		2,00															4,00	8,00
SG Kreistagsbüro																																					
																					1,00			1,00			0,95									2,95	2,95
Rechtsamt																																					
																1,00				1,00							1,00									3,00	3,00
SG Recht																																					
																	1,00	3,00																		4,00	4,00
SG Zentrale Vergabestelle																																					
				1,00											1,00						0,88		2,00													2,88	3,88
SG Breitband																																					
																			1,00		4,00			2,00		1,00									8,00	8,00
Finanzen, Personal, Sicherheit & Ordnung und Bildung																																					
																										1,00									1,00	1,00
Referent/-in																																					
																							1,00													1,00	1,00
Strategisches Controlling D I																																					
Hauptamt																																					
								1,00							1,00		1,00					0,95					1,00									2,95	3,95
SG Personal																																					
						1,00									1,00						1,00	4,00	1,00	2,00			0,50									8,50	9,50

Stellenplanquerschnitt für das Haushaltsjahr 2020 **LK Vorpommern-Greifswald**

A. Verwaltung (Ohne Wahlbeamte auf Zeit)

Abschnitt Amt/ Abteilung	Beamte (Besoldungsordnung A)															Tariflich Beschäftigte																					insge-samt
	Laufbahngruppe 2									Laufbahngruppe 1					Zu-sam-men	TVöD - Besonderer Teil Verwaltungen																außer-tarifilich		Zusam-men	
	16	15	14	13	13S	12	11	10	9	9	8	7	6	5		15	14	13	12	11	10	9c	9b	9a	9	8	7	6	5	4	3	2	1	AT	Gage		
SG Organisation																																					
																				1,00	2,00	2,00														5,00	5,00
Amt für Finanzen																																					
			1,00												1,00									1,00			1,00									2,00	3,00
SG Kreiskasse																																					
																						1,00					8,00		1,00							10,00	10,00
SG Geschäftsbuchführung																					1,00	1,00	3,00			7,00			1,00							13,00	13,00
SG Planung und Finanzcontrolling																				1,00		3,00				1,00										5,00	5,00
SG Vollstreckung								1,00							1,00									1,00		1,00	9,00									11,00	12,00
Ordnungsamt																																					
		1,00													1,00												0,75									0,75	1,75
SG Öffentliche Sicherheit und Ordnung/Ermittlungs- und Vollzugsdienst																																					
								1,00				1,00			2,00					1,00		4,00	5,95	2,00				7,00									19,95	21,95
SG Ausländerangelegenheiten								2,00				1,00			3,00					1,00		11,00															12,00	15,00
SG Brand- und Katastrophenschutz								1,00							1,00					1,00	4,00		6,00	1,00													12,00	13,00
Amt für Kultur, Bildung, Sport und Schulverwaltung																			1,00				1,00						1,00							3,00	3,00

Stellenplanquerschnitt für das Haushaltsjahr 2020 **LK Vorpommern-Greifswald**

A. Verwaltung (Ohne Wahlbeamte auf Zeit)

Abschnitt Amt/ Abteilung	Beamte (Besoldungsordnung A)															Tariflich Beschäftigte																					
	Laufbahngruppe 2									Laufbahngruppe 1					Zu-sam-men	TVöD - Besonderer Teil Verwaltungen																	außer-tarifilich		Zusam-men	insge-samt
	16	15	14	13	13S	12	11	10	9	9	8	7	6	5		15	14	13	12	11	10	9c	9b	9a	9	8	7	6	5	4	3	2	1	AT	Gage		
SG Bildung und Schulentwicklungsplanung																																				
																				1,00	3,00	1,00	1,00				1,00									7,00	7,00
SG Schulverwaltung																																				
																					1,00	1,00	2,00	1,00		2,00		2,00								9,00	9,00
Soziales, Jugend, und Gesundheit																																				
																										1,00										1,00	1,00
Stabsstelle Entgeltverhandlungen																																				
Stabsstelle Integrierte Sozialplanung																																				
				1,00											1,00							2,75														2,75	3,75
Sozialamt																																				
																1,00												1,00								2,00	2,00
SG Zentrale Dienste/Haushalt/Fallmanagement																																				
																			1,00			3,00	2,00			1,00	3,00									10,00	10,00
SG Grundsicherung																																				
						1,00		1,75							2,75							1,00		19,43												20,43	23,18
SG Asylbewerberleistungen/Ausländische Flüchtlinge																																				
																				1,00			1,00	9,93					2,00							13,93	13,93
SG Teilhabe/Pflege Nord																																				
																				1,00			4,00	10,63					1,00							16,63	16,63
SG Teilhabe/Pflege Süd																																				
						1,00									1,00								1,00	16,00												17,00	18,00

Stellenplanquerschnitt für das Haushaltsjahr 2020 **LK Vorpommern-Greifswald**

A. Verwaltung (Ohne Wahlbeamte auf Zeit)

Abschnitt Amt/ Abteilung	Beamte (Besoldungsordnung A)															Tariflich Beschäftigte																							insge-samt
	Laufbahngruppe 2									Laufbahngruppe 1					Zu-sam-men	TVöD - Besonderer Teil Verwaltungen																außer-tarifilich		Zusam-men	
	16	15	14	13	13S	12	11	10	9	9	8	7	6	5		15	14	13	12	11	10	9c	9b	9a	9	8	7	6	5	4	3	2	1	AT	Gage		
SG Sondergesetze																																					
									1,00		0,88				1,88					1,00			2,00	9,83												12,83	14,70
SG Bildung und Teilhabe/Kosten der Unterkunft																																					
																				1,00		2,00	2,00	13,00												18,00	18,00
Jugendamt																																					
																1,00					1,00						1,00	1,00								4,00	4,00
SG Wirtschaftliche Jugendhilfe																																					
																			1,00			1,00	1,00	5,00			1,00								9,00	9,00
SG Unterhalt/Beistandschaften																																					
									1,00	2,00					3,00					1,00		10,95	15,00													26,95	29,95
SG Vormundschaften/Prävention																																					
									1,00						1,00						1,00	7,00													8,00	9,00
Jugendarbeit																																					
																					1,00		1,00			3,00									5,00	5,00
SG Fachberatung/Fachaufsicht Kita und Tagespflege																																					
																							2,00	4,75												6,75	6,75
Gesundheitsamt																																					
																1,00				2,00	1,00						1,00	1,00								6,00	6,00
SG Amtsärztlicher Dienst																																					
		1,00													1,00	4,50										1,00	4,00	3,50								13,00	14,00
Kinder-, jugendärztlicher- und zahnärztlicher Dienst																																					
			1,00												1,00	5,45										0,75		7,00								13,20	14,20

Stellenplanquerschnitt für das Haushaltsjahr 2020 **LK Vorpommern-Greifswald**

A. Verwaltung (Ohne Wahlbeamte auf Zeit)

Abschnitt Amt/ Abteilung	Beamte (Besoldungsordnung A)															Tariflich Beschäftigte																					insge-samt
	Laufbahngruppe 2									Laufbahngruppe 1					Zu-sam-men	TVöD - Besonderer Teil Verwaltungen																außer-tarifilich		Zusam-men	
	16	15	14	13	13S	12	11	10	9	9	8	7	6	5		15	14	13	12	11	10	9c	9b	9a	9	8	7	6	5	4	3	2	1	AT	Gage		
SG Hygiene, Umweltmedizin und hafenärztlicher Dienst																																					
																2,00								12,95			1,00									15,95	15,95
SG Sozialpsychiatrischer Dienst																																					
																2,00											1,00									3,00	3,00
Kreisentwicklung, Bauen, Umwelt																																					
																										1,00									1,00	1,00
Stabsstelle Beteiligungen																																					
								1,00							1,00					0,73	2,00					5,00										7,73	8,73
Straßenverkehrsamt																																					
																		1,00									1,00									2,00	2,00
SG Führerscheinstelle																																					
							1,00								1,00									6,00												6,00	7,00
SG Kfz-Zulassung																																					
																								2,00			16,63									18,63	18,63
SG Bußgeldstelle																																					
											1,93				1,93						1,00					9,93			4,00							14,93	16,85
SG Verkehrsstelle																																					
						1,00			1,00						2,00								2,90	1,00		2,00										5,90	7,90
Veterinär- und Lebensmittelüberwachungsamt																																					
	1,00														1,00												1,00									1,00	2,00
SG Veterinärwesen																																					
																5,50								3,90													9,40	9,40

Stellenplanquerschnitt für das Haushaltsjahr 2020 **LK Vorpommern-Greifswald**

A. Verwaltung (Ohne Wahlbeamte auf Zeit)

Abschnitt Amt/ Abteilung	Beamte (Besoldungsordnung A)															Tariflich Beschäftigte																					insge-samt
	Laufbahngruppe 2									Laufbahngruppe 1					Zu-sam-men	TVöD - Besonderer Teil Verwaltungen																außer-tarifilich		Zusam-men	
	16	15	14	13	13S	12	11	10	9	9	8	7	6	5		15	14	13	12	11	10	9c	9b	9a	9	8	7	6	5	4	3	2	1	AT	Gage		
SG Lebensmittelüberwachung																																					
		1,00													1,00	3,00						1,00		9,95					0,75							14,70	15,70
Amt für Bau, Natur- und Denkmalschutz																																					
			1,00												1,00													1,00							1,00	2,00
SG Bauordnung																																					
				1,00											1,00						9,80														9,80	10,80
SG Bauverwaltung																																					
								1,00		1,00					2,00				1,00		1,00	1,00	2,00	3,00		2,00		2,00	2,00							14,00	16,00
SG Bauleitplanung/Denkmalschutz																																					
									3,00						3,00					1,00	6,95															7,95	10,95
SG Naturschutz																																					
																				1,00	10,88	5,00														16,88	16,88
Kataster- und Vermessungsamt																																					
		1,00													1,00												1,00								1,00	2,00
SG Geodatenzentrum																																					
				1,00											1,00						1,00					1,00		2,91	1,00							5,91	6,91
SG Liegenschaftskataster																																					
																				1,00		2,00			5,00		2,00	3,00	1,00							14,00	14,00
SG Vermessung																																					
																				1,00	1,00	2,00					2,00									6,00	6,00
SG Erneuerung																																					
																				2,00					2,00		3,00									7,00	7,00

Stellenplanquerschnitt für das Haushaltsjahr 2020 **LK Vorpommern-Greifswald**

A. Verwaltung (Ohne Wahlbeamte auf Zeit)

Abschnitt Amt/ Abteilung	Beamte (Besoldungsordnung A)															Tariflich Beschäftigte																					insge-samt
	Laufbahngruppe 2									Laufbahngruppe 1					Zu-sam-men	TVöD - Besonderer Teil Verwaltungen																außer-tarifilich		Zusam-men	
	16	15	14	13	13S	12	11	10	9	9	8	7	6	5		15	14	13	12	11	10	9c	9b	9a	9	8	7	6	5	4	3	2	1	AT	Gage		
SG Geoservice																																					
				1,00											1,00					1,00				1,00		2,00		2,00							6,00	7,00
SG Geodatenservice																																					
																			1,00	2,00	1,00			7,00		1,00	1,00	1,00							14,00	14,00
SG Geschäftsstelle Gutachterausschuss																																					
																				1,00	2,00			2,00		3,00									8,00	8,00
SG Geoinformation																																					
																				2,00	4,00					1,00									7,00	7,00
Amt für Hoch- und Tiefbau und Immobilienmanagement																																					
				1,00											1,00								1,00					1,00							2,00	3,00
SG Hochbau und Immobilienmanagement																																					
							1,00								1,00						5,78	3,00	2,00			1,85			0,55							13,18	14,18
SG Tiefbau																																					
																				1,00	4,00	1,78													6,78	6,78
Amt für Wasserwirtschaft und Kreisentwicklung																																					
																	1,00										1,00	1,00	4,00		1,00					8,00	8,00
SG Kreisentwicklung/Wirtschaftsförderung																																					
																				1,00	1,00		6,00	1,00											9,00	9,00
SG Abfallwirtschaft/Immissionsschutz																																					
									1,00						1,00					1,00	5,00	3,00	1,00	2,00												12,00	13,00
SG Wasserwirtschaft																																					
																				1,00	10,88	1,00	1,00	2,00											15,88	15,88

Stellenplanquerschnitt für das Haushaltsjahr 2020 **LK Vorpommern-Greifswald**

A. Verwaltung (Ohne Wahlbeamte auf Zeit)

Abschnitt Amt/ Abteilung	Beamte (Besoldungsordnung A)															Tariflich Beschäftigte																					
	Laufbahngruppe 2									Laufbahngruppe 1					Zu-sam-men	TVöD - Besonderer Teil Verwaltungen																außer-tarifilich		Zusam-men	insge-samt
	16	15	14	13	13S	12	11	10	9	9	8	7	6	5		15	14	13	12	11	10	9c	9b	9a	9	8	7	6	5	4	3	2	1	AT	Gage		
SG Zentraler Service																					1,00					1,50	2,00	4,00	5,00							13,50	13,50
Leistungsbereich																				2,00		3,00				13,00			1,00							19,00	19,00
SGG																					1,00	1,00						1,00								3,00	3,00
Markt & Integration U31																						2,00														2,00	2,00
Markt & Integration Ü31																						8,00														8,00	8,00
Fallmanagement																					2,00															2,00	2,00
Arbeitgeberservice																						1,00														1,00	1,00
Eingangszone																				1,00		1,00						1,00								3,00	3,00
Geschäftsführung UER		1,00													1,00				2,00	1,00					1,00											4,00	5,00
Interner Service																						3,00														3,00	3,00
Rechtsbehelfsstelle																					2,00	1,00														3,00	3,00

Stellenplanquerschnitt für das Haushaltsjahr 2020 **LK Vorpommern-Greifswald**

A. Verwaltung (Ohne Wahlbeamte auf Zeit)

Abschnitt Amt/ Abteilung	Beamte (Besoldungsordnung A)															Tariflich Beschäftigte																					
	Laufbahngruppe 2									Laufbahngruppe 1					Zu-sam-men	TVöD - Besonderer Teil Verwaltungen																außer-tarifilich		Zusam-men	insge-samt
	16	15	14	13	13S	12	11	10	9	9	8	7	6	5		15	14	13	12	11	10	9c	9b	9a	9	8	7	6	5	4	3	2	1	AT	Gage		
Arbeitnehmer- und Arbeitgeber-Träger-Leistungen																																				
																								3,00											3,00	3,00
Markt & Integration																																				
								1,00							1,00						3,00	14,00					4,00									21,00	22,00
Leistung																																				
																				1,00		4,00	1,00	18,00		1,00			1,00						26,00	26,00
gemeinsamer Arbeitgeberservice																																				
																				1,00			2,00												3,00	3,00
Summe	1,00	5,00	6,00	5,00		5,00	13,00	14,75	5,00		2,80	2,00			59,55	26,45	4,00	7,00	14,00	38,73	119,15	115,43	75,85	184,10		74,03	66,58	40,41	26,30		1,00					793,01	852,56
Vorjahr	1,00	4,00	6,00	3,00		9,00	13,00	16,75	2,00	2,00	4,80	3,00			64,55	22,70	3,00	8,00	11,00	30,18	109,25	95,58	90,83	173,70		76,03	63,88	38,29	28,68		1,00					752,09	816,64
mehr		1,00		2,00					3,00						6,00	3,75	1,00		3,00	8,55	9,90	19,85		10,40			2,70	2,13							61,28	67,28
weniger						4,00		2,00		2,00	2,00	1,00			11,00			1,00					14,98			2,00			2,38						20,35	31,35
VZÄ									1,00						1,00	20,43	4,75	8,88	11,88	30,85	98,38	100,59	74,10	171,65		77,28	38,00	62,44	24,20		1,00					724,40	725,40
Mitarbeiter									1,00						1,00	22,00	5,00	9,00	12,00	32,00	101,00	104,00	76,00	177,00		80,00	39,00	65,00	25,00		1,00					748,00	749,00

Stellenplanquerschnitt für das Haushaltsjahr 2020 **LK Vorpommern-Greifswald**

B. Einrichtung und Betriebe (Ohne Wahlbeamte auf Zeit)

Abschnitt Amt/ Abteilung	Beamte (Besoldungsordnung A)															Tariflich Beschäftigte																					insge-samt
	Laufbahngruppe 2									Laufbahngruppe 1					Zu-sam-men	TVöD - Besonderer Teil Verwaltungen																außer-tarifilich		Zusam-men	
	16	15	14	13	13S	12	11	10	9	9	8	7	6	5		15	14	13	12	11	10	9c	9b	9a	9	8	7	6	5	4	3	2	1	AT	Gage		
Feuerwehrtechnische Zentrale																								1,00		1,00		6,00								8,00	8,00
Volkshochschule Vorpommern-Greifswald																			4,00	3,00	2,00			1,00		3,00	2,00						0,75			15,75	15,75
Atelier Otte-Niemeyer-Holstein																				1,00						1,00	1,00	0,50				0,25				3,75	3,75
Kreismusikschule Wolgast/Anklam																				1,00	1,00		19,73					1,00	1,00							23,73	23,73
Kreismusikschule UER																				1,00	1,00		13,18					2,00								17,18	17,18
Berufliche Schule Wolgast																												2,00	2,00							4,00	4,00
Berufliche Schule Eggesin																												2,00								2,00	2,00
Berufliche Schule UHGW																												4,00	2,00				3,75			9,75	9,75
Gymnasium Anklam																												1,00	2,00							3,00	3,00
Gymnasium Gützkow																												1,00								1,00	1,00
Gymnasium Wolgast																												1,00	1,00	1,00						3,00	3,00

Stellenplanquerschnitt für das Haushaltsjahr 2020 **LK Vorpommern-Greifswald**

B. Einrichtung und Betriebe (Ohne Wahlbeamte auf Zeit)

Abschnitt Amt/ Abteilung	Beamte (Besoldungsordnung A)															Tariflich Beschäftigte																					
	Laufbahngruppe 2									Laufbahngruppe 1					Zu-sam-men	TVöD - Besonderer Teil Verwaltungen																außer-tarifilich		Zusam-men	insge-samt
	16	15	14	13	13S	12	11	10	9	9	8	7	6	5		15	14	13	12	11	10	9c	9b	9a	9	8	7	6	5	4	3	2	1	AT	Gage		
Gymnasium Löcknitz																												1,00								1,00	1,00
Gymnasium Pasewalk																												1,00								1,00	1,00
Gymnasium Ueckermünde																												1,00	1,00							2,00	2,00
Förderzentrum Anklam																												0,75								0,75	0,75
Förderschule Anklam																												1,38	1,00							2,38	2,38
Förderschule Zirchow																												0,63		1,00			1,00			2,63	2,63
Förderschule Behrenhoff																													1,00							1,00	1,00
Förderschule Wolgast																												0,75	1,00			0,75				2,50	2,50
Förderschule Ferdinandshof																												0,75								0,75	0,75
Förderschule Löcknitz																												0,50								0,50	0,50
Förderschule Torgelow																												1,00								1,00	1,00

Stellenplanquerschnitt für das Haushaltsjahr 2020 **LK Vorpommern-Greifswald**

B. Einrichtung und Betriebe (Ohne Wahlbeamte auf Zeit)

Abschnitt Amt/ Abteilung	Beamte (Besoldungsordnung A)															Tariflich Beschäftigte																					insge-samt
	Laufbahngruppe 2									Laufbahngruppe 1					Zu-sam-men	TVöD - Besonderer Teil Verwaltungen																außer-tarfilich		Zusam-men	
	16	15	14	13	13S	12	11	10	9	9	8	7	6	5		15	14	13	12	11	10	9c	9b	9a	9	8	7	6	5	4	3	2	1	AT	Gage		
Förderschule Pasewalk																																					
																												0,75							0,75	0,75
Förderschule UHGW																																					
																												0,90							0,90	0,90
IT-Service-Center																																					
Kreisstraßenmeisterei																																					
																					1,00		2,00	1,00		3,00		2,00	12,00							21,00	21,00
Summe																			4,00	6,00	5,00		34,90	3,00		8,00	3,00	32,90	24,00	2,00		1,00	5,50			129,30	129,30
Vorjahr				1,00											1,00				4,00	7,75	17,00		32,55	2,00		8,33		14,38	43,50	4,00		1,00	6,25			140,75	141,75
mehr																							2,35	1,00			3,00	18,53								24,88	24,88
weniger				1,00											1,00					1,75	12,00					0,33			19,50	2,00			0,75			36,33	37,33
VZÄ																			3,63	6,00	4,88		31,58	4,25		9,38	2,88	26,65	17,75	4,00	2,00	2,00	3,00			117,98	117,98
Mitarbeiter																			4,00	6,00	5,00		37,00	5,00		10,00	3,00	29,00	18,00	4,00	2,00	4,00	4,00			131,00	131,00

Stellenplanquerschnitt für das Haushaltsjahr 2020 **LK Vorpommern-Greifswald**

B. Einrichtung und Betriebe (Ohne Wahlbeamte auf Zeit)

Abschnitt Amt/ Abteilung	Beamte (Besoldungsordnung A)															Tariflich Beschäftigte																					insge-samt
	Laufbahngruppe 2									Laufbahngruppe 1					Zu-sam-men	TVöD - Besonderer Teil Verwaltungen															außer-tarifilich		Zusam-men	
	16	15	14	13	13S	12	11	10	9	9	8	7	6	5		15	14	13	12	11	10	9c	9b	9a	9	8	7	6	5	4	3	2	1	AT	Gage		
												Zusammenstellung																								
Summe A	1,00	5,00	6,00	5,00		5,00	13,00	14,75	5,00		2,80	2,00			59,55	26,45	4,00	7,00	14,00	38,73	119,15	115,43	75,85	184,10		74,03	66,58	40,41	26,30		1,00					793,01	852,56
Summe B																			4,00	6,00	5,00		34,90	3,00		8,00	3,00	32,90	24,00	2,00		1,00	5,50			129,30	129,30
Summe A+B	1,00	5,00	6,00	5,00		5,00	13,00	14,75	5,00		2,80	2,00			59,55	26,45	4,00	7,00	18,00	44,73	124,15	115,43	110,75	187,10		82,03	69,58	73,31	50,30	2,00	1,00	1,00	5,50			922,31	981,86

Stellenplanquerschnitt für das Haushaltsjahr 2020 **LK Vorpommern-Greifswald**

A. Verwaltung (Ohne Wahlbeamte auf Zeit)

Abschnitt Amt/ Abteilung	Tariflich Beschäftigte																	insge-samt
	TVöD - Beschäftigte im Sozial- und Erziehungsdienst																	
	S18	S17	S16	S15	S14	S13	S12	S11b	S11a	S9	S8b	S8a	S7	S4	S3	S2		
Schwerbehindertenvertretung							1,00											1,00
SG Zentrale Dienste/Haushalt/Fallmanagement				0,88			23,00											23,88
SG Teilhabe/Pflege Nord							8,75											8,75
SG Sozialpädagogischer Dienst	1,00				3,00													4,00
Team Anklam			2,00		19,00													21,00
Team Greifswald			1,00		13,00		1,00	1,00										16,00
Team Pasewalk			1,00		14,00		1,00											16,00
SG Vormundschaften/Prävention			1,00															1,00
Jugendarbeit							1,00											1,00
SG Fachberatung/Fachaufsicht Kita und Tagespflege			1,00		6,00			1,00										8,00
SG Amtsärztlicher Dienst							0,75											0,75

Stellenplanquerschnitt für das Haushaltsjahr 2020 **LK Vorpommern-Greifswald**

A. Verwaltung (Ohne Wahlbeamte auf Zeit)

Abschnitt Amt/ Abteilung	Tariflich Beschäftigte																																				insge-samt
	TVöD - Beschäftigte im Sozial- und Erziehungsdienst																																				
	S18	S17	S16	S15	S14	S13	S12	S11b	S11a	S9	S8b	S8a	S7	S4	S3	S2																					
Kinder-, jugendärztlicher- und zahnärztlicher Dienst																																					
							1,00	1,00																													2,00
SG Sozialpsychiatrischer Dienst																																					
					9,00																																9,00
Summe	1,00	6,00		0,88	64,00		37,50	3,00																													112,38
Vorjahr	1,00	5,00			59,50		24,50	8,00																													98,00
mehr		1,00		0,88	4,50		13,00																														19,38
weniger								5,00																													5,00
VZÄ	1,00	4,00		0,88	56,78		25,05	1,75																													89,45
Mitarbeiter	1,00	4,00		1,00	59,00		26,00	2,00																													93,00

	S11	S10	S8	S6	S5
Stellenplan 2019	0,00	0,00	0,00	0,00	0,00

Stellenplanquerschnitt für das Haushaltsjahr 2020 **LK Vorpommern-Greifswald**

B. Einrichtung und Betriebe (Ohne Wahlbeamte auf Zeit)

Abschnitt Amt/ Abteilung	Tariflich Beschäftigte																	insge-samt
	TVöD - Beschäftigte im Sozial- und Erziehungsdienst																	
	S18	S17	S16	S15	S14	S13	S12	S11b	S11a	S9	S8b	S8a	S7	S4	S3	S2		
Förderzentrum Anklam											0,75							0,75
Förderschule Zirchow											0,50							0,50
Förderschule Behrenhoff											1,00							1,00
Förderschule Wolgast											0,50							0,50
Einrichtungen der Dienste der Jugendarbeit								5,00			2,00							7,00
Summe								5,00			4,75							9,75
Vorjahr								5,00			4,75							9,75
mehr																		
weniger																		
VZÄ								5,00			1,00	1,00						7,00
Mitarbeiter								5,00			1,00	1,00						7,00

	S11	S10	S8	S6	S5
Stellenplan 2019	0,00	0,00	0,00	0,00	0,00

Stellenplanquerschnitt für das Haushaltsjahr 2020 **LK Vorpommern-Greifswald**

B. Einrichtung und Betriebe (Ohne Wahlbeamte auf Zeit)

Abschnitt Amt/ Abteilung	Tariflich Beschäftigte																	insge-samt
	TVöD - Beschäftigte im Sozial- und Erziehungsdienst																	
	S18	S17	S16	S15	S14	S13	S12	S11b	S11a	S9	S8b	S8a	S7	S4	S3	S2		

												Zusammenstellung																					
Summe A	1,00	6,00		0,88	64,00		37,50	3,00	0,00																									112,38
Summe B								5,00	0,00		4,75																							9,75
Summe A+B	1,00	6,00		0,88	64,00		37,50	8,00	0,00		4,75																							122,13

Stellenübersicht für das Haushaltsjahr 2020 **LK Vorpommern-Greifswald**

nachrichtlich geführte Dienstkräfte

Nachwuchskräfte

Lfd. Nr.	Amtsbezeichnung	Art der Vergütung	Vorjahr	beschäftigt am 30.06.2019	vorgesehen für 2020	Erläuterungen
1	Beamtenanwärter/-in	Anwärterbezüge	33,0000	15,0000	24,0000	
2	Fachinformatiker/-in für Systembetreuung	TVAöD - Besonderer Teil Azubis nach Berufsbildungsgesetz	3,0000	3,0000	2,0000	
3	Fachkraft für Hygieneüberwachung	TVAöD - Besonderer Teil Azubis nach Berufsbildungsgesetz			2,0000	
4	Straßenwärter/-in	TVAöD - Besonderer Teil Azubis nach Berufsbildungsgesetz	4,0000	4,0000	2,0000	
5	Vermessungstechniker/-in	TVAöD - Besonderer Teil Azubis nach Berufsbildungsgesetz	5,0000	3,0000	3,0000	
6	Verwaltungsfachangestellte/-r	TVAöD - Besonderer Teil Azubis nach Berufsbildungsgesetz	43,0000	15,0000	19,0000	
insgesamt			**88,0000**	**40,0000**	**52,0000**	

Projekte

laufende Nummer	Bezeichnung der Stelle Amts-/Funktionsbezeichnung	im Vorjahr		tats. Besetzung am 30.06. des Vorjahres		im laufenden Haushaltsjahr		Bemerkung
		Anzahl	Bewertung	Anzahl	Bewertung	Anzahl	Bewertung	
1	2	3a	3b	4a	4b	5a	5b	6
Landkreis Vorpommern-Greifswald								
01 Bereich des Landrates								
F01 Hauptamt stärkt Ehrenamt								
00001 - 0641.1	SB Hauptamt stärkt Ehrenamt	0,0000		0,0000		1,0000	E 9b	Refinanziert
00002 - 0642.1	SB Hauptamt stärkt Ehrenamt	0,0000		0,0000		0,7500	E 9b	Tz 30,00 h Refinanziert
00003 - 0643.1	SB Hauptamt stärkt Ehrenamt	0,0000		0,0000		0,7500	E 9b	Tz 30,00 h Refinanziert
Summe	**3**					**2,5000**		
12 Amt für Zentrales Controlling								
F12.0 Zensus								
00004 - 0704.1	Erhebungsstellenleiter/-in	0,0000		0,0000		1,0000	E 10	Refinanziert
00005 - 0595.1	SB Erhebungsstellen	0,0000		0,0000		1,0000	E 8	Refinanziert
00006 - 0612.1	SB Erhebungsstellen	0,0000		0,0000		1,0000	E 8	Refinanziert
00007 - 0629.1	MA Erhebungsstellen	0,0000		0,0000		1,0000	E 6	Refinanziert
00008 - 0702.1	Erhebungsstellenleiter/-in	0,0000		0,0000		1,0000	E 10	Refinanziert
00009 - 0623.1	SB Erhebungsstellen	0,0000		0,0000		1,0000	E 8	Refinanziert
00010 - 0700.1	SB Erhebungsstellen	0,0000		0,0000		1,0000	E 8	Refinanziert
00011 - 0566.1	MA Erhebungsstellen	0,0000		0,0000		1,0000	E 6	Refinanziert
00012 - 0701.1	Erhebungsstellenleiter/-in	0,0000		0,0000		1,0000	E 10	Refinanziert
00013 - 0577.1	SB Erhebungsstellen	0,0000		0,0000		1,0000	E 8	Refinanziert
00014 - 0601.1	SB Erhebungsstellen	0,0000		0,0000		1,0000	E 8	Refinanziert
00015 - 0561.1	MA Erhebungsstellen	0,0000		0,0000		1,0000	E 6	Refinanziert
00016 - 0703.1	Erhebungsstellenleiter/-in	0,0000		0,0000		1,0000	E 10	Refinanziert
00017 - 0625.1	SB Erhebungsstellen	0,0000		0,0000		1,0000	E 8	Refinanziert
00018 - 0608.1	SB Erhebungsstellen	0,0000		0,0000		1,0000	E 8	Refinanziert
Summe	**15**					**15,0000**		
15 Amt für Kommunalberatung/-aufsicht und Kreistagsbüro								

Projekte

laufende Nummer	Bezeichnung der Stelle Amts-/Funktionsbezeichnung	im Vorjahr		tats. Besetzung am 30.06. des Vorjahres		im laufenden Haushaltsjahr		Bemerkung
		Anzahl	Bewertung	Anzahl	Bewertung	Anzahl	Bewertung	
1	2	3a	3b	4a	4b	5a	5b	6
15.1 SG Kommunalaufsicht								
F30 Koordinierungsstellen nach § 6 Leitbildgesetz uRAB								
00019 - 1947.1	Mitarbeiter/in Koordinierungsstelle Gemeindegebietsreformen, Kreisverwaltungsamtmann/-amtfrau	1,0000	A11	0,0000		0,0000		F30.0.01
Summe	**1**	**1,0000**				**0,0000**		
30 Rechtsamt								
30.2 SG Zentrale Vergabestelle								
F30.2 Interkommunale Zusammenarbeit								
00020 - 0003.1	SB Vergaben für Kommunen	1,0000	E 9b	1,0000	E 9b	1,0000	E 9b	F30.2.01; Refinanzierung in Abhängigkeit von konkreten Verträgen
Summe	**1**	**1,0000**		**1,0000**		**1,0000**		
Dez. 1 Finanzen, Personal, Sicherheit & Ordnung und Bildung								
10 Hauptamt								
10.2 SG Organisation								
F10.2 Hilfe- und Projektteam								
00021 - 0172.1	Sachbearbeiter/-in	1,0000	E 6	0,0000		1,0000	E 6	F10.2.01
00022 - 0173.1	Sachbearbeiter/-in	1,0000	E 6	0,0000		1,0000	E 6	F10.2.02
00023 - 1946.1	Sachbearbeiter/-in	1,0000	E 8	1,0000	E 8	1,0000	E 8	F10.2.03
00024 - 0174.1	Sachbearbeiter/-in	1,0000	E 8	1,0000	E 8	1,0000	E 8	F10.2.04
00025 - 0175.1	Sachbearbeiter/-in	1,0000	E 9b	1,0000	E 9b	1,0000	E 9b	F10.2.05
00026 - 0176.1	Sachbearbeiter/-in	1,0000	E 9b	1,0000	E 9c	1,0000	E 9b	F10.2.06
00027 - 0177.1	Sachbearbeiter/-in	1,0000	E 9b	1,0000	E 9b	1,0000	E 9b	F10.2.07
00028 - 0178.1	Sachbearbeiter/-in	1,0000	E 9b	1,0000	E 9c	1,0000	E 9b	F10.2.08
00029 - 0179.1	Sachbearbeiter/-in	1,0000	E 9b	1,0000	E 10	1,0000	E 9b	F10.2.09
00030 - 0180.1	Sachbearbeiter/-in	1,0000	E 9b	1,0000	S14	1,0000	E 9b	F10.2.10; TZ befristet 30 h/wö
00031 - 0194.1	Sachbearbeiter/-in	1,0000	E 10	0,0000		1,0000	E 10	F10.2.11
00032 - 0195.1	Sachbearbeiter/-in	1,0000	E 10	0,0000		1,0000	E 10	F10.2.12

Projekte

laufende Nummer	Bezeichnung der Stelle Amts-/Funktionsbezeichnung	im Vorjahr		tats. Besetzung am 30.06. des Vorjahres		im laufenden Haushaltsjahr		Bemerkung
		Anzahl	Bewertung	Anzahl	Bewertung	Anzahl	Bewertung	
1	2	3a	3b	4a	4b	5a	5b	6
00033 - 0551.1	Sozialarbeiter/-in	0,0000		0,0000		1,0000	S14	Stellenmehrbedarf
Summe	**13**	**12,0000**		**8,0000**		**13,0000**		

F10.1 Interner Service für den Eigenbetrieb Rettungsdienst

00034 - 1943.1	SB Gehalt/Reisekosten	1,0000	E 7	1,0000	E 9a	1,0000	E 9a	F10.1.01 Dienstleistung für Eigenbetrieb Rettungsdienst Refinanzierung über Eigenbetrieb
00035 - 1944.1	MA Rechtsangelegenheiten	0,5000	E 8	0,5000	E 8	0,5000	E 8	F10.1.02; Tz 20,00 h Dienstleistung für Eigenbetrieb Rettungsdienst Refinanzierung über Eigenbetrieb
00036 - 1945.1	Vollstreckungsbedienstete/-r Innendienst	1,0000	E 7	0,0000		1,0000	E 7	F10.1.03 Dienstleistung für Eigenbetrieb Rettungsdienst 0,5 Refinanzierung über Eigenbetrieb
Summe	**3**	**2,5000**		**1,5000**		**2,5000**		

40 Amt für Kultur, Bildung, Sport und Schulverwaltung

F DI Projekt Integration

00037 - 1939.1	Projektleiter/-in Integration	1,0000	E 8	0,0000		1,0000	E 8	F1.0.01 Refinanzierung über BAMF
00038 - 1940.1	SB Integrationskurse	0,5000	E 8	0,0000		0,5000	E 8	F1.0.02; Tz 20,00 h Refinanzierung über BAMF
00039 - 1941.1	SB Integrationskurse	0,5000	E 8	0,0000		0,5000	E 8	F1.0.03; Tz 20,00 h Refinanzierung über BAMF
Summe	**3**	**2,0000**				**2,0000**		

F40.1 Bildungsangebote für Neuzugewanderte

00040 - 0634.1	Koordinator/in für Bildungsangebote für Neuzugewan	0,0000		0,0000		1,0000	E 10	Refinanziert
00041 - 0636.1	Koordinator/in für Bildungsangebote für Neuzugewan	0,0000		0,0000		1,0000	E 10	Refinanziert
Summe	**2**					**2,0000**		

F40.2 INTERREG

00042 - 1959.1	SB Öffentlichkeitsarbeit und Bildungsmarketing	0,7500	E 10	0,7500	E 10	0,7500	E 10	F40.2.01; Tz 30,00 h Refinanzierung 85 % Früher durchgängiger Nachbarspracherwerb

Projekte

laufende Nummer	Bezeichnung der Stelle Amts-/Funktionsbezeichnung	im Vorjahr		tats. Besetzung am 30.06. des Vorjahres		im laufenden Haushaltsjahr		Bemerkung
		Anzahl	Bewertung	Anzahl	Bewertung	Anzahl	Bewertung	
1	2	3a	3b	4a	4b	5a	5b	6
00043 - 1960.1	SB Projektmanagement	0,7500	E 9b	0,0000		0,7500	E 9b	F40.2.02; Tz 30,00 h Refinanzierung 85 % Früher durchgängiger Nachbarspracherwerb
Summe	**2**	**1,5000**		**0,7500**		**1,5000**		
Dez. 2 Soziales, Jugend, und Gesundheit								
50 Sozialamt								
F50.2 Integrationslotsen								
00044 - 0682.1	Integrationslotse/-lotsin	0,0000		0,0000		1,0000	E 8	Refinanziert
00045 - 0678.1	Integrationslotse/-lotsin	0,0000		0,0000		1,0000	E 8	Refinanziert
00046 - 0681.1	Integrationslotse/-lotsin	0,0000		0,0000		1,0000	E 8	Refinanziert
Summe	**3**					**3,0000**		
51 Jugendamt								
F51 Netzwerk Kinderschutz								
00047 - 1979.1	Netzwerkkoordinator/in/Kinderschutzbeauftragte/r	1,0000	E 10	1,0000	E 10	1,0000	E 10	F51.0.01; Refinanziert
Summe	**1**	**1,0000**		**1,0000**		**1,0000**		
F51.1 Jugend Stärken								
00048 - 0638.1	Koordinator/-in "Jugend Stärken"	0,0000		0,0000		1,0000	E 12	Refinanziert
Summe	**1**					**1,0000**		
53 Gesundheitsamt								
F53.0 Projekt zur Intensivierung der Gruppenprophylaxe § 21 SGB V								
00049 - 1991.1	Prophylaxehelfer/-in	0,5000	E 5	0,5000	E 5	0,5000	E 5	F53.0.01; Tz 20,00 h Refinanzierung 100% Förderung LAJ M-V e.V.
00050 - 1992.1	Prophylaxehelfer/-in	0,7250	E 5	0,7250	E 5	0,7250	E 5	F53.0.02; Tz 29,00 h Refinanzierung 100% Förderung LAJ M-V e.V.
00051 - 1993.1	Prophylaxehelfer/-in	0,6250	E 5	0,6250	E 5	0,6250	E 5	F53.0.03; Tz 25,00 h Refinanzierung 100% Förderung LAJ M-V e.V.

Projekte

laufende Nummer	Bezeichnung der Stelle Amts-/Funktionsbezeichnung	im Vorjahr		tats. Besetzung am 30.06. des Vorjahres		im laufenden Haushaltsjahr		Bemerkung
		Anzahl	Bewertung	Anzahl	Bewertung	Anzahl	Bewertung	
1	2	3a	3b	4a	4b	5a	5b	6
00052 - 1994.1	Prophylaxehelfer/-in	0,3250	E 5	0,3250	E 5	0,3250	E 5	F53.0.04; Tz 13,00 h Refinanzierung 100% Förderung LAJ M-V e.V.
F53.1 GKV-Förderung (Prävention)								
00053 - 0705.1	Koordinator/-in GKV-Förderung	0,0000		0,0000		0,7500	E 10	Tz 30,00 h; 80%-ige Refinanzierung vorbehaltlich der Projektbewilligung
Summe	**5**	**2,1750**		**2,1750**		**2,9250**		
Dez. 3 Kreisentwicklung, Bauen, Umwelt								
60 Amt für Bau, Natur- und Denkmalschutz								
F60.0 INTERREG								
00054 - 0644.1	Projektmitarbeiter/-in Alleenschutz Deutschland	0,0000		0,0000		1,0000	E 10	Refinanziert
00055 - 0645.1	Projektmitarbeiter/-in Trockenrasen	0,0000		0,0000		1,0000	E 10	Refinanziert
Summe	**2**					**2,0000**		
F60.1 Bauarchiv								
00056 - 0639.1	MA Bauarchiv	0,0000		0,0000		1,0000	E 3	Refinanziert Teilhabe am Arbeitsmarkt nach § 16i SGB II
00057 - 0640.1	MA Bauarchiv	0,0000		0,0000		1,0000	E 3	Refinanziert Teilhabe am Arbeitsmarkt nach § 16i SGB II
Summe	**2**					**2,0000**		
70 Amt für Wasserwirtschaft und Kreisentwicklung								
F70 Leader								
00058 - 2022.1	SB Leader	1,0000	E 10	1,0000	E 15	1,0000	E 10	F70.0.02 Refinanzierung 90 %
00059 - 2021.1	SB Leader	1,0000	E 10	1,0000	E 10	1,0000	E 10	F70.0.01 Refinanzierung 90%
00060 - 0680.1	SB Leader	0,0000		0,0000		1,0000	E 10	70.1.04 Stellenumwandlung und -transfer Vorjahr: SB EU-Förderprogramme/Leader SG 70.1 Refinanzierung 90 %
00061 - 2024.1	SB Büroverwaltung LAG Stettiner Haff	0,7500	E 8	0,7500	E 8	0,7500	E 8	F70.0.04; Tz 30,00 h Refinanzierung 90%

Stellenplan für das Haushaltsjahr 2020 LK Vorpommern-Greifswald

Projekte

laufende Nummer	Bezeichnung der Stelle Amts-/Funktionsbezeichnung	im Vorjahr		tats. Besetzung am 30.06. des Vorjahres		im laufenden Haushaltsjahr		Bemerkung
		Anzahl	Bewertung	Anzahl	Bewertung	Anzahl	Bewertung	
1	2	3a	3b	4a	4b	5a	5b	6
00062 - 2025.1	Assistent/-in Leader	0,7500	E 8	0,8000	E 8	0,7500	E 8	F70.0.05; Tz 30,00 h Refinanzierung 90%
00063 - 0646.1	Assistent/-in Leader	0,0000		0,0000		0,5000	E 7	Tz 20,00 h; Stellenmehrbedarf Refinanzierung 90 %
00064 - 2023.1	Assistent/-in Leader	0,5000	E 7	0,5000	E 7	0,5000	E 7	F70.0.03; Tz 20,00 h Refinanzierung 90%
Summe	**7**	**4,0000**		**4,0500**		**5,5000**		

Gesamte Verwaltung

	im Vorjahr	30.06. des Vorjahres	im laufenden HH-Jahr
Beamte Verwaltung	1,0000	0,0000	0,0000
Beamte Betriebe und Einrichtungen	0,0000	0,0000	0,0000
Tariflich Beschäftigte Verwaltung	26,1750	18,4750	56,9250
Tariflich Beschäftigte Betriebe und Einrichtungen	0,0000	0,0000	0,0000
insgesamt	27,1750	18,4750	56,9250

Stellenplan 2021

Stand: 29.11.2019

Inhalt:

Kernverwaltung

Jobcenter

Nachgeordnete Einrichtungen

Nachrichtlich:

Nachwuchskräfte

Projekte

A - Verwaltung

laufende Nummer	Bezeichnung der Stelle Amts-/Funktionsbezeichnung	im Vorjahr		tats. Besetzung am 30.06. des Vorjahres		im laufenden Haushaltsjahr		Bemerkung
		Anzahl	Bewertung	Anzahl	Bewertung	Anzahl	Bewertung	
1	2	3a	3b	4a	4b	5a	5b	6
Landkreis Vorpommern-Greifswald								
01 Bereich des Landrates								
00001 - 1336.1	Landrat	1,0000	B 6	1,0000	B 6	1,0000	B 6	01.0.01
Summe	**1**	**1,0000**		**1,0000**		**1,0000**		
Referent/-in								
00002 - 0365.1	Referent/-in	1,0000	E 9c	0,0000		1,0000	E 9c	
Summe	**1**	**1,0000**				**1,0000**		
Büro des Landrates								
00003 - 1338.1	Büroleiter/-in	1,0000	E 11	1,0000	E 11	1,0000	E 11	01.0.03
00004 - 1339.1	Sekretärin	1,0000	E 8	1,0000	E 8	1,0000	E 8	01.0.04
00005 - 1344.1	Kraftfahrer	1,0000	E 5	1,0000	E 5	1,0000	E 5	01.0.09
Summe	**3**	**3,0000**		**3,0000**		**3,0000**		
Pressesprecher								
00006 - 1341.1	SB Presse- und Öffentlichkeitsarbeit	1,0000	E 12	1,0000	E 12	1,0000	E 12	01.0.06
00007 - 1342.1	SB Öffentlichkeitsarbeit/ E-Government	1,0000	E 10	1,0000	E 10	1,0000	E 10	01.0.07
00008 - 1343.1	SB Intranet/Internet	1,0000	E 9a	1,0000	E 9a	1,0000	E 9a	01.0.08
Summe	**3**	**3,0000**		**3,0000**		**3,0000**		
Personalratsvorsitzender								
00009 - 1345.1	Personalratsvorsitzender	1,0000	E 11	1,0000	E 11	1,0000	E 11	01.0.10
00010 - 1346.1	Stellv. des Personalratsvorsitzenden	1,0000	E 10	1,0000	E 9c	1,0000	E 10	01.0.11
Summe	**2**	**2,0000**		**2,0000**		**2,0000**		
Gleichstellungsbeauftragte								
00011 - 1347.1	Gleichstellungsbeauftragte, Kreisverwaltungsamtmann/-amtfrau	1,0000	A11	1,0000	A10	1,0000	A11	01.0.12
Schwerbehindertenvertretung								
00012 - 0366.1	Schwerbehindertenvertretung	1,0000	S12	1,0000	S12	1,0000	S12	
Summe	**2**	**2,0000**		**2,0000**		**2,0000**		

A - Verwaltung

laufende Nummer	Bezeichnung der Stelle Amts-/Funktionsbezeichnung	im Vorjahr		tats. Besetzung am 30.06. des Vorjahres		im laufenden Haushaltsjahr		Bemerkung
		Anzahl	Bewertung	Anzahl	Bewertung	Anzahl	Bewertung	
1	2	3a	3b	4a	4b	5a	5b	6
Stabsstelle Partnerschaften/deutsch-polnische Projekte								
00013 - 0367.1	Stabsstelle SB Partnerschaften/dt.-poln. Projekte/EU-Projekte	1,0000	E 13	1,0000	E 13	1,0000	E 13	3.0.04
Summe	**1**	**1,0000**		**1,0000**		**1,0000**		
12 Amt für Zentrales Controlling								
00014 - 0673.1	Amtsleiter/-in	1,0000	E 14	0,0000		1,0000	E 14	30.0.11
00015 - 0699.1	Projektmitarbeiter/-in	1,0000	E 9b	1,0000	E 9b	1,0000	E 9b	
Summe	**2**	**2,0000**		**1,0000**		**2,0000**		
12.1 SG Controlling und Statistik								
00016 - 0369.1	Revision KdU/Sachgebietsleiter/-in	1,0000	E 12	1,0000	E 12	1,0000	E 12	71.0.08
00017 - 0569.1	Teamleiter/-in Controlling	1,0000	E 12	1,0000	E 12	1,0000	E 12	1.1.01
00018 - 0429.1	SB Controlling	1,0000	E 10	1,0000	E 10	1,0000	E 10	2.2.02
00019 - 0430.1	SB Controlling	1,0000	E 10	1,0000	E 10	1,0000	E 10	2.2.03
00020 - 0685.1	SB Controlling	1,0000	E 10	1,0000	E 9c	1,0000	E 10	71.3.03G
00021 - 0370.1	SB Controlling	1,0000	E 10	0,0000		1,0000	E 10	
00022 - 0371.1	SB Statistik	1,0000	E 9b	0,0000		1,0000	E 9b	
00023 - 0697.1	MA Statistik	0,7500	E 7	0,7500	E 6	0,7500	E 7	2.2.04 Tz 30,00 h
00024 - 0433.1	Teamleiter/-in Entgeltverhandlungen	1,0000	E 11	0,0000		1,0000	E 11	2.2.01
00025 - 0436.1	SB Entgeltverhandlungen	1,0000	E 10	1,0000	E 10	1,0000	E 10	2.2.07
00026 - 0463.1	SB Entgeltverhandlungen	1,0000	E 10	1,0000	E 10	1,0000	E 10	2.2.05
00027 - 0474.1	SB Entgeltverhandlungen	1,0000	E 9c	1,0000	E 9c	1,0000	E 9c	2.2.10
00028 - 0557.1	SB Entgeltverhandlungen	1,0000	E 9c	1,0000	E 9c	1,0000	E 9c	2.2.11
00029 - 0471.1	SB Entgeltverhandlungen	1,0000	E 9c	0,7500	E 9b	1,0000	E 9c	2.2.12
00030 - 0465.1	SB Entgeltverhandlungen	1,0000	E 9c	1,0000	E 9c	1,0000	E 9c	2.2.06
00031 - 0542.1	SB Entgeltverhandlungen	0,7500	E 9a	0,6750	E 9a	0,7500	E 9a	2.2.08 Tz 30,00 h
00032 - 0492.1	SB Entgeltverhandlungen	1,0000	E 9a	1,0000	E 8	1,0000	E 9a	2.2.09
Summe	**17**	**16,5000**		**13,1750**		**16,5000**		
12.2 SG Projektmanagement/E-Government								

A - Verwaltung

laufende Nummer	Bezeichnung der Stelle Amts-/Funktionsbezeichnung	im Vorjahr		tats. Besetzung am 30.06. des Vorjahres		im laufenden Haushaltsjahr		Bemerkung
		Anzahl	Bewertung	Anzahl	Bewertung	Anzahl	Bewertung	
1	2	3a	3b	4a	4b	5a	5b	6
00033 - 0698.1	Sachgebietsleiter/-in	1,0000	E 12	0,0000		1,0000	E 12	
00034 - 0368.1	IT-Koordinator/-in	1,0000	E 10	0,0000		1,0000	E 10	
00035 - 0567.1	SB Projektmanagement	1,0000	E 10	1,0000	E 10	1,0000	E 10	1.1.03
Summe	**3**	**3,0000**		**1,0000**		**3,0000**		

14 Rechnungs- und Gemeindeprüfungsamt

00036 - 1420.1	Amtsleiter/-in, Kreisverwaltungsoberrat/-oberrätin	1,0000	A14	1,0000	A14	1,0000	A14	14.0.01
00037 - 1421.1	Prüfer/-in Verwaltung, Kreisverwaltungsamtmann/-amtfrau	1,0000	A11	1,0000	A11	1,0000	A11	14.0.02
00038 - 1431.1	Prüfer/-in Verwaltung, Kreisverwaltungsamtmann/-amtfrau	1,0000	A11	1,0000	A11	1,0000	A11	14.0.12
00039 - 1423.1	Prüfer/-in Verwaltung, Kreisverwaltungsamtmann/-amtfrau	1,0000	A11	1,0000	A11	1,0000	A11	14.0.04
00040 - 1424.1	Prüfer/-in Verwaltung	1,0000	E 10	1,0000	E 10	1,0000	E 10	14.0.05
00041 - 1428.1	Prüfer/-in Verwaltung	1,0000	E 10	1,0000	E 10	1,0000	E 10	14.0.09
00042 - 1429.1	Prüfer/-in Verwaltung	1,0000	E 10	1,0000	E 10	1,0000	E 10	14.0.10
00043 - 1430.1	Prüfer/-in Verwaltung	1,0000	E 10	1,0000	E 10	1,0000	E 10	14.0.11
00044 - 1422.1	Prüfer/-in Verwaltung, Kreisverwaltungsamtmann/-amtfrau	1,0000	A11	1,0000	E 10	1,0000	A11	14.0.03
00045 - 1427.1	Prüfer/-in Verwaltung/Betriebswirtschaft, Kreisverwaltungsamtmann/-amtfrau	1,0000	A11	1,0000	A11	1,0000	A11	14.0.08
00046 - 1425.1	Prüfer/-in Betriebswirtschaft	1,0000	E 10	1,0000	E 10	1,0000	E 10	14.0.06
00047 - 1426.1	Prüfer/-in Technik	1,0000	E 10	1,0000	E 10	1,0000	E 10	14.0.07
Summe	**12**	**12,0000**		**12,0000**		**12,0000**		

15 Amt für Kommunalberatung/-aufsicht und Kreistagsbüro

00048 - 0012.1	Amtsleiter/-in, Kreisverwaltungsrat/-rätin	1,0000	A13	1,0000	A13	1,0000	A13	15.0.01
00049 - 0013.1	Sachbearbeiter/-in	1,0000	E 9b	1,0000	E 9b	1,0000	E 9b	15.1.02
Summe	**2**	**2,0000**		**2,0000**		**2,0000**		

15.1 SG Kommunalaufsicht

00050 - 0001.1	Sachgebietsleiter/-in	1,0000	E 12	1,0000	E 12	1,0000	E 12	15.1.01

A - Verwaltung

laufende Nummer	Bezeichnung der Stelle Amts-/Funktionsbezeichnung	im Vorjahr		tats. Besetzung am 30.06. des Vorjahres		im laufenden Haushaltsjahr		Bemerkung
		Anzahl	Bewertung	Anzahl	Bewertung	Anzahl	Bewertung	
1	2	3a	3b	4a	4b	5a	5b	6
00051 - 0015.1	SB Kommunalaufsicht, Kreisverwaltungsamtmann/-amtfrau	1,0000	A11	1,0000	A9	1,0000	A11	15.1.04
00052 - 0017.1	SB Kommunalaufsicht, Kreisverwaltungsamtmann/-amtfrau	1,0000	A11	1,0000	A9	1,0000	A11	15.1.06
00053 - 0014.1	SB Kommunalaufsicht	1,0000	E 10	1,0000	E 10	1,0000	E 10	15.1.03
00054 - 0016.1	SB Kommunalausficht	1,0000	E 10	1,0000	E 10	1,0000	E 10	15.1.05
00055 - 0018.1	Standortleiter/-in, Kreisverwaltungsamtmann/-amtfrau	1,0000	E 13	1,0000	E 13	1,0000	A11	15.1.07
00056 - 0019.1	SB Kommunalaufsicht, Kreisverwaltungsamtmann/-amtfrau	1,0000	A11	1,0000	E 9c	1,0000	A11	15.1.08
00057 - 0020.1	SB Kommunalaufsicht, Kreisverwaltungsamtmann/-amtfrau	1,0000	A11	1,0000	E 9c	1,0000	A11	15.1.09
Summe	**8**	**8,0000**		**8,0000**		**8,0000**		

15.2 SG Kreistagsbüro

00058 - 0021.1	Sachgebietsleiter/-in	1,0000	E 10	1,0000	E 10	1,0000	E 10	15.2.01
00059 - 0022.1	MA Kreistagsangelegenheiten/ Haushalt	0,9500	E 7	0,9500	E 6	0,9500	E 7	15.2.02 Tz 38,00 h
00060 - 0023.1	SB Kreistag/Ausschüsse	1,0000	E 9a	1,0000	E 9a	1,0000	E 9a	15.2.03
Summe	**3**	**2,9500**		**2,9500**		**2,9500**		

30 Rechtsamt

00061 - 0774.1	Amtsleiter/-in	1,0000	E 15	1,0000	E 15	1,0000	E 15	30.0.01
00062 - 0775.1	Sekretärin	1,0000	E 7	1,0000	E 7	1,0000	E 7	30.0.02
00063 - 0780.1	Beauftragte für Datenschutz und Informationsfreiheit	1,0000	E 11	1,0000	E 11	1,0000	E 11	30.0.07
Summe	**3**	**3,0000**		**3,0000**		**3,0000**		

30.1 SG Recht

00064 - 0787.1	Sachgebietsleiter/-in	1,0000	E 14	1,0000	E 14	1,0000	E 14	30.1.01
00065 - 0788.1	Jurist/-in	1,0000	E 13	1,0000	E 13	1,0000	E 13	30.1.02
00066 - 0789.1	Jurist/-in	1,0000	E 13	1,0000	E 13	1,0000	E 13	30.1.03
00067 - 0790.1	Jurist/-in	1,0000	E 13	1,0000	E 13	1,0000	E 13	30.1.04
Summe	**4**	**4,0000**		**4,0000**		**4,0000**		

A - Verwaltung

laufende Nummer	Bezeichnung der Stelle Amts-/Funktionsbezeichnung	im Vorjahr		tats. Besetzung am 30.06. des Vorjahres		im laufenden Haushaltsjahr		Bemerkung
		Anzahl	Bewertung	Anzahl	Bewertung	Anzahl	Bewertung	
1	2	3a	3b	4a	4b	5a	5b	6
30.2 SG Zentrale Vergabestelle								
00068 - 0793.1	Sachgebietsleiter/-in, Kreisverwaltungsrat/-rätin	1,0000	A13	1,0000	A12	1,0000	A13	30.2.01
00069 - 0794.1	SB Zentrale Vergabestelle	1,0000	E 9b	1,0000	E 9b	1,0000	E 9b	30.2.02
00070 - 0796.1	SB Zentrale Vergabestelle	0,8750	E 10	0,8750	E 10	0,8750	E 10	30.2.04 Tz 35,00 h befristet
00071 - 0002.1	SB Zentrale Vergabestelle	1,0000	E 9b	1,0000	E 9b	1,0000	E 9b	30.2.03 Stelle temporär Herkunft: 0,275 von 766; 0,25 von 1558; 0,1 von 258; 0,05 von 1364; 0,15 von 1399; 0,125 von 796; 0,05 von 821
Summe	**4**	**3,8750**		**3,8750**		**3,8750**		
30.3 SG Breitband								
00072 - 0801.1	Sachgebietsleiter/-in	1,0000	E 12	1,0000	E 12	1,0000	E 12	30.3.01
00073 - 0802.1	SB Breitband	1,0000	E 10	1,0000	E 10	1,0000	E 10	30.3.02
00074 - 0803.1	SB Breitband	1,0000	E 10	1,0000		1,0000	E 10	30.3.03
00075 - 0690.1	SB Breitband	1,0000	E 10	0,0000		1,0000	E 10	
00076 - 0694.1	SB Breitband	1,0000	E 10	0,0000		1,0000	E 10	
00077 - 0695.1	SB Haushalt	1,0000	E 9a	1,0000	E 9a	1,0000	E 9a	
00078 - 0431.1	MA Breitband	1,0000	E 9a	1,0000	E 9a	1,0000	E 9a	71.2.18
00079 - 0432.1	MA Breitband	1,0000	E 8	0,0000		1,0000	E 8	
Summe	**8**	**8,0000**		**5,0000**		**8,0000**		
Dez. 1 Finanzen, Personal, Sicherheit & Ordnung und Bildung								
00080 - 1351.1	Dezernent DI u. 2. Stellvertreter d. Landrates, Beigeordneter/Beigeordnete	1,0000	B 3	1,0000	B 3	1,0000	B 3	1.0.01
00081 - 1352.1	Sekretärin	1,0000	E 8	1,0000	E 8	1,0000	E 8	1.0.02
Summe	**2**	**2,0000**		**2,0000**		**2,0000**		
1.0 Referent/-in								
00082 - 0568.1	Referent/-in	1,0000	E 9b	0,0000		1,0000	E 9b	1.1.02
Summe	**1**	**1,0000**				**1,0000**		
10 Hauptamt								

A - Verwaltung

laufende Nummer	Bezeichnung der Stelle Amts-/Funktionsbezeichnung	im Vorjahr		tats. Besetzung am 30.06. des Vorjahres		im laufenden Haushaltsjahr		Bemerkung
		Anzahl	Bewertung	Anzahl	Bewertung	Anzahl	Bewertung	
1	2	3a	3b	4a	4b	5a	5b	6
00083 - 1360.1	Amtsleiter/-in	1,0000	E 14	1,0000	E 14	1,0000	E 14	10.0.01
00084 - 1361.1	Sekretärin	1,0000	E 7	1,0000	E 7	1,0000	E 7	10.0.02
00085 - 1364.1	SB Personalangelegenheiten/Betriebswirtschaft	0,9500	E 9c	0,9500	E 9c	0,9500	E 9c	10.1.03 Tz 38,00 h befristet
00086 - 1373.1	SB Ausbildung, Kreisverwaltungsoberinspektor/-oberinspektorin	1,0000	A10	1,0000	A10	1,0000	A10	10.1.12
Summe	**4**	**3,9500**		**3,9500**		**3,9500**		

10.1 SG Personal

00087 - 1362.1	Sachgebietsleiter/-in, Kreisverwaltungsamtsrat/-amtsrätin	1,0000	A12	1,0000	A12	1,0000	A12	10.1.01
00088 - 1367.1	SB Personalangelegenheiten/Beamte	1,0000	E 10	1,0000	E 10	1,0000	E 10	10.1.06
00089 - 1363.1	SB Personalangelegenheiten/Beamte	1,0000	E 9c	1,0000	E 9c	1,0000	E 9c	10.1.02
00090 - 1366.1	SB Personalangelegenheiten	1,0000	E 9c	1,0000	E 9c	1,0000	E 9c	10.1.05
00091 - 1368.1	SB Personalangelegenheiten	1,0000	E 9c	1,0000	E 9c	1,0000	E 9c	10.1.07
00092 - 1369.1	SB Fortbildung/BEM/Arbeitsschutz	1,0000	E 9c	1,0000	E 9c	1,0000	E 9c	10.1.08
00093 - 1370.1	SB Programmbetreuung Lohn	1,0000	E 9b	1,0000	E 9b	1,0000	E 9b	10.1.09
00094 - 1372.1	SB Lohn/Versicherungsnachweise	1,0000	E 9a	1,0000	E 8	1,0000	E 9a	10.1.11
00095 - 1365.1	SB Lohn/Versicherungsnachweise	1,0000	E 9a	1,0000	E 9a	1,0000	E 9a	10.1.04
00096 - 1371.1	MA Personal	0,5000	E 7	0,0000		0,5000	E 7	10.1.10 Tz 20,00 h
Summe	**10**	**9,5000**		**9,0000**		**9,5000**		

10.2 SG Organisation

00097 - 1374.1	Sachgebietsleiter/-in	1,0000	E 11	1,0000	E 11	1,0000	E 11	10.2.01
00098 - 1376.1	SB Organisation	1,0000	E 10	1,0000	E 10	1,0000	E 10	10.2.03
00099 - 1377.1	SB Organisation	1,0000	E 10	1,0000	E 10	1,0000	E 10	10.2.04
00100 - 1375.1	SB Organisation	1,0000	E 9c	0,7500	E 9c	1,0000	E 9c	10.2.02 TZ befristet 30 h/wö
00101 - 1378.1	SB Organisation/ Prozessmanagement	1,0000	E 9c	1,0000	E 9c	1,0000	E 9c	10.2.06
Summe	**5**	**5,0000**		**4,7500**		**5,0000**		

20 Amt für Finanzen

A - Verwaltung

laufende Nummer	Bezeichnung der Stelle Amts-/Funktionsbezeichnung	im Vorjahr		tats. Besetzung am 30.06. des Vorjahres		im laufenden Haushaltsjahr		Bemerkung
		Anzahl	Bewertung	Anzahl	Bewertung	Anzahl	Bewertung	
1	2	3a	3b	4a	4b	5a	5b	6
00102 - 0049.1	Amtsleiter/-in, Kreisverwaltungsoberrat/-oberrätin	1,0000	A14	1,0000	A14	1,0000	A14	20.0.01
00103 - 0050.1	Sekretärin/SB	1,0000	E 7	1,0000	E 7	1,0000	E 7	20.0.02
00104 - 0051.1	SB interner Finanzservice	1,0000	E 9a	1,0000	E 9a	1,0000	E 9a	20.0.03
Summe	**3**	**3,0000**		**3,0000**		**3,0000**		

20.1 SG Kreiskasse

00105 - 0052.1	Sachgebietsleiter/-in	1,0000	E 9c	1,0000	E 9b	1,0000	E 9c	20.1.01
00106 - 0057.1	Buchhalter/-in	1,0000	E 7	0,7500	E 7	1,0000	E 7	20.1.06 TZ befristet 30 h/wö
00107 - 0055.1	Buchhalter/-in	1,0000	E 7	1,0000	E 7	1,0000	E 7	20.1.04
00108 - 0061.1	Buchhalter/-in	1,0000	E 7	1,0000	E 7	1,0000	E 7	20.1.10
00109 - 0058.1	Buchhalter/-in	1,0000	E 7	0,8750	E 7	1,0000	E 7	20.1.07
00110 - 0054.1	Buchhalter/-in	1,0000	E 7	1,0000	E 7	1,0000	E 7	20.1.03
00111 - 0056.1	Buchhalter/-in	1,0000	E 7	1,0000	E 7	1,0000	E 7	20.1.05
00112 - 0053.1	Buchhalter/-in	1,0000	E 7	1,0000	E 7	1,0000	E 7	20.1.02
00113 - 0059.1	Buchhalter/-in	1,0000	E 7	1,0000	E 7	1,0000	E 7	20.1.08
00114 - 0063.1	SB Scannen	1,0000	E 5	1,0000	E 5	1,0000	E 5	20.1.12 KW Stellenreduzierung nach vollumfänglicher Einführung DMS in allen Fachämtern
Summe	**10**	**10,0000**		**9,6250**		**10,0000**		

20.2 SG Geschäftsbuchführung

00115 - 0064.1	Sachgebietsleiter/-in	1,0000	E 10	1,0000	E 10	1,0000	E 10	20.2.01
00116 - 0073.1	SB Fachadministrator/Schnittstellenbetreuung	1,0000	E 9b	1,0000	E 9a	1,0000	E 9b	20.2.10
00117 - 0434.1	SB Stundung, Niederschlagung, Erlass	1,0000	E 9c	1,0000	E 9c	1,0000	E 9c	20.3.03
00118 - 0065.1	SB Anlagenbuchhaltung	1,0000	E 9b	1,0000	E 9a	1,0000	E 9b	20.2.02
00119 - 0066.1	SB Anlagenbuchhaltung	1,0000	E 9b	1,0000	E 9b	1,0000	E 9b	20.2.03
00120 - 0071.1	SB Geschäftsbuchhaltung	1,0000	E 8	1,0000	E 8	1,0000	E 8	20.2.08
00121 - 0070.1	SB Geschäftsbuchhaltung	1,0000	E 8	1,0000	E 8	1,0000	E 8	20.2.07
00122 - 0067.1	SB Geschäftsbuchhaltung	1,0000	E 8	0,8750	E 8	1,0000	E 8	20.2.04 TZ befristet 35 h/wö

A - Verwaltung

laufende Nummer	Bezeichnung der Stelle Amts-/Funktionsbezeichnung	im Vorjahr		tats. Besetzung am 30.06. des Vorjahres		im laufenden Haushaltsjahr		Bemerkung
		Anzahl	Bewertung	Anzahl	Bewertung	Anzahl	Bewertung	
1	2	3a	3b	4a	4b	5a	5b	6
00123 - 0068.1	SB Geschäftsbuchhaltung	1,0000	E 8	1,0000	E 8	1,0000	E 8	20.2.05
00124 - 0069.1	SB Geschäftsbuchhaltung	1,0000	E 8	1,0000	E 8	1,0000	E 8	20.2.06
00125 - 0072.1	SB Geschäftsbuchhaltung	1,0000	E 8	1,0000	E 8	1,0000	E 8	20.2.09
00126 - 0078.1	SB Geschäftsbuchhaltung	1,0000	E 8	1,0000	E 6	0,0000		20.2.15
00127 - 0077.1	SB Adressdatei	1,0000	E 5	1,0000	E 5	1,0000	E 5	20.2.14
Summe	**13**	**13,0000**		**12,8750**		**12,0000**		

20.3 SG Planung und Finanzcontrolling

00128 - 0079.1	Sachgebietsleiter/-in	1,0000	E 11	1,0000	E 11	1,0000	E 11	20.3.01
00129 - 0080.1	SB Planung/Finanzcontrolling	1,0000	E 9c	1,0000	E 9c	1,0000	E 9c	20.3.02
00130 - 0082.1	SB Planung/Finanzcontrolling	1,0000	E 9c	1,0000	E 9c	1,0000	E 9c	20.3.04
00131 - 0006.1	SB Planung/Finanzcontrolling	1,0000	E 9c	1,0000	E 9c	1,0000	E 9c	20.3.05
00132 - 0435.1	SB Forderungscontrolling	1,0000	E 8	1,0000	E 8	1,0000	E 8	20.2.11
Summe	**5**	**5,0000**		**5,0000**		**5,0000**		

20.4 SG Vollstreckung

00133 - 0083.1	Sachgebietsleiter/-in, Kreisverwaltungsamtmann/-amtfrau	1,0000	A11	1,0000	A11	1,0000	A11	20.4.01
00134 - 0084.1	SB Insolvenzen	1,0000	E 9a	1,0000	E 9a	1,0000	E 9a	20.4.02
00135 - 0085.1	Vollstreckungsbedienstete/-r Innendienst	1,0000	E 7	1,0000	E 7	1,0000	E 7	20.4.03
00136 - 0092.1	Vollstreckungsbedienstete/-r Innendienst	1,0000	E 7	1,0000	E 6	1,0000	E 7	20.4.10
00137 - 0089.1	Vollstreckungsbedienstete/-r Innendienst	1,0000	E 7	1,0000	E 7	1,0000	E 7	20.4.07
00138 - 0086.1	Vollstreckungsbedienstete/-r Innendienst	1,0000	E 7	0,0000		1,0000	E 7	20.4.04
00139 - 0087.1	Vollstreckungsbedienstete/-r Innendienst	1,0000	E 7	1,0000	E 6	1,0000	E 7	20.4.05
00140 - 0090.1	Vollstreckungsbedienstete/-r Innendienst	1,0000	E 7	1,0000	E 6	1,0000	E 7	20.4.08
00141 - 0091.1	Vollstreckungsbedienstete/-r Innendienst	1,0000	E 7	1,0000	E 7	1,0000	E 7	20.4.09

A - Verwaltung

laufende Nummer	Bezeichnung der Stelle Amts-/Funktionsbezeichnung	im Vorjahr		tats. Besetzung am 30.06. des Vorjahres		im laufenden Haushaltsjahr		Bemerkung
		Anzahl	Bewertung	Anzahl	Bewertung	Anzahl	Bewertung	
1	2	3a	3b	4a	4b	5a	5b	6
00142 - 0088.1	Vollstreckungsbedienstete/-r Innendienst	1,0000	E 7	1,0000	E 7	1,0000	E 7	20.4.06
00143 - 0093.1	SB privatrechtliche Forderungen	1,0000	E 8	1,0000	E 8	1,0000	E 8	20.4.11
00144 - 0007.1	SB privatrechtliche Forderungen	1,0000	E 7	0,0000		1,0000	E 7	20.4.12
Summe	**12**	**12,0000**		**10,0000**		**12,0000**		

32 Ordnungsamt

00145 - 0808.1	Amtsleiter/-in, Kreisverwaltungsdirektor/-direktorin	1,0000	A15	1,0000	A14	1,0000	A15	32.0.01
00146 - 0809.1	SB Haushalt/Sekretariat	0,7500	E 7	0,7500	E 6	0,7500	E 7	32.0.02 Tz 30,00 h
Summe	**2**	**1,7500**		**1,7500**		**1,7500**		

32.1 SG Öffentliche Sicherheit und Ordnung/Ermittlungs- und Vollzugsd

00147 - 0811.1	Sachgebietsleiter/-in	1,0000	E 11	1,0000	E 11	1,0000	E 11	32.1.01
00148 - 0819.1	SB Standesamtsaufsicht/FA Meldewesen	1,0000	E 9c	0,9375	E 9c	1,0000	E 9c	32.1.10 TZ befristet 37,5 h/wö
00149 - 0821.1	SB Staatsangehörigkeitsrecht	0,9500	E 9b	0,9500	E 9b	0,9500	E 9b	32.1.12 Tz 38,00 h befristet
00150 - 0816.1	SB Öffentliche Sicherheit/Fachaufsicht	1,0000	E 9c	0,9500	E 9c	1,0000	E 9c	32.1.06 TZ befristet 36 h/wö
00151 - 0818.1	SB Öffentliche Sicherheit/Fachaufsicht	1,0000	E 9b	1,0000	E 8	1,0000	E 9b	32.1.09
00152 - 0820.1	FA Gewerberecht/SB Bekämpfung Schwarzarbeit	1,0000	E 9c	1,0000	E 9c	1,0000	E 9c	32.1.11
00153 - 0822.1	SB Versammlungsrecht	1,0000	E 9b	0,0000		1,0000	E 9b	32.1.13
00154 - 0024.1	SB Untere Jagdbehörde, Kreisverwaltungsoberinspektor/-oberin-spektorin	1,0000	A10	1,0000	A9	1,0000	A10	32.1.04
00155 - 0815.1	SB Untere Jagdbehörde	1,0000	E 9b	1,0000	E 9a	1,0000	E 9b	32.1.05
00156 - 0823.1	SB Untere Jagdbehörde	1,0000	E 9b	1,0000	E 9b	1,0000	E 9b	32.1.14
00157 - 0817.1	SB untere Jagdbehörde/Waffenrecht	1,0000	E 9b	1,0000	E 9b	1,0000	E 9b	32.1.07
00158 - 0812.1	SB Waffenrecht	1,0000	E 9a	1,0000	E 9a	1,0000	E 9a	32.1.02
00159 - 0813.1	SB Waffenrecht	1,0000	E 9a	1,0000	E 9a	1,0000	E 9a	32.1.03
00160 - 0437.1	TL Zentraler Ermittlungs- und Vollzugsdienst	1,0000	E 9c	0,0000		1,0000	E 9c	

A - Verwaltung

laufende Nummer	Bezeichnung der Stelle Amts-/Funktionsbezeichnung	im Vorjahr		tats. Besetzung am 30.06. des Vorjahres		im laufenden Haushaltsjahr		Bemerkung
		Anzahl	Bewertung	Anzahl	Bewertung	Anzahl	Bewertung	
1	2	3a	3b	4a	4b	5a	5b	6
00161 - 0824.1	SB Zentraler Ermittlungs- und Vollzugsdienst, Kreisverwaltungsobersekretär/ -sekretärin	1,0000	A7	0,0000		1,0000	A7	32.1.15
00162 - 0825.1	SB Zentraler Ermittlungs- und Vollzugsdienst	1,0000	E 6	1,0000	E 6	1,0000	E 6	32.1.16
00163 - 0826.1	SB Zentraler Ermittlungs- und Vollzugsdienst	1,0000	E 6	1,0000	E 6	1,0000	E 6	32.1.17
00164 - 0827.1	SB Zentraler Ermittlungs- und Vollzugsdienst	1,0000	E 6	1,0000	E 6	1,0000	E 6	32.1.18
00165 - 0563.1	SB Zentraler Ermittlungs- und Vollzugsdienst	1,0000	E 6	0,0000		1,0000	E 6	
00166 - 0707.1	SB Zentraler Ermittlungs- und Vollzugsdienst	1,0000	E 6	0,0000		1,0000	E 6	
00167 - 0708.1	SB Zentraler Ermittlungs- und Vollzugsdienst	1,0000	E 6	0,0000		1,0000	E 6	
00168 - 0628.1	SB Zentraler Ermittlungs- und Vollzugsdienst	1,0000	E 6	0,0000		1,0000	E 6	
Summe	**22**	**21,9500**		**14,8375**		**21,9500**		

32.2 SG Ausländerangelegenheiten

00169 - 0828.1	Sachgebietsleiter/-in	1,0000	E 11	1,0000	E 11	1,0000	E 11	32.2.01
00170 - 0829.1	SB Ausländerangelegenheiten	1,0000	E 9c	1,0000	E 9c	1,0000	E 9c	32.2.02
00171 - 0830.1	SB Ausländerangelegenheiten, Kreisverwaltungsoberinspektor/-oberin-spektorin	1,0000	A10	1,0000	A9	1,0000	A10	32.2.03
00172 - 0831.1	SB Ausländerangelegenheiten	1,0000	E 9c	1,0000	E 9c	1,0000	E 9c	32.2.04
00173 - 0832.1	SB Ausländerangelegenheiten	1,0000	E 9c	1,0000	E 9c	1,0000	E 9c	32.2.05
00174 - 0833.1	SB Ausländerangelegenheiten, Kreisverwaltungsoberinspektor/-oberin-spektorin	1,0000	A10	1,0000	E 9c	1,0000	A10	32.2.06
00175 - 0834.1	SB Ausländerangelegenheiten	1,0000	E 9c	1,0000	E 9c	1,0000	E 9c	32.2.07
00176 - 0835.1	SB Ausländerangelegenheiten	1,0000	E 9c	1,0000	E 9c	1,0000	E 9c	32.2.08 Stelle temporär bis 31.12.2021
00177 - 0836.1	SB Ausländerangelegenheiten	1,0000	E 9c	0,8750	E 9c	1,0000	E 9c	32.2.09 TZ befristet 35 h/wö

A - Verwaltung

laufende Nummer	Bezeichnung der Stelle Amts-/Funktionsbezeichnung	im Vorjahr		tats. Besetzung am 30.06. des Vorjahres		im laufenden Haushaltsjahr		Bemerkung
		Anzahl	Bewertung	Anzahl	Bewertung	Anzahl	Bewertung	
1	2	3a	3b	4a	4b	5a	5b	6
00178 - 0837.1	SB Ausländerangelegenheiten	1,0000	E 9c	0,8750	E 9c	1,0000	E 9c	32.2.10 TZ befristet 35 h/wö Stelle temporär bis 31.12.2021
00179 - 0838.1	SB Ausländerangelegenheiten, Kreisverwaltungsobersekretär/ -sekretärin	1,0000	A7	1,0000	A7	1,0000	A7	32.2.11
00180 - 0839.1	SB Ausländerangelegenheiten	1,0000	E 9c	1,0000	E 9c	1,0000	E 9c	32.2.12 Stelle temporär bis 31.12.2021
00181 - 0840.1	SB Ausländerangelegenheiten	1,0000	E 9c	1,0000	E 9c	1,0000	E 9c	32.2.13 Stelle temporär bis 31.12.2021
00182 - 0841.1	SB Ausländerangelegenheiten	1,0000	E 9c	1,0000	E 9c	1,0000	E 9c	32.2.14 Stelle temporär bis 31.12.2021
00183 - 0843.1	SB Ausländerangelegenheiten	1,0000	E 9c	0,0000		1,0000	E 9c	32.2.16 Stelle temporär bis 31.12.2021
Summe	**15**	**15,0000**		**13,7500**		**15,0000**		

32.3 SG Brand- und Katastrophenschutz

00184 - 0097.1	Sachgebietsleiter/-in/Leiter/-in Brandschutzdienststelle	1,0000	E 11	1,0000	E 11	1,0000	E 11	32.3.01
00185 - 0107.1	SB Brandschutzprüfung	1,0000	E 10	1,0000	E 10	1,0000	E 10	32.3.11
00186 - 0444.1	SB Brandschutzprüfung	1,0000	E 10	0,0000		1,0000	E 10	
00187 - 0445.1	SB Brandschutzprüfung	1,0000	E 10	0,0000		1,0000	E 10	
00188 - 0100.1	SB abwehrender Brandschutz	1,0000	E 9b	1,0000	E 9b	1,0000	E 9b	32.3.04
00189 - 0099.1	SB abwehrender Brandschutz	1,0000	E 9b	1,0000	E 9b	1,0000	E 9b	32.3.03
00190 - 0103.1	SB abwehrender Brandschutz	1,0000	E 9b	1,0000	E 9b	1,0000	E 9b	32.3.07
00191 - 0721.1	Koordinator/-in Feuerwehrbedarfsplanung	1,0000	E 9b	0,0000		1,0000	E 9b	KT-Beschluss 212/2019
00192 - 0105.1	TL Katastrophenschutz	1,0000	E 10	1,0000	E 10	1,0000	E 10	32.3.09
00193 - 0098.1	SB Katastrophenschutz, Kreisverwaltungsoberinspektor/-oberin-spektorin	1,0000	A10	1,0000	A10	1,0000	A10	32.3.02
00194 - 0102.1	SB Katastrophenschutz	1,0000	E 9b	1,0000	E 9a	1,0000	E 9b	32.3.06
00195 - 0101.1	SB Katastrophenschutz	1,0000	E 9b	1,0000	E 9b	1,0000	E 9b	32.3.05
00196 - 0104.1	Kreisfunkwart (BOS)	1,0000	E 9a	1,0000	E 8	1,0000	E 9a	32.3.08
Summe	**13**	**13,0000**		**10,0000**		**13,0000**		

A - Verwaltung

laufende Nummer	Bezeichnung der Stelle Amts-/Funktionsbezeichnung	im Vorjahr		tats. Besetzung am 30.06. des Vorjahres		im laufenden Haushaltsjahr		Bemerkung
		Anzahl	Bewertung	Anzahl	Bewertung	Anzahl	Bewertung	
1	2	3a	3b	4a	4b	5a	5b	6
40 Amt für Kultur, Bildung, Sport und Schulverwaltung								
00197 - 1447.1	Amtsleiter/-in	1,0000	E 13	1,0000	E 13	1,0000	E 13	40.0.01
00198 - 1448.1	Sekretärin	1,0000	E 5	1,0000	E 5	1,0000	E 5	40.0.02
00199 - 1449.1	SB Haushalt/Controlling	1,0000	E 9b	1,0000	E 9b	1,0000	E 9b	40.0.03
Summe	**3**	**3,0000**		**3,0000**		**3,0000**		
40.1 SG Bildung und Schulentwicklungsplanung								
00200 - 1450.1	Sachgebietsleiter/-in	1,0000	E 11	1,0000	E 11	1,0000	E 11	40.1.01
00201 - 1451.1	SB deutsch-polnische Bildungslandschaft	1,0000	E 10	1,0000	E 10	1,0000	E 10	40.1.02
00202 - 1452.1	SB Übergangsmanagement	1,0000	E 10	1,0000	E 10	1,0000	E 10	40.1.03
00203 - 1453.1	SB Schulentwicklungs-/Bildungsentwicklungs-planung, Bildungsmonitoring	1,0000	E 10	1,0000	E 10	1,0000	E 10	40.1.04
00204 - 1454.1	SB Schulentwicklungsplanung	1,0000	E 9b	1,0000	E 9a	1,0000	E 9b	40.1.05
00205 - 1455.1	SB Kulturförderung	1,0000	E 9c	1,0000	E 9c	1,0000	E 9c	40.1.07
00206 - 1456.1	SB Kulturverwaltung	1,0000	E 7	1,0000	E 7	1,0000	E 7	40.1.08
Summe	**7**	**7,0000**		**7,0000**		**7,0000**		
40.2 SG Schulverwaltung								
00207 - 1457.1	Sachgebietsleiter/-in	1,0000	E 10	1,0000	E 10	1,0000	E 10	40.2.01
00208 - 0672.1	IT-Koordinator/-in Schulen	1,0000	E 9c	0,0000		1,0000	E 9c	40.1.06
00209 - 1464.1	SB gebäudewirtschaftliche Aufgaben	1,0000	E 9b	1,0000	E 9b	1,0000	E 9b	40.2.09
00210 - 1465.1	SB gebäudewirtschaftliche Aufgaben	1,0000	E 9b	0,9000	E 9b	1,0000	E 9b	40.2.10
00211 - 1458.1	SB Schulverwaltung	1,0000	E 9a	1,0000	E 9a	1,0000	E 9a	40.2.02
00212 - 1459.1	SB Schulverwaltung	1,0000	E 8	0,0000		1,0000	E 8	40.2.03
00213 - 1460.1	SB Schulverwaltung	1,0000	E 8	1,0000	E 8	1,0000	E 8	40.2.05
00214 - 1463.1	SB Bildstelle	1,0000	E 6	0,8750	E 6	1,0000	E 6	40.2.08 TZ befristet 35 h/wö KW Zentralisierung der Bildstelle
00215 - 1461.1	SB Bildstelle	1,0000	E 6	0,9750	E 6	1,0000	E 6	40.2.06 TZ befristet 39 h/wö
Summe	**9**	**9,0000**		**6,7500**		**9,0000**		
Dez. 2 Soziales, Jugend, und Gesundheit								

A - Verwaltung

laufende Nummer	Bezeichnung der Stelle Amts-/Funktionsbezeichnung	im Vorjahr		tats. Besetzung am 30.06. des Vorjahres		im laufenden Haushaltsjahr		Bemerkung
		Anzahl	Bewertung	Anzahl	Bewertung	Anzahl	Bewertung	
1	2	3a	3b	4a	4b	5a	5b	6
00216 - 0010.1	Dezernent/-in DII, Beigeordneter/Beigeordnete	1,0000	B 2	1,0000	B 2	1,0000	B 2	2.0.01
00217 - 0025.1	Sekretärin	1,0000	E 8	1,0000	E 8	1,0000	E 8	2.0.02
Summe	**2**	**2,0000**		**2,0000**		**2,0000**		

2.1 Stabsstelle Integrierte Sozialplanung

00218 - 0030.1	Leiter/-in, Kreisverwaltungsrat/-rätin	1,0000	A13	0,0000		0,0000		2.1.01
00219 - 0033.1	Jugendhilfeplaner/-in	0,7500	E 9c	0,7500	E 9c	0,7500	E 9c	2.1.04 Tz 30,00 h befristet
00220 - 0035.1	Jugendhilfeplaner/-in/Sozialplaner/-in	1,0000	E 9c	0,7250	E 9c	1,0000	E 9c	2.1.06 TZ befristet 29 h/wö
00221 - 0036.1	Sozialplaner/-in	1,0000	E 9c	0,8000	E 9b	1,0000	E 9c	2.1.07 TZ befristet 32 h/wö
Summe	**4**	**3,7500**		**2,2750**		**2,7500**		

50 Sozialamt

00222 - 1603.1	Amtsleiter/-in	1,0000	E 15	1,0000	E 15	1,0000	E 15	51.0.01
00223 - 1476.1	Sekretärin	1,0000	E 6	0,0000		1,0000	E 6	50.0.04
Summe	**2**	**2,0000**		**1,0000**		**2,0000**		

50.1 SG Zentrale Dienste/Haushalt/Fallmanagement

00224 - 1497.1	Sachgebietsleiter/-in	1,0000	E 12	1,0000	E 12	1,0000	E 12	50.1.01
00225 - 1499.1	SB Betriebswirtschaft	1,0000	E 9c	1,0000	E 9c	1,0000	E 9c	50.1.03
00226 - 1500.1	SB Betriebswirtschaft/ Wohlfahrtspflege	1,0000	E 9b	1,0000	E 9b	1,0000	E 9b	50.1.04
00227 - 0462.1	SB Wohlfahrtspflege/Prüfung Anlage H	1,0000	E 9b	0,0000		1,0000	E 9b	
00228 - 1507.1	SB Heimaufsicht	1,0000	E 9c	1,0000	E 9c	1,0000	E 9c	50.1.11
00229 - 1508.1	SB Heimaufsicht	1,0000	E 9c	1,0000	E 9c	1,0000	E 9c	50.1.12
00230 - 1498.1	SB Haushalt	1,0000	E 7	1,0000	E 6	1,0000	E 7	50.1.02
00231 - 0279.1	MA ITP	1,0000	E 7	0,0000		1,0000	E 7	50.3.29 Stelle temporär bis 31.12.2021
00232 - 0275.1	MA ITP	1,0000	E 7	0,0000		1,0000	E 7	50.3.25 Stelle temporär bis 31.12.2021
00233 - 0284.1	MA ITP/IT Eingliederungshilfe	1,0000	E 8	0,9500	E 8	1,0000	E 8	50.3.34 TZ befristet 38 h/wö Stelle temporär bis 31.12.2021
00234 - 1551.1	Teamkoordinator/-in/Fallmanager/-in	0,8750	S15	0,8750	S15	0,8750	S15	50.5.04 Tz 35,00 h befristet

A - Verwaltung

laufende Nummer	Bezeichnung der Stelle Amts-/Funktionsbezeichnung	im Vorjahr		tats. Besetzung am 30.06. des Vorjahres		im laufenden Haushaltsjahr		Bemerkung
		Anzahl	Bewertung	Anzahl	Bewertung	Anzahl	Bewertung	
1	2	3a	3b	4a	4b	5a	5b	6
00235 - 0271.1	Fallmanager/-in	1,0000	S12	0,0000		1,0000	S12	50.3.21
00236 - 1554.1	Fallmanager/-in	1,0000	S12	0,8750	S12	1,0000	S12	50.5.07 TZ befristet 35 h/wö
00237 - 1557.1	Fallmanager/-in	1,0000	S12	0,9000	S12	1,0000	S12	50.5.10 TZ befristet 36 h/wö
00238 - 1556.1	Fallmanager/-in	1,0000	S12	1,0000	S12	1,0000	S12	50.5.09
00239 - 1553.1	Fallmanager/-in	1,0000	S12	1,0000	S12	1,0000	S12	50.5.06
00240 - 1550.1	Fallmanager/-in	1,0000	S12	1,0000	E 9b	1,0000	S12	50.5.03
00241 - 1552.1	Fallmanager/-in	1,0000	S12	1,0000	S12	1,0000	S12	50.5.05
00242 - 1549.1	Fallmanager/-in	1,0000	S12	1,0000	E 9b	1,0000	S12	50.5.02
00243 - 1555.1	Fallmanager/-in	1,0000	S12	0,8750	S12	1,0000	S12	50.5.08 TZ befristet 35 h/wö
00244 - 0027.1	Fallmanager/-in	1,0000	S12	1,0000	S12	1,0000	S12	50.5.21
00245 - 0028.1	Fallmanager/-in	1,0000	S12	1,0000	S12	1,0000	S12	50.5.22
00246 - 0029.1	Fallmanager/-in	1,0000	S12	1,0000	S12	1,0000	S12	50.5.23
00247 - 0674.1	Fallmanager/-in	1,0000	S12	1,0000	S12	1,0000	S12	51.2.33
00248 - 0466.1	Fallmanager/-in	1,0000	S12	0,0000		1,0000	S12	
00249 - 0469.1	Fallmanager/-in	1,0000	S12	0,0000		1,0000	S12	
00250 - 0472.1	Fallmanager/-in	1,0000	S12	0,0000		1,0000	S12	
00251 - 0464.1	Fallmanager/-in	1,0000	S12	0,0000		1,0000	S12	
00252 - 0475.1	Fallmanager/-in	1,0000	S12	0,0000		1,0000	S12	
00253 - 0470.1	Fallmanager/-in	1,0000	S12	0,0000		1,0000	S12	
00254 - 0467.1	Fallmanager/-in	1,0000	S12	0,0000		1,0000	S12	
00255 - 0473.1	Fallmanager/-in	1,0000	S12	0,0000		1,0000	S12	
00256 - 0468.1	Fallmanager/-in	1,0000	S12	0,0000		1,0000	S12	
00257 - 0559.1	Fallmanager/-in	1,0000	S12	0,0000		1,0000	S12	50.7.18
Summe	**34**	**33,8750**		**19,4750**		**33,8750**		

50.2 SG Grundsicherung

00258 - 0214.1	Sachgebietsleiter/-in, Kreisverwaltungsamtsrat/-amtsrätin	1,0000	A12	1,0000	A12	1,0000	A12	50.2.01
00259 - 0229.1	SB Widersprüche, Kreisverwaltungsoberinspektor/-oberinspektorin	0,8750	A10	0,8750	E 9c	0,8750	A10	50.2.16 Tz 35,00 h befristet

A - Verwaltung

laufende Nummer	Bezeichnung der Stelle Amts-/Funktionsbezeichnung	im Vorjahr		tats. Besetzung am 30.06. des Vorjahres		im laufenden Haushaltsjahr		Bemerkung
		Anzahl	Bewertung	Anzahl	Bewertung	Anzahl	Bewertung	
1	2	3a	3b	4a	4b	5a	5b	6
00260 - 0230.1	SB Widersprüche, Kreisverwaltungsoberinspektor/-oberin-spektorin	0,8750	A10	0,7500	A10	0,8750	A10	50.2.17 Tz 35,00 h befristet
00261 - 0231.1	SB Widersprüche	1,0000	E 9c	1,0000	E 9c	1,0000	E 9c	50.2.18 Stelle temporär bis 31.12.2021 Herkunft: 0,05 von 221; 0,025 von 223; 0,125 von 225; 0,125 von 226; 0,125 von 229; 0,125 von 230; 0,125 von 1530; 0,125 von 1535; 0,125 von 1551; 0,05 von 1582
00262 - 0228.1	SB Grundsicherung	1,0000	E 9a	0,9000	E 9a	1,0000	E 9a	50.2.15
00263 - 0225.1	SB Grundsicherung	0,8750	E 9a	0,8750	E 9a	0,8750	E 9a	50.2.12 Tz 35,00 h befristet
00264 - 0222.1	SB Grundsicherung	0,7500	E 9a	0,7500	E 9a	0,7500	E 9a	50.2.09 Tz 30,00 h
00265 - 0220.1	SB Grundsicherung	1,0000	E 9a	1,0000	E 9a	1,0000	E 9a	50.2.07
00266 - 0226.1	SB Grundsicherung	0,8750	E 9a	0,8750	E 9a	0,8750	E 9a	50.2.13 Tz 35,00 h befristet
00267 - 0215.1	SB Grundsicherung	1,0000	E 9a	1,0000	E 9a	1,0000	E 9a	50.2.02
00268 - 0223.1	SB Grundsicherung	0,9750	E 9a	0,9500	E 9a	0,9750	E 9a	50.2.10 Tz 39,00 h befristet
00269 - 0217.1	SB Grundsicherung	1,0000	E 9a	1,0000	E 6	1,0000	E 9a	50.2.04
00270 - 0216.1	SB Grundsicherung	1,0000	E 9a	1,0000	E 9a	1,0000	E 9a	50.2.03
00271 - 0219.1	SB Grundsicherung	1,0000	E 9a	0,9000	E 9a	1,0000	E 9a	50.2.06 TZ befristet 36 h/wö
00272 - 0227.1	SB Grundsicherung	1,0000	E 9a	1,0000	E 9a	1,0000	E 9a	50.2.14
00273 - 1527.1	SB Grundsicherung	1,0000	E 9a	1,0000	E 9a	1,0000	E 9a	50.4.06
00274 - 0224.1	SB Grundsicherung	1,0000	E 9a	0,8750	E 9a	1,0000	E 9a	50.2.11 TZ befristet 32 h/wö
00275 - 1529.1	SB Grundsicherung	1,0000	E 9a	1,0000	E 9a	1,0000	E 9a	50.4.08
00276 - 0218.1	SB Grundsicherung	1,0000	E 9a	0,9500	E 9a	1,0000	E 9a	50.2.05 TZ befristet 38 h/wö
00277 - 0221.1	SB Grundsicherung	0,9500	E 9a	0,9500	E 9a	0,9500	E 9a	50.2.08 Tz 38,00 h befristet
00278 - 0540.1	SB Grundsicherung	1,0000	E 9a	0,0000		1,0000	E 9a	
00279 - 0494.1	SB Grundsicherung	1,0000	E 9a	0,0000		1,0000	E 9a	
00280 - 0541.1	SB Grundsicherung	1,0000	E 9a	0,0000		1,0000	E 9a	
00281 - 0539.1	SB Grundsicherung	1,0000	E 9a	0,0000		1,0000	E 9a	
Summe	**24**	**23,1750**		**18,6500**		**23,1750**		

50.3 SG Asylbewerberleistungen/Ausländische Flüchtlinge

A - Verwaltung

laufende Nummer	Bezeichnung der Stelle Amts-/Funktionsbezeichnung	im Vorjahr		tats. Besetzung am 30.06. des Vorjahres		im laufenden Haushaltsjahr		Bemerkung
		Anzahl	Bewertung	Anzahl	Bewertung	Anzahl	Bewertung	
1	2	3a	3b	4a	4b	5a	5b	6
00282 - 0251.1	Sachgebietsleiter/-in	1,0000	E 11	1,0000	E 11	1,0000	E 11	50.3.01
00283 - 0272.1	SB Flüchtlingsintegrationsmaßnahmen	1,0000	E 9a	1,0000	E 8	1,0000	E 9a	50.3.22
00284 - 0270.1	SB Immobilien/Asyl	1,0000	E 9b	0,9250	E 9b	1,0000	E 9b	50.3.20 TZ befristet 37 h/wö Stelle temporär bis 31.12.2021
00285 - 0269.1	MA Asylbewerberleistungen/ Immobilien/Post	1,0000	E 5	1,0000	E 5	1,0000	E 5	50.3.19
00286 - 0254.1	SB Asylbewerberleistungen	1,0000	E 9a	0,0000		1,0000	E 9a	50.3.04 Stelle temporär bis 31.12.2021
00287 - 0280.1	SB Asylbewerberleistungen	1,0000	E 9a	0,9250	E 9a	1,0000	E 9a	50.3.30 TZ befristet 37 h/wö Stelle temporär bis 31.12.2021
00288 - 0253.1	SB Asylbewerberleistungen	1,0000	E 9a	0,8750	E 8	1,0000	E 9a	50.3.03 TZ befristet 35 h/wö
00289 - 0282.1	SB Asylbewerberleistungen	1,0000	E 9a	1,0000	E 9a	1,0000	E 9a	50.3.32 Stelle temporär bis 31.12.2021
00290 - 0256.1	SB Asylbewerberleistungen	1,0000	E 9a	1,0000	E 9a	1,0000	E 9a	50.3.06
00291 - 0276.1	SB Asylbewerberleistungen	1,0000	E 9a	1,0000	E 9a	1,0000	E 9a	50.3.26 Stelle temporär bis 31.12.2021
00292 - 0255.1	SB Asylbewerberleistungen	1,0000	E 9a	1,0000	E 6	1,0000	E 9a	50.3.05
00293 - 0252.1	SB Asylbewerberleistungen/Verträge	1,0000	E 9a	0,0000		1,0000	E 9a	50.3.02
00294 - 0258.1	SB Asyl/Spätaussiedler	0,9250	E 9a	0,8750	E 9a	0,9250	E 9a	50.3.08 Tz 37,00 h befristet
00295 - 0281.1	SB Buchungen/Asyl	1,0000	E 5	1,0000	E 5	1,0000	E 5	50.3.31 Stelle temporär bis 31.12.2021
Summe	**14**	**13,9250**		**11,6000**		**13,9250**		

50.4 SG Teilhabe/Pflege Nord

00296 - 0285.1	Sachgebietsleiter/-in	1,0000	E 11	0,9000	E 11	1,0000	E 11	50.4.01 TZ befristet 36 h/wö
00297 - 1501.1	Sozialberater/-in	1,0000	E 9b	1,0000	E 9a	1,0000	E 9b	50.1.05
00298 - 1502.1	Sozialberater/-in	1,0000	E 9b	1,0000	E 9b	1,0000	E 9b	50.1.06
00299 - 1505.1	Sozialberater/-in	1,0000	E 9b	0,0000		1,0000	E 9b	50.1.09
00300 - 1503.1	Sozialberater/-in	1,0000	E 9b	1,0000	E 9b	1,0000	E 9b	50.1.07
00301 - 1545.1	SB Teilhabe/Pflege	1,0000	E 9a	0,9500	E 9a	1,0000	E 9a	50.4.24 TZ befristet 38 h/wö
00302 - 1531.1	SB Teilhabe/Pflege	1,0000	E 9a	1,0000	E 9a	1,0000	E 9a	50.4.10
00303 - 1537.1	SB Teilhabe/Pflege	1,0000	E 9a	1,0000	E 9a	1,0000	E 9a	50.4.16

A - Verwaltung

laufende Nummer	Bezeichnung der Stelle Amts-/Funktionsbezeichnung	im Vorjahr		tats. Besetzung am 30.06. des Vorjahres		im laufenden Haushaltsjahr		Bemerkung
		Anzahl	Bewertung	Anzahl	Bewertung	Anzahl	Bewertung	
1	2	3a	3b	4a	4b	5a	5b	6
00304 - 1530.1	SB Teilhabe/Pflege	0,8750	E 9a	0,8750	E 9a	0,8750	E 9a	50.4.09 Tz 35,00 h befristet
00305 - 1538.1	SB Teilhabe/Pflege	1,0000	E 9a	1,0000	E 9a	1,0000	E 9a	50.4.17
00306 - 1535.1	SB Teilhabe/Pflege	0,8750	E 9a	0,8750	E 9a	0,8750	E 9a	50.4.14 Tz 35,00 h befristet
00307 - 1547.1	SB Teilhabe/Pflege	1,0000	E 9a	1,0000	E 9a	1,0000	E 9a	50.4.26
00308 - 1540.1	SB Teilhabe/Pflege	1,0000	E 9a	1,0000	E 9a	1,0000	E 9a	50.4.19
00309 - 1543.1	SB Teilhabe/Pflege	0,8750	E 9a	0,9250	E 9a	0,8750	E 9a	50.4.22 Tz 35,00 h
00310 - 0544.1	SB Teilhabe/Pflege	1,0000	E 9a	0,0000		1,0000	E 9a	
00311 - 0543.1	SB Teilhabe/Pflege für Kinder und Jugendhilfe	1,0000	E 9a	0,0000		1,0000	E 9a	
00312 - 1561.1	SB Betreuungsbehörde	1,0000	S12	1,0000	S12	1,0000	S12	50.5.14
00313 - 1560.1	SB Betreuungsbehörde	1,0000	S12	1,0000	S12	1,0000	S12	50.5.13
00314 - 1562.1	SB Betreuungsbehörde	1,0000	S12	0,7500	S12	1,0000	S12	50.5.15 TZ befristet 30 h/wö
00315 - 1565.1	SB Betreuungsbehörde	1,0000	S12	1,0000	S12	1,0000	S12	50.5.18
00316 - 1559.1	SB Betreuungsbehörde	1,0000	S12	1,0000	S12	1,0000	S12	50.5.12
00317 - 1558.1	SB Betreuungsbehörde	0,7500	S12	0,7500	S12	0,7500	S12	50.5.11 Tz 30,00 h befristet
00318 - 1564.1	SB Betreuungsbehörde	1,0000	S12	1,0000	S12	1,0000	S12	50.5.17
00319 - 1566.1	SB Betreuungsbehörde	1,0000	S12	1,0000	S12	1,0000	S12	50.5.19
00320 - 1563.1	SB Betreuungsbehörde	1,0000	S12	1,0000	S12	1,0000	S12	50.5.16
00321 - 1567.1	SB Post/Hausbesuchsdienst	1,0000	E 5	1,0000	E 5	1,0000	E 5	50.5.20
Summe	**26**	**25,3750**		**22,0250**		**25,3750**		

50.5 SG Teilhabe/Pflege Süd

00322 - 1548.1	Sachgebietsleiter/-in, Kreisverwaltungsamtsrat/-amtsrätin	1,0000	A12	1,0000	A12	1,0000	A12	50.5.01
00323 - 1504.1	Systemverantwortliche/-r	1,0000	E 9b	1,0000	E 9a	1,0000	E 9b	50.1.08
00324 - 1542.1	SB Teilhabe/Pflege	1,0000	E 9a	0,8500	E 9a	1,0000	E 9a	50.4.21 TZ befristet 34 h/wö
00325 - 1539.1	SB Teilhabe/Pflege	1,0000	E 9a	1,0000	E 9a	1,0000	E 9a	50.4.18
00326 - 1533.1	SB Teilhabe/Pflege	1,0000	E 9a	1,0000	E 9a	1,0000	E 9a	50.4.12
00327 - 0286.1	SB Teilhabe/Pflege	1,0000	E 9a	1,0000	E 9a	1,0000	E 9a	50.4.02
00328 - 1536.1	SB Teilhabe/Pflege	1,0000	E 9a	0,8250	E 9a	1,0000	E 9a	50.4.15 TZ befristet 33 h/wö

A - Verwaltung

laufende Nummer	Bezeichnung der Stelle Amts-/Funktionsbezeichnung	im Vorjahr		tats. Besetzung am 30.06. des Vorjahres		im laufenden Haushaltsjahr		Bemerkung
		Anzahl	Bewertung	Anzahl	Bewertung	Anzahl	Bewertung	
1	2	3a	3b	4a	4b	5a	5b	6
00329 - 1528.1	SB Teilhabe/Pflege	1,0000	E 9a	0,8750	E 9a	1,0000	E 9a	50.4.07 TZ befristet 35 h/wö
00330 - 0289.1	SB Teilhabe/Pflege	1,0000	E 9a	1,0000	E 9a	1,0000	E 9a	50.4.05
00331 - 1544.1	SB Teilhabe/Pflege	1,0000	E 9a	1,0000	E 9a	1,0000	E 9a	50.4.23
00332 - 0287.1	SB Teilhabe/Pflege	1,0000	E 9a	1,0000	E 9a	1,0000	E 9a	50.4.03
00333 - 0288.1	SB Teilhabe/Pflege	1,0000	E 9a	1,0000	E 9a	1,0000	E 9a	50.4.04
00334 - 1541.1	SB Teilhabe/Pflege	1,0000	E 9a	1,0000	E 9a	1,0000	E 9a	50.4.20
00335 - 1546.1	SB Teilhabe/Pflege	1,0000	E 9a	0,9500	E 9a	1,0000	E 9a	50.4.25 TZ befristet 38 h/wö
00336 - 1532.1	SB Teilhabe/Pflege	1,0000	E 9a	1,0000	E 9a	1,0000	E 9a	50.4.11
00337 - 0026.1	SB Teilhabe/Pflege	1,0000	E 9a	1,0000	E 9a	1,0000	E 9a	50.4.13
00338 - 0546.1	SB Teilhabe/Pflege	1,0000	E 9a	1,0000	E 9b	1,0000	E 9a	
00339 - 0545.1	SB Teilhabe/Pflege	1,0000	E 9a	0,0000		1,0000	E 9a	
Summe	**18**	**18,0000**		**16,5000**		**18,0000**		

50.6 SG Sondergesetze

00340 - 1568.1	Sachgebietsleiter/-in	1,0000	E 11	1,0000	E 11	1,0000	E 11	50.6.01
00341 - 1576.1	SB Unterhalt	1,0000	E 9b	1,0000	E 9b	1,0000	E 9b	50.6.09
00342 - 0032.1	SB Unterhalt/Kostenersatz, Kreisverwaltungsinspektor/-inspektorin	1,0000	A9	1,0000	E 9b	1,0000	A9	50.6.11
00343 - 1577.1	SB Unterhalt/Bestattung	1,0000	E 9b	0,9000	E 9b	1,0000	E 9b	50.6.10 TZ befristet 36 h/wö
00344 - 1575.1	SB Bestattungskosten	1,0000	E 9a	1,0000	E 9a	1,0000	E 9a	50.6.08
00345 - 1580.1	SB Hilfe zum Lebensunterhalt, Kreisverwaltungshauptsekretär/ -sekretärin	0,8750	A8	0,8750	A8	0,8750	A8	50.6.13 Tz 35,00 h
00346 - 1582.1	SB Hilfe zum Lebensunterhalt	0,9500	E 9a	0,9500	E 9a	0,9500	E 9a	50.6.15 Tz 38,00 h befristet
00347 - 1579.1	SB Hilfe zum Lebensunterhalt/Krankenhilfe	1,0000	E 9a	1,0000	E 9a	1,0000	E 9a	50.6.12
00348 - 1581.1	SB Hilfe zum Lebensunterhalt	1,0000	E 9a	1,0000	E 9a	1,0000	E 9a	50.6.14
00349 - 1573.1	SB Soziales Entschädigungsrecht/ Hauswirtschaftshilfe	1,0000	E 9a	0,9000	E 9a	1,0000	E 9a	50.6.06 TZ befristet 36 h/wö
00350 - 1571.1	SB Bundesausbildungsförderung/ Aufstiegsförderung	1,0000	E 9a	1,0000	E 9a	1,0000	E 9a	50.6.04

A - Verwaltung

laufende Nummer	Bezeichnung der Stelle Amts-/Funktionsbezeichnung	im Vorjahr		tats. Besetzung am 30.06. des Vorjahres		im laufenden Haushaltsjahr		Bemerkung
		Anzahl	Bewertung	Anzahl	Bewertung	Anzahl	Bewertung	
1	2	3a	3b	4a	4b	5a	5b	6
00351 - 1570.1	SB Bundesausbildungsförderung/ Aufstiegsförderung	1,0000	E 9a	1,0000	E 9a	1,0000	E 9a	50.6.03
00352 - 1572.1	SB Bundesausbildungsförderung/ Sondergesetze	0,8750	E 9a	0,8750	E 9a	0,8750	E 9a	50.6.05 Tz 35,00 h
00353 - 1583.1	SB Leistungen für Blinde	1,0000	E 9a	1,0000	E 8	1,0000	E 9a	50.6.16
00354 - 1574.1	SB Ausschuss/Beiräte/Leistungen für Blinde	1,0000	E 9a	1,0000	E 6	1,0000	E 9a	50.6.07
Summe	**15**	**14,7000**		**14,5000**		**14,7000**		

50.7 SG Bildung und Teilhabe/Kosten der Unterkunft

00355 - 1584.1	Sachgebietsleiter/-in	1,0000	E 11	1,0000	E 11	1,0000	E 11	50.7.01
00356 - 1589.1	Koordinator/in Bildung und Teilhabe	1,0000	E 9c	1,0000	E 9c	1,0000	E 9c	50.7.06
00357 - 1587.1	Koordinator/in Bildung und Teilhabe	1,0000	E 9c	1,0000	E 9c	1,0000	E 9c	50.7.04
00358 - 1600.1	SB Fachaufsicht Wohngeld/Versicherungsamt	1,0000	E 9b	0,9500	E 9b	1,0000	E 9b	50.7.17 TZ befristet 38 h/wö
00359 - 1599.1	SB Fachaufsicht Wohngeld/Widersprüche	1,0000	E 9b	0,8750	E 9b	1,0000	E 9b	50.7.16 TZ befristet 35 h/wö
00360 - 1602.1	SB Bildung und Teilhabe	1,0000	E 9a	1,0000	E 9a	1,0000	E 9a	50.7.19
00361 - 1585.1	SB Bildung und Teilhabe	1,0000	E 9a	1,0000	E 9a	1,0000	E 9a	50.7.02
00362 - 1596.1	SB Bildung und Teilhabe	1,0000	E 9a	1,0000	E 9a	1,0000	E 9a	50.7.13
00363 - 1594.1	SB Bildung und Teilhabe	1,0000	E 9a	0,8750	E 9a	1,0000	E 9a	50.7.11 TZ befristet 35 h/wö
00364 - 1591.1	SB Bildung und Teilhabe	1,0000	E 9a	1,0000	E 9a	1,0000	E 9a	50.7.08
00365 - 1597.1	SB Bildung und Teilhabe	1,0000	E 9a	1,0000	E 9a	1,0000	E 9a	50.7.14
00366 - 1588.1	SB Bildung und Teilhabe	1,0000	E 9a	1,0000	E 9a	1,0000	E 9a	50.7.05
00367 - 1593.1	SB Bildung und Teilhabe	1,0000	E 9a	1,0000	E 9a	1,0000	E 9a	50.7.10
00368 - 1598.1	SB Bildung und Teilhabe	1,0000	E 9a	0,8750	E 9a	1,0000	E 9a	50.7.15 TZ befristet 35 h/wö
00369 - 1590.1	SB Bildung und Teilhabe	1,0000	E 9a	0,8750	E 9a	1,0000	E 9a	50.7.07 TZ befristet 35 h/wö
00370 - 1595.1	SB Bildung und Teilhabe	1,0000	E 9a	0,8750	E 9a	1,0000	E 9a	50.7.12 TZ befristet 35 h/wö
00371 - 1586.1	SB Bildung und Teilhabe	1,0000	E 9a	1,0000	E 9a	1,0000	E 9a	50.7.03
00372 - 1592.1	SB Bildung und Teilhabe	1,0000	E 9a	1,0000	E 8	1,0000	E 9a	50.7.09
Summe	**18**	**18,0000**		**17,3250**		**18,0000**		

51 Jugendamt

A - Verwaltung

laufende Nummer	Bezeichnung der Stelle Amts-/Funktionsbezeichnung	im Vorjahr		tats. Besetzung am 30.06. des Vorjahres		im laufenden Haushaltsjahr		Bemerkung
		Anzahl	Bewertung	Anzahl	Bewertung	Anzahl	Bewertung	
1	2	3a	3b	4a	4b	5a	5b	6
00373 - 1473.1	Amtsleiter/-in	1,0000	E 15	1,0000	E 15	1,0000	E 15	50.0.01 AT E15 Ü TVöD (VGr. I BAT) § 17 (2) TVÜ-VKA mit Zustimmung KA
00374 - 1474.1	Sekretärin	1,0000	E 6	1,0000	E 6	1,0000	E 6	50.0.02
00375 - 1475.1	Sekretärin/SB KiföG	1,0000	E 7	0,9500	E 6	1,0000	E 7	50.0.03 TZ befristet 38 h/wö
00376 - 1477.1	SB Betriebserlaubnisse/JHA	1,0000	E 10	1,0000	E 10	1,0000	E 10	50.0.05
Summe	**4**	**4,0000**		**3,9500**		**4,0000**		

51.1 SG Wirtschaftliche Jugendhilfe

00377 - 1619.1	Sachgebietsleiter/-in	1,0000	E 12	1,0000	E 12	1,0000	E 12	51.1.01
00378 - 0291.1	SB Widersprüche/Kostenrechnung	1,0000	E 9c	1,0000	E 9c	1,0000	E 9c	51.1.06
00379 - 0290.1	SB Kostenrechnung	1,0000	E 9b	1,0000	E 9a	1,0000	E 9b	51.1.05
00380 - 1622.1	SB wirtschaftliche Jugendhilfe	1,0000	E 9a	1,0000	E 9a	1,0000	E 9a	51.1.04
00381 - 0294.1	SB wirtschaftliche Jugendhilfe	1,0000	E 9a	1,0000	E 8	1,0000	E 9a	51.1.09
00382 - 1621.1	SB wirtschaftliche Jugendhilfe	1,0000	E 9a	1,0000	E 8	1,0000	E 9a	51.1.03
00383 - 0293.1	SB wirtschaftliche Jugendhilfe	1,0000	E 9a	1,0000	E 8	1,0000	E 9a	51.1.08
00384 - 0292.1	SB wirtschaftliche Jugendhilfe	1,0000	E 9a	1,0000	E 9a	1,0000	E 9a	51.1.07
00385 - 1620.1	Sekretärin/SB Jugendförderung	1,0000	E 7	1,0000	E 6	1,0000	E 7	51.1.02
Summe	**9**	**9,0000**		**9,0000**		**9,0000**		

51.2 SG Unterhalt/Beistandschaften

00386 - 0324.1	Sachgebietsleiter/-in	1,0000	E 11	1,0000	E 11	1,0000	E 11	51.2.01
00387 - 0330.1	SB Unterhalt/Beistandschaften	1,0000	E 9c	1,0000	E 9c	1,0000	E 9c	51.2.07
00388 - 0331.1	SB Unterhalt/Beistandschaften, Kreisverwaltungsoberinspektor/-oberin-spektorin	1,0000	A10	1,0000	A9	1,0000	A10	51.2.08
00389 - 0332.1	SB Unterhalt/Beistandschaften	1,0000	E 9c	1,0000	E 9b	1,0000	E 9c	51.2.09
00390 - 0333.1	SB Beurkundungen/Beglaubigungen	0,9500	E 9c	0,9500	E 9b	0,9500	E 9c	51.2.10 Tz 38,00 h
00391 - 0334.1	SB Urkundsperson	1,0000	E 9c	1,0000	E 9c	1,0000	E 9c	51.2.11
00392 - 0335.1	SB Urkundsperson	1,0000	E 9c	0,0000		1,0000	E 9c	51.2.12
00393 - 0325.1	SB Unterhalt/Beistandschaften	1,0000	E 9c	1,0000	E 9b	1,0000	E 9c	51.2.02
00394 - 0326.1	SB Unterhalt/Beistandschaften	1,0000	E 9c	1,0000	E 9b	1,0000	E 9c	51.2.03

A - Verwaltung

laufende Nummer	Bezeichnung der Stelle Amts-/Funktionsbezeichnung	im Vorjahr		tats. Besetzung am 30.06. des Vorjahres		im laufenden Haushaltsjahr		Bemerkung
		Anzahl	Bewertung	Anzahl	Bewertung	Anzahl	Bewertung	
1	2	3a	3b	4a	4b	5a	5b	6
00395 - 0327.1	SB Unterhalt/Beistandschaften	1,0000	E 9c	1,0000	E 9c	1,0000	E 9c	51.2.04
00396 - 0328.1	SB Unterhalt/Beistandschaften	1,0000	E 9c	1,0000	E 9c	1,0000	E 9c	51.2.05
00397 - 0329.1	SB Unterhalt/Beistandschaften	1,0000	E 9c	0,8750	E 9b	1,0000	E 9c	51.2.06
00398 - 0336.1	Teamleiter/-in	1,0000	E 9c	1,0000	E 9c	1,0000	E 9c	51.2.13
00399 - 0342.1	SB Unterhaltsvorschuss	1,0000	E 9b	1,0000	E 9b	1,0000	E 9b	51.2.19
00400 - 0339.1	SB Unterhaltsvorschuss	1,0000	E 9b	0,9500	E 9b	1,0000	E 9b	51.2.16 TZ befristet 38 h/wö
00401 - 0353.1	SB Unterhaltsvorschuss	1,0000	E 9b	1,0000	E 9b	1,0000	E 9b	51.2.30
00402 - 0337.1	SB Unterhaltsvorschuss	1,0000	E 9b	1,0000	E 9a	1,0000	E 9b	51.2.14
00403 - 0348.1	SB Unterhaltsvorschuss	1,0000	E 9b	0,9500	E 9b	1,0000	E 9b	51.2.25 TZ befristet 38 h/wö
00404 - 0345.1	SB Unterhaltsvorschuss	1,0000	E 9b	0,0000		1,0000	E 9b	51.2.22
00405 - 0351.1	SB Unterhaltsvorschuss	1,0000	E 9b	1,0000	E 9b	1,0000	E 9b	51.2.28
00406 - 0346.1	SB Unterhaltsvorschuss	1,0000	E 9b	0,8750	E 9b	1,0000	E 9b	51.2.23 TZ befristet 35 h/wö
00407 - 0352.1	SB Unterhaltsvorschuss	1,0000	E 9b	0,9250	E 9b	1,0000	E 9b	51.2.29 TZ befristet 37 h/wö
00408 - 0340.1	SB Unterhaltsvorschuss	1,0000	E 9b	1,0000	E 9b	1,0000	E 9b	51.2.17
00409 - 0355.1	SB Unterhaltsvorschuss, Kreisverwaltungsinspektor/-inspektorin	1,0000	A9	1,0000	E 9b	1,0000	A9	51.2.32
00410 - 0338.1	SB Unterhaltsvorschuss	1,0000	E 9b	1,0000	E 9b	1,0000	E 9b	51.2.15
00411 - 0344.1	SB Unterhaltsvorschuss	1,0000	E 9b	0,9250	E 9b	1,0000	E 9b	51.2.21 TZ befristet 37 h/wö
00412 - 0341.1	SB Unterhaltsvorschuss	1,0000	E 9b	1,0000	E 9b	1,0000	E 9b	51.2.18
00413 - 0347.1	SB Unterhaltsvorschuss	1,0000	E 9b	1,0000	E 9b	1,0000	E 9b	51.2.24
00414 - 0350.1	SB Unterhaltsvorschuss	1,0000	E 9b	1,0000	E 9b	1,0000	E 9b	51.2.27
00415 - 0034.1	SB Unterhaltsvorschuss, Kreisverwaltungsinspektor/-inspektorin	1,0000	A9	1,0000	E 9b	1,0000	A9	51.2.26
Summe	**30**	**29,9500**		**27,4500**		**29,9500**		

51.3 SG Sozialpädagogischer Dienst

00416 - 0675.1	Sozialarbeiter/-in	1,0000	S14	1,0000	S14	1,0000	S14	51.4.11
00417 - 0676.1	Sozialarbeiter/-in	1,0000	S14	1,0000	S14	1,0000	S14	51.4.12
00418 - 0677.1	Sozialarbeiter/-in	1,0000	S14	1,0000	S14	1,0000	S14	51.4.13
00419 - 0372.1	Sachgebietsleiter/-in	1,0000	S18	1,0000	S18	1,0000	S18	51.3.01

A - Verwaltung

laufende Nummer	Bezeichnung der Stelle Amts-/Funktionsbezeichnung	im Vorjahr		tats. Besetzung am 30.06. des Vorjahres		im laufenden Haushaltsjahr		Bemerkung
		Anzahl	Bewertung	Anzahl	Bewertung	Anzahl	Bewertung	
1	2	3a	3b	4a	4b	5a	5b	6
Summe	**4**	**4,0000**		**4,0000**		**4,0000**		
Team Anklam								
00420 - 0373.1	Teamleiter/-in	1,0000	S17	1,0000	S17	1,0000	S17	51.3.02
00421 - 0547.1	Teamleiter/-in	1,0000	S17	0,0000		1,0000	S17	51.6.10
00422 - 0375.1	Sozialarbeiter/-in	1,0000	S14	0,8750	S14	1,0000	S14	51.3.04 TZ befristet 35 h/wö
00423 - 0376.1	Sozialarbeiter/-in	1,0000	S14	1,0000	S14	1,0000	S14	51.3.05
00424 - 0379.1	Sozialarbeiter/-in	1,0000	S14	0,8750	S14	1,0000	S14	51.3.08 TZ befristet 35 h/wö
00425 - 0382.1	Sozialarbeiter/-in	1,0000	S14	0,9000	S14	1,0000	S14	51.3.11 TZ befristet 36 h/wö
00426 - 0381.1	Sozialarbeiter/-in	1,0000	S14	1,0000	S14	1,0000	S14	51.3.10
00427 - 0378.1	Sozialarbeiter/-in	1,0000	S14	1,0000	S14	1,0000	S14	51.3.07
00428 - 0387.1	Sozialarbeiter/-in	1,0000	S14	0,0000		1,0000	S14	51.3.16
00429 - 0384.1	Sozialarbeiter/-in	1,0000	S14	1,0000	S14	1,0000	S14	51.3.13
00430 - 0374.1	Sozialarbeiter/-in	1,0000	S14	1,0000	S14	1,0000	S14	51.3.03
00431 - 0377.1	Sozialarbeiter/-in	1,0000	S14	1,0000	S14	1,0000	S14	51.3.06
00432 - 0391.1	Sozialarbeiter/-in	1,0000	S14	1,0000	S14	1,0000	S14	51.3.20
00433 - 0383.1	Sozialarbeiter/-in	1,0000	S14	0,7500	S14	1,0000	S14	51.3.12 TZ befristet 30 h/wö
00434 - 0380.1	Sozialarbeiter/-in	1,0000	S14	1,0000	S14	1,0000	S14	51.3.09
00435 - 0548.1	Sozialarbeiter/-in	1,0000	S14	0,0000		1,0000	S14	51.2.20
00436 - 0390.1	Sozialarbeiter/-in/SB Pflegekinderdienst	1,0000	S14	0,8000	S14	1,0000	S14	51.3.19 TZ befristet 32 h/wö
00437 - 0388.1	Sozialarbeiter/-in/SB Pflegekinderdienst	1,0000	S14	1,0000	S14	1,0000	S14	51.3.17
00438 - 0389.1	Sozialarbeiter/-in/SB Pflegekinderdienst	1,0000	S14	1,0000	S14	1,0000	S14	51.3.18
00439 - 0385.1	Sozialarbeiter/-in/Jugendgerichtshilfe	1,0000	S14	1,0000	S14	1,0000	S14	51.3.14
00440 - 0386.1	Sozialarbeiter/-in/Jugendgerichtshilfe	1,0000	S14	1,0000	S14	1,0000	S14	51.3.15
Summe	**21**	**21,0000**		**17,2000**		**21,0000**		
Team Greifswald								
00441 - 0392.1	Teamleiter/-in	1,0000	S17	1,0000	S17	1,0000	S17	51.3.21
00442 - 0393.1	Sozialarbeiter/-in	1,0000	S14	1,0000	S14	1,0000	S14	51.3.22

A - Verwaltung

laufende Nummer	Bezeichnung der Stelle Amts-/Funktionsbezeichnung	im Vorjahr		tats. Besetzung am 30.06. des Vorjahres		im laufenden Haushaltsjahr		Bemerkung
		Anzahl	Bewertung	Anzahl	Bewertung	Anzahl	Bewertung	
1	2	3a	3b	4a	4b	5a	5b	6
00443 - 0399.1	Sozialarbeiter/-in	1,0000	S14	1,0000	S14	1,0000	S14	51.3.28
00444 - 0401.1	Sozialarbeiter/-in	1,0000	S14	1,0000	S14	1,0000	S14	51.3.30
00445 - 0402.1	Sozialarbeiter/-in	1,0000	S14	1,0000	S14	1,0000	S14	51.3.31
00446 - 0398.1	Sozialarbeiter/-in	1,0000	S14	1,0000	S14	1,0000	S14	51.3.27
00447 - 0406.1	Sozialarbeiter/-in	1,0000	S14	1,0000	S14	1,0000	S14	51.3.35
00448 - 0395.1	Sozialarbeiter/-in	1,0000	S14	1,0000	S14	1,0000	S14	51.3.24
00449 - 0400.1	Sozialarbeiter/-in	1,0000	S14	1,0000	S14	1,0000	S14	51.3.29
00450 - 0394.1	Sozialarbeiter/-in	1,0000	S14	1,0000	S14	1,0000	S14	51.3.23
00451 - 0549.1	Sozialarbeiter/-in	1,0000	S14	0,0000		1,0000	S14	51.2.31
00452 - 0404.1	Sozialarbeiter/in/SB Pflegekinderdienst/Adoptionsvermittlung	1,0000	S14	1,0000	S14	1,0000	S14	51.3.33
00453 - 0403.1	Sozialarbeiter/in/SB Pflegekinderdienst/Adoptionsvermittlung	1,0000	S14	1,0000	S14	1,0000	S14	51.3.32
00454 - 0405.1	Sozialarbeiter/-in/Akquise Pflegekinderdienst	1,0000	S11b	1,0000	S11b	1,0000	S11b	51.3.34
00455 - 0396.1	SP Jugendgerichtshilfe/Sozialarbeiter/in	1,0000	S14	1,0000	S14	1,0000	S14	51.3.25
00456 - 0397.1	SP Jugendgerichtshilfe	1,0000	S12	1,0000	S12	1,0000	S12	51.3.26
Summe	**16**	**16,0000**		**15,0000**		**16,0000**		

Team Pasewalk

00457 - 0407.1	Teamleiter/-in	1,0000	S17	1,0000	S17	1,0000	S17	51.3.36
00458 - 0413.1	Sozialarbeiter/-in	1,0000	S14	1,0000	S14	1,0000	S14	51.3.42
00459 - 0416.1	Sozialarbeiter/-in	1,0000	S14	1,0000	S14	1,0000	S14	51.3.45
00460 - 0410.1	Sozialarbeiter/-in	1,0000	S14	1,0000	S14	1,0000	S14	51.3.39
00461 - 0418.1	Sozialarbeiter/-in	1,0000	S14	1,0000	S14	1,0000	S14	51.3.47
00462 - 0408.1	Sozialarbeiter/-in	1,0000	S14	1,0000	S14	1,0000	S14	51.3.37
00463 - 0411.1	Sozialarbeiter/-in	1,0000	S14	1,0000	S14	1,0000	S14	51.3.40
00464 - 0417.1	Sozialarbeiter/-in	1,0000	S14	0,0000		1,0000	S14	51.3.46
00465 - 0409.1	Sozialarbeiter/-in	1,0000	S14	1,0000	S14	1,0000	S14	51.3.38

A - Verwaltung

laufende Nummer	Bezeichnung der Stelle Amts-/Funktionsbezeichnung	im Vorjahr		tats. Besetzung am 30.06. des Vorjahres		im laufenden Haushaltsjahr		Bemerkung
		Anzahl	Bewertung	Anzahl	Bewertung	Anzahl	Bewertung	
1	2	3a	3b	4a	4b	5a	5b	6
00466 - 0412.1	Sozialarbeiter/-in	1,0000	S14	1,0000	S14	1,0000	S14	51.3.41
00467 - 0419.1	Sozialarbeiter/-in/SB Pflegekinderdienst	1,0000	S14	1,0000	S14	1,0000	S14	51.3.48
00468 - 0420.1	Sozialarbeiter/-in/SB Pflegekinderdienst	1,0000	S14	0,8750	S14	1,0000	S14	51.3.49 TZ befristet 35 h/wö
00469 - 0414.1	SB Jugendgerichtshilfe/Sozialarbeit	1,0000	S14	0,9500	S14	1,0000	S14	51.3.43 TZ befristet 38 h/wö
00470 - 0415.1	SB Jugendgerichtshilfe/Sozialarbeit	1,0000	S12	1,0000	S12	1,0000	S12	51.3.44
00471 - 0550.1	Sozialarbeiter/-in	1,0000	S14	0,0000		1,0000	S14	
00472 - 0679.1	Sozialarbeiter/-in	1,0000	S14	0,0000		1,0000	S14	
Summe	**16**	**16,0000**		**12,8250**		**16,0000**		

51.4 SG Vormundschaften/Prävention

00473 - 0421.1	Sachgebietsleiter/-in	1,0000	S17	1,0000	S14	1,0000	S17	51.4.01
00474 - 0422.1	Koordinator/-in Familien- und Elternbildung	1,0000	E 10	1,0000	E 10	1,0000	E 10	51.4.02
00475 - 0424.1	Amtsvormund	1,0000	E 9c	1,0000	E 9b	1,0000	E 9c	51.4.04
00476 - 0427.1	Amtsvormund, Kreisverwaltungsoberinspektor/-oberin-spektorin	1,0000	A10	1,0000	A9	1,0000	A10	51.4.07
00477 - 0425.1	Amtsvormund	1,0000	E 9c	1,0000	E 9b	1,0000	E 9c	51.4.05
00478 - 0423.1	Amtsvormund	1,0000	E 9c	1,0000	E 9b	1,0000	E 9c	51.4.03
00479 - 0094.1	Amtsvormund	1,0000	E 9c	1,0000	E 9b	1,0000	E 9c	51.4.10
00480 - 0076.1	Amtsvormund	1,0000	E 9c	1,0000	E 9b	1,0000	E 9c	51.4.09
00481 - 0426.1	Amtsvormund/Sozialarbeiter/-in	1,0000	E 9c	1,0000	E 9c	1,0000	E 9c	51.4.06
00482 - 0428.1	Amtsvormund/Sozialarbeiter/-in	1,0000	E 9c	1,0000	S14	1,0000	E 9c	51.4.08
Summe	**10**	**10,0000**		**10,0000**		**10,0000**		

51.5 Jugendarbeit

00483 - 0438.1	Sachgebietsleiter/-in	1,0000	E 10	1,0000	E 10	1,0000	E 10	51.5.01
00484 - 0439.1	Jugendpfleger/-in	1,0000	S12	0,9000	S12	1,0000	S12	51.5.02 TZ befristet 36 h/wö
00485 - 0440.1	Jugendpfleger/in/SB Kinder- und Jugendschutz	1,0000	E 9b	1,0000	E 9b	1,0000	E 9b	51.5.03
00486 - 0441.1	SB Jugendförderung	1,0000	E 8	1,0000	E 8	1,0000	E 8	51.5.04

A - Verwaltung

laufende Nummer	Bezeichnung der Stelle Amts-/Funktionsbezeichnung	im Vorjahr		tats. Besetzung am 30.06. des Vorjahres		im laufenden Haushaltsjahr		Bemerkung
		Anzahl	Bewertung	Anzahl	Bewertung	Anzahl	Bewertung	
1	2	3a	3b	4a	4b	5a	5b	6
00487 - 0442.1	SB Jugendförderung	1,0000	E 8	1,0000	E 8	1,0000	E 8	51.5.05
00488 - 0443.1	SB Jugendförderung/Prävention	1,0000	E 8	1,0000	E 9a	1,0000	E 8	51.5.06
Summe	**6**	**6,0000**		**5,9000**		**6,0000**		

51.6 SG Fachberatung/Fachaufsicht Kita und Tagespflege

00489 - 0446.1	Sachgebietsleiter/in	1,0000	S17	1,0000	S17	1,0000	S17	51.6.01
00490 - 0460.1	SB Fachanwendung/IT	1,0000	E 9b	1,0000	E 9a	1,0000	E 9b	51.6.16
00491 - 0454.1	SB Widersprüche/Fachaufsicht § 90 SGB VIII	1,0000	E 9b	1,0000	E 9a	1,0000	E 9b	51.6.09
00492 - 0457.1	SB Finanzen und Kindertagespflege	0,7500	E 9a	0,7500	E 9b	0,7500	E 9a	51.6.12 Tz 30,00 h
00493 - 0458.1	SB Finanzen und Kindertagespflege	1,0000	E 9a	1,0000	E 9a	1,0000	E 9a	51.6.13
00494 - 0456.1	SB Antragsbearbeitung Kita/Verpflegung	1,0000	E 9a	1,0000	E 9a	1,0000	E 9a	51.6.11
00495 - 0459.1	SB Finanzen/Kostenrechnung	1,0000	E 9a	1,0000	E 8	1,0000	E 9a	51.6.14
00496 - 0096.1	SB Finanzen/Kostenrechnung	1,0000	E 9a	1,0000	E 9a	1,0000	E 9a	51.6.15
00497 - 0453.1	SB Fachaufsicht/Fachberatung Kita/Tagespflege	1,0000	S14	1,0000	S14	1,0000	S14	51.6.08
00498 - 0447.1	SB Fachaufsicht/Fachberatung Kita/Tagespflege	1,0000	S14	0,8750	S14	1,0000	S14	51.6.02 TZ befristet 35 h/wö
00499 - 0450.1	SB Fachaufsicht/Fachberatung Kita/Tagespflege	1,0000	S14	1,0000	S12	1,0000	S14	51.6.05
00500 - 0448.1	SB Fachaufsicht/Fachberatung Kita/Tagespflege	1,0000	S14	1,0000	S14	1,0000	S14	51.6.03
00501 - 0452.1	SB Fachaufsicht/Fachberatung Kita/Tagespflege	1,0000	S14	1,0000	S12	1,0000	S14	51.6.07
00502 - 0449.1	SB Fachaufsicht/Fachberatung Kita/Tagespflege	1,0000	S14	1,0000	S14	1,0000	S14	51.6.04
00503 - 0451.1	Fach- und Praxisberatung	1,0000	S11b	0,0000	S14	1,0000	S11b	51.6.06
Summe	**15**	**14,7500**		**13,6250**		**14,7500**		

53 Gesundheitsamt

00504 - 0476.1	Amtsleiter/in und in PU Amtsarzt/-ärztin Standort Greifswald	1,0000	E 15	1,0000	E 15Ü	1,0000	E 15	53.0.01 AT E15 Ü TVöD (VGr. I BAT) § 17 (2) TVÜ-VKA mit Zustimmung KA

A - Verwaltung

laufende Nummer	Bezeichnung der Stelle Amts-/Funktionsbezeichnung	im Vorjahr		tats. Besetzung am 30.06. des Vorjahres		im laufenden Haushaltsjahr		Bemerkung
		Anzahl	Bewertung	Anzahl	Bewertung	Anzahl	Bewertung	
1	2	3a	3b	4a	4b	5a	5b	6
00505 - 0477.1	Sekretärin/SB im amtsärztlichen Dienst	1,0000	E 7	1,0000	E 6	1,0000	E 7	53.0.02
00506 - 0706.1	Sachgebietsleiter/-in Prävention	1,0000	E 11	0,0000		1,0000	E 11	
00507 - 0478.1	Sozialpädagoge/-in RSK	1,0000	E 10	1,0000	E 10	1,0000	E 10	53.0.03
00508 - 0480.1	Psychiatriekoordinator/-in	1,0000	E 11	0,0000		1,0000	E 11	53.0.05
00509 - 0479.1	Sprechstundenassistentin	1,0000	E 6	1,0000	E 6	1,0000	E 6	53.0.04
Summe	**6**	**6,0000**		**4,0000**		**6,0000**		

53.1 SG Amtsärztlicher Dienst

00510 - 0481.1	Amtsarzt/ärztin und in PU Standortleiter/in Anklam, Medizinaldirektor/Direktorin	1,0000	A15	1,0000	E 15	1,0000	A15	53.1.01
00511 - 0482.1	Amtsarzt/ärztin und in PU Standortleiter/in Pasewalk	1,0000	E 15	0,7500	E 15	1,0000	E 15	53.1.02 TZ befristet 30 h/wö
00512 - 0483.1	Amtsarzt/-ärztin	1,0000	E 15	0,8000	E 15	1,0000	E 15	53.1.03 TZ befristet 32 h/wö
00513 - 0586.1	Amtsarzt/-ärztin	0,7500	E 15	0,0000		0,7500	E 15	Tz 30,00 h
00514 - 0587.1	Amtsarzt/-ärztin	0,7500	E 15	0,0000		0,7500	E 15	Tz 30,00 h
00515 - 0495.1	Amtsarzt/-ärztin Migration und Flüchtlinge	1,0000	E 15	1,0000	E 15	1,0000	E 15	53.1.16
00516 - 0489.1	Gesundheitsfürsorger/-in	1,0000	E 8	0,9000	E 9a	1,0000	E 8	53.1.09 TZ befristet 36 h/wö
00517 - 0487.1	SB Gesundheitsförderung	0,7500	S12	0,0000		0,7500	S12	53.1.07 Tz 30,00 h
00518 - 0484.1	Sekretärin/SB im amtsärztlichen Dienst	1,0000	E 7	1,0000	E 6	1,0000	E 7	53.1.04
00519 - 0485.1	Sekretärin/SB im amtsärztlichen Dienst	1,0000	E 7	0,8750	E 6	1,0000	E 7	53.1.05 TZ befristet 35 h/wö
00520 - 0488.1	SB Haushalt/Verwaltung/Medizinalaufsicht	1,0000	E 7	1,0000	E 6	1,0000	E 7	53.1.08
00521 - 0486.1	SB Haushalt/Verwaltung/Medizinalaufsicht	1,0000	E 7	0,9500	E 7	1,0000	E 7	53.1.06 TZ befristet 38 h/wö
00522 - 0490.1	Arzthelfer/-in	1,0000	E 6	1,0000	E 6	1,0000	E 6	53.1.10
00523 - 0493.1	Arzthelfer/-in	0,5000	E 6	0,5000	E 6	0,5000	E 6	53.1.14 Tz 20,00 h
00524 - 0491.1	Arzthelfer/-in	1,0000	E 6	0,8750	E 6	1,0000	E 6	53.1.11 TZ befristet 35 h/wö
00525 - 0496.1	Arzthelfer/-in Migration und Flüchtlinge	1,0000	E 6	0,8750	E 6	1,0000	E 6	53.1.17 TZ befristet 35 h/wö
Summe	**16**	**14,7500**		**11,5250**		**14,7500**		

A - Verwaltung

laufende Nummer	Bezeichnung der Stelle Amts-/Funktionsbezeichnung	im Vorjahr		tats. Besetzung am 30.06. des Vorjahres		im laufenden Haushaltsjahr		Bemerkung
		Anzahl	Bewertung	Anzahl	Bewertung	Anzahl	Bewertung	
1	2	3a	3b	4a	4b	5a	5b	6
53.2 Kinder-, jugendärztlicher- und zahnärztlicher Dienst								
00526 - 0499.1	Jugendarzt/-ärztin	1,0000	E 15	1,0000	E 15	1,0000	E 15	53.2.03
00527 - 0500.1	Jugendarzt/-ärztin, Obermedizinalrat/Rätin	1,0000	A14	1,0000	A14	1,0000	A14	53.2.04
00528 - 0497.1	Jugendarzt/-ärztin	0,7500	E 15	0,7500	E 14	0,7500	E 15	53.2.01 Tz 30,00 h
00529 - 0498.1	Jugendarzt/-ärztin	1,0000	E 15	0,8750	E 15	1,0000	E 15	53.2.02 TZ befristet 35 h/wö
00530 - 0588.1	Jugendarzt/-ärztin	1,0000	E 15	0,0000		1,0000	E 15	
00531 - 0502.1	Arzthelfer/-in	1,0000	E 6	0,8750	E 6	1,0000	E 6	53.2.06 TZ befristet 35 h/wö
00532 - 0501.1	Arzthelfer/-in	0,7500	E 6	0,7500	E 6	0,7500	E 6	53.2.05 Tz 30,00 h
00533 - 0504.1	Arzthelfer/-in	1,0000	E 6	1,0000	E 6	1,0000	E 6	53.2.08
00534 - 0503.1	Arzthelfer/-in	1,0000	E 6	1,0000	E 6	1,0000	E 6	53.2.07
00535 - 0505.1	Arzthelfer/-in	1,0000	E 6	1,0000	E 6	1,0000	E 6	53.2.09
00536 - 0508.1	Jugendzahnarzt/-ärztin	0,9500	E 15	0,0000		0,9500	E 15	53.2.13 Tz 38,00 h
00537 - 0509.1	Jugendzahnarzt/-ärztin	0,7500	E 15	0,7500	E 15	0,7500	E 15	53.2.14 Tz 30,00 h
00538 - 0510.1	Zahnärztliche/-r Helfer/-in	0,5000	E 6	0,5000	E 5	0,5000	E 6	53.2.15 Tz 20,00 h
00539 - 0511.1	Zahnärztliche/-r Helfer/-in	0,7500	E 6	0,7500	E 6	0,7500	E 6	53.2.16 Tz 30,00 h
00540 - 0512.1	Zahnärztliche/-r Helfer/-in	1,0000	E 6	1,0000	E 6	1,0000	E 6	53.2.17
00541 - 0507.1	Sozialarbeiter/-in/Gesundheitsförderung	1,0000	S12	1,0000	S12	1,0000	S12	53.2.11
00542 - 0506.1	Sozialarbeiter/-in	1,0000	S11b	0,7500	S11b	1,0000	S11b	53.2.10 TZ befristet 30 h/wö
00543 - 0590.1	Familienkrankenschwester	0,7500	E 8	0,0000		0,7500	E 8	Tz 30,00 h
Summe	**18**	**16,2000**		**13,0000**		**16,2000**		
53.3 SG Hygiene, Umweltmedizin und hafenärztlicher Dienst								
00544 - 0513.1	Arzt/Ärztin	1,0000	E 15	1,0000	E 15	1,0000	E 15	53.3.01
00545 - 0552.1	Arzt/Ärztin	1,0000	E 15	0,0000		1,0000	E 15	
00546 - 0520.1	Gesundheitsaufseher/-in	0,9500	E 9a	0,9500	E 9a	0,9500	E 9a	53.3.08 Tz 38,00 h
00547 - 0523.1	Gesundheitsaufseher/-in/ Anwendungsbetreuer/-in	1,0000	E 9a	0,7500	E 9a	1,0000	E 9a	53.3.11
00548 - 0517.1	Gesundheitsaufseher/-in	1,0000	E 9a	0,8750	E 9a	1,0000	E 9a	53.3.05 TZ befristet 35 h/wö
00549 - 0518.1	Gesundheitsaufseher/-in	1,0000	E 9a	1,0000	E 9a	1,0000	E 9a	53.3.06

A - Verwaltung

laufende Nummer	Bezeichnung der Stelle Amts-/Funktionsbezeichnung	im Vorjahr		tats. Besetzung am 30.06. des Vorjahres		im laufenden Haushaltsjahr		Bemerkung
		Anzahl	Bewertung	Anzahl	Bewertung	Anzahl	Bewertung	
1	2	3a	3b	4a	4b	5a	5b	6
00550 - 0515.1	Gesundheitsaufseher/-in	1,0000	E 9a	1,0000	E 8	1,0000	E 9a	53.3.03
00551 - 0525.1	Gesundheitsaufseher/-in	1,0000	E 9a	1,0000	E 9a	1,0000	E 9a	53.3.13
00552 - 0514.1	Gesundheitsaufseher/-in	1,0000	E 9a	0,9500	E 9a	1,0000	E 9a	53.3.02 TZ befristet 38 h/wö
00553 - 0519.1	Gesundheitsaufseher/-in	1,0000	E 9a	0,8750	E 9a	1,0000	E 9a	53.3.07 TZ befristet 35 h/wö
00554 - 0522.1	Gesundheitsaufseher/-in	1,0000	E 9a	1,0000	E 9a	1,0000	E 9a	53.3.10
00555 - 0516.1	Gesundheitsaufseher/-in	1,0000	E 9a	1,0000	E 8	1,0000	E 9a	53.3.04
00556 - 0527.1	Gesundheitsaufseher/-in	1,0000	E 9a	1,0000	E 8	1,0000	E 9a	53.3.15
00557 - 0524.1	Gesundheitsaufseher/-in	1,0000	E 9a	1,0000	E 9a	1,0000	E 9a	53.3.12
00558 - 0521.1	Gesundheitsaufseher/-in	1,0000	E 9a	1,0000	E 9a	1,0000	E 9a	53.3.09
00559 - 0526.1	SB Hygiene	1,0000	E 7	1,0000	E 6	1,0000	E 7	53.3.14
Summe	**16**	**15,9500**		**14,4000**		**15,9500**		

53.4 SG Sozialpsychiatrischer Dienst

00560 - 0528.1	Arzt/Ärztin	1,0000	E 15	0,8750	E 13	1,0000	E 15	53.4.02 TZ befristet 35 h/wö
00561 - 0529.1	Arzt/Ärztin	1,0000	E 15	0,8750	E 15	1,0000	E 15	53.4.03 TZ befristet 35 h/wö
00562 - 0530.1	Sozialarbeiter/-in	1,0000	S14	1,0000	S14	1,0000	S14	53.4.04
00563 - 0531.1	Sozialarbeiter/-in	1,0000	S14	1,0000	S14	1,0000	S14	53.4.05
00564 - 0532.1	Sozialarbeiter/-in	1,0000	S14	0,8750	S14	1,0000	S14	53.4.06 TZ befristet 35 h/wö
00565 - 0533.1	Sozialarbeiter/-in	1,0000	S14	1,0000	S14	1,0000	S14	53.4.07
00566 - 0534.1	Sozialarbeiter/-in	1,0000	S14	1,0000	S14	1,0000	S14	53.4.08
00567 - 0535.1	Sozialarbeiter/-in	1,0000	S14	1,0000	S14	1,0000	S14	53.4.09
00568 - 0536.1	Sozialarbeiter/-in	1,0000	S14	1,0000	S14	1,0000	S14	53.4.10
00569 - 0537.1	Sozialarbeiter/-in	1,0000	S14	1,0000	S14	1,0000	S14	53.4.11
00570 - 0538.1	Sozialarbeiter/-in	1,0000	S14	1,0000	S14	1,0000	S14	53.4.12
00571 - 0553.1	SB im sozialpsychiatrischen Dienst	1,0000	E 7	1,0000	E 7	1,0000	E 7	
Summe	**12**	**12,0000**		**11,6250**		**12,0000**		

Dez. 3 Kreisentwicklung, Bauen, Umwelt

00572 - 0762.1	Dezernent DIII u. 1. Stellvertreter d. Landrates, Beigeordneter/Beigeordnete	1,0000	B 4	1,0000	B 4	1,0000	B 4	3.0.01

A - Verwaltung

laufende Nummer	Bezeichnung der Stelle Amts-/Funktionsbezeichnung	im Vorjahr		tats. Besetzung am 30.06. des Vorjahres		im laufenden Haushaltsjahr		Bemerkung
		Anzahl	Bewertung	Anzahl	Bewertung	Anzahl	Bewertung	
1	2	3a	3b	4a	4b	5a	5b	6
00573 - 0763.1	Sekretärin	1,0000	E 8	0,8500	E 8	1,0000	E 8	3.0.02 TZ befristet 34 h/wö
Summe	**2**	**2,0000**		**1,8500**		**2,0000**		

3.3 Stabsstelle Beteiligungen

00574 - 0766.1	Leiter/-in	0,7250	E 11	0,7250	E 11	0,7250	E 11	3.3.01 Tz 29,00 h befristet
00575 - 0767.1	Teamleiter/-in Beteiligungen	1,0000	E 10	1,0000	E 10	1,0000	E 10	3.3.02
00576 - 0136.1	SB Beteiligungen, Kreisverwaltungsoberinspektor/-oberin-spektorin	1,0000	A10	1,0000	A9	1,0000	A10	3.3.03
00577 - 0769.1	Teamleiter/-in ÖPNV/Schülerbeförderung	1,0000	E 10	0,9500	E 10	1,0000	E 10	3.3.04
00578 - 0773.1	SB Schülerbeförderung/ÖPNV	1,0000	E 8	1,0000	E 8	1,0000	E 8	3.3.08
00579 - 0772.1	SB Schülerbeförderung	1,0000	E 8	0,9250	E 8	1,0000	E 8	3.3.07 TZ befristet 37 h/wö
00580 - 0770.1	SB Schülerbeförderung	1,0000	E 8	1,0000	E 8	1,0000	E 8	3.3.05
00581 - 0771.1	SB Schülerbeförderung	1,0000	E 8	1,0000	E 8	1,0000	E 8	3.3.06
00582 - 0554.1	SB Schülerbeförderung	1,0000	E 8	1,0000	E 8	1,0000	E 8	
Summe	**9**	**8,7250**		**8,6000**		**8,7250**		

36 Straßenverkehrsamt

00583 - 0109.1	Amtsleiter/-in und in PU SL Kfz.-Zulassungsstelle	1,0000	E 13	1,0000	E 13	1,0000	E 13	36.0.01
00584 - 0110.1	Sekretärin/SB Haushalt	1,0000	E 7	1,0000	E 7	1,0000	E 7	36.0.02
Summe	**2**	**2,0000**		**2,0000**		**2,0000**		

36.1 SG Führerscheinstelle

00585 - 0111.1	Sachgebietsleiter/-in, Kreisverwaltungsamtmann/-amtfrau	1,0000	A11	1,0000	A11	1,0000	A11	36.1.01
00586 - 0112.1	SB Führerscheine	1,0000	E 9a	1,0000	E 9a	1,0000	E 9a	36.1.02
00587 - 0113.1	SB Führerscheine	1,0000	E 9a	1,0000	E 9a	1,0000	E 9a	36.1.03
00588 - 0114.1	SB Führerscheine	1,0000	E 9a	1,0000	E 9a	1,0000	E 9a	36.1.04
00589 - 0115.1	SB Führerscheine	1,0000	E 9a	1,0000	E 9a	1,0000	E 9a	36.1.05
00590 - 0116.1	SB Führerscheine	1,0000	E 9a	0,9250	E 9a	1,0000	E 9a	36.1.06 TZ befristet 37 h/wö
00591 - 0117.1	SB Führerscheine	1,0000	E 9a	1,0000	E 9a	1,0000	E 9a	36.1.07

A - Verwaltung

laufende Nummer	Bezeichnung der Stelle Amts-/Funktionsbezeichnung	im Vorjahr		tats. Besetzung am 30.06. des Vorjahres		im laufenden Haushaltsjahr		Bemerkung
		Anzahl	Bewertung	Anzahl	Bewertung	Anzahl	Bewertung	
1	2	3a	3b	4a	4b	5a	5b	6
Summe	**7**	**7,0000**		**6,9250**		**7,0000**		
36.2 SG Kfz-Zulassung								
00592 - 0118.1	Systemverantwortliche/-r	1,0000	E 9a	1,0000	E 9a	1,0000	E 9a	36.2.01
00593 - 0119.1	Hauptsachbearbeiter/-in	1,0000	E 9a	1,0000	E 9a	1,0000	E 9a	36.2.02
00594 - 0126.1	SB Kfz-Zulassung	1,0000	E 7	0,9500	E 7	1,0000	E 7	36.2.09 TZ befristet 38 h/wö
00595 - 0130.1	SB Kfz-Zulassung	1,0000	E 7	1,0000	E 7	1,0000	E 7	36.2.13
00596 - 0135.1	SB Versicherungen	0,8750	E 7	0,8750	E 7	0,8750	E 7	36.2.18 Tz 35,00 h befristet
00597 - 0138.1	SB Kfz-Zulassung	1,0000	E 7	1,0000	E 7	1,0000	E 7	36.2.23 Stelle temporär bis 31.12.2021 Herkunft: 0,05 von 122; 01, von 123; 0,05 von 124; 0,05 von 132; 0,125 von 135; 0,075 von 36.3.07; 0,075 von 149; 0,1 von 157
00598 - 0132.1	SB Kfz-Zulassung	0,9500	E 7	0,9500	E 7	0,9500	E 7	36.2.15 Tz 38,00 h befristet
00599 - 0129.1	SB Kfz-Zulassung/EDV	1,0000	E 7	1,0000	E 7	1,0000	E 7	36.2.12
00600 - 0121.1	SB Kfz-Zulassung	1,0000	E 7	1,0000	E 7	1,0000	E 7	36.2.04
00601 - 0124.1	SB Kfz-Zulassung	0,9500	E 7	0,9500	E 6	0,9500	E 7	36.2.07 Tz 38,00 h befristet
00602 - 0133.1	SB Zulassung/Kasse	1,0000	E 7	1,0000	E 7	1,0000	E 7	36.2.16
00603 - 0120.1	SB Kfz-Zulassung	1,0000	E 7	1,0000	E 6	1,0000	E 7	36.2.03
00604 - 0123.1	SB Kfz-Zulassung	0,9000	E 7	0,9000	E 7	0,9000	E 7	36.2.06 Tz 36,00 h befristet
00605 - 0131.1	SB Kfz-Zulassung	1,0000	E 7	1,0000	E 7	1,0000	E 7	36.2.14
00606 - 0128.1	SB Zulassung/Kasse	1,0000	E 7	1,0000	E 6	1,0000	E 7	36.2.11
00607 - 0134.1	SB Versicherungen	1,0000	E 7	1,0000	E 7	1,0000	E 7	36.2.17
00608 - 0122.1	SB Kfz-Zulassung	0,9500	E 7	0,9500	E 6	0,9500	E 7	36.2.05 Tz 38,00 h befristet
00609 - 0125.1	SB Kfz-Zulassung	1,0000	E 7	1,0000	E 7	1,0000	E 7	36.2.08
00610 - 0696.1	SB Zulassung/Kasse	1,0000	E 7	0,0000		1,0000	E 7	
Summe	**19**	**18,6250**		**17,5750**		**18,6250**		
36.3 SG Bußgeldstelle								
00611 - 0139.1	Sachgebietsleiter/-in	1,0000	E 10	1,0000	E 9c	1,0000	E 10	36.3.01

A - Verwaltung

laufende Nummer	Bezeichnung der Stelle Amts-/Funktionsbezeichnung	im Vorjahr		tats. Besetzung am 30.06. des Vorjahres		im laufenden Haushaltsjahr		Bemerkung
		Anzahl	Bewertung	Anzahl	Bewertung	Anzahl	Bewertung	
1	2	3a	3b	4a	4b	5a	5b	6
00612 - 0145.1	SB Verkehrsordnungswidrigkeiten, Kreisverwaltungshauptsekretär/ -sekretärin	0,9250	A8	0,9250	A8	0,9250	A8	36.3.07 Tz 37,00 h befristet
00613 - 0144.1	SB Verkehrsordnungswidrigkeiten, Kreisverwaltungshauptsekretär/ -sekretärin	1,0000	A8	0,9000	A8	1,0000	A8	36.3.06 TZ befristet 36 h/wö
00614 - 0148.1	SB Verkehrsordnungswidrigkeiten	1,0000	E 8	1,0000	E 9a	1,0000	E 8	36.3.10
00615 - 0140.1	SB Verkehrsordnungswidrigkeiten	1,0000	E 8	1,0000	E 8	1,0000	E 8	36.3.02
00616 - 0141.1	SB Verkehrsordnungswidrigkeiten	1,0000	E 8	0,9500	E 8	1,0000	E 8	36.3.03 TZ befristet 38 h/wö
00617 - 0150.1	SB Verkehrsordnungswidrigkeiten	1,0000	E 8	1,0000	E 9a	1,0000	E 8	36.3.12
00618 - 0147.1	SB Verkehrsordnungswidrigkeiten	1,0000	E 8	1,0000	E 8	1,0000	E 8	36.3.09
00619 - 0142.1	SB Verkehrsordnungswidrigkeiten	1,0000	E 8	1,0000	E 8	1,0000	E 8	36.3.04
00620 - 0149.1	SB Verkehrsordnungswidrigkeiten	0,9250	E 8	0,9250	E 8	0,9250	E 8	36.3.11 Tz 37,00 h befristet
00621 - 0143.1	SB Verkehrsordnungswidrigkeiten	1,0000	E 8	1,0000	E 8	1,0000	E 8	36.3.05
00622 - 0151.1	SB Verkehrsordnungswidrigkeiten	1,0000	E 8	1,0000	E 9a	1,0000	E 8	36.3.13
00623 - 0146.1	SB Verkehrsordnungswidrigkeiten	1,0000	E 8	1,0000	E 8	1,0000	E 8	36.3.08
00624 - 0154.1	SB Außendienst	1,0000	E 5	1,0000	E 6	1,0000	E 5	36.3.16
00625 - 0153.1	SB Außendienst	1,0000	E 5	1,0000	E 5	1,0000	E 5	36.3.15
00626 - 0152.1	SB Außendienst	1,0000	E 5	1,0000	E 5	1,0000	E 5	36.3.14
00627 - 0155.1	SB Außendienst	1,0000	E 5	1,0000	E 6	1,0000	E 5	36.3.17
Summe	**17**	**16,8500**		**16,7000**		**16,8500**		

36.4 SG Verkehrsstelle

00628 - 0156.1	Sachgebietsleiter/-in, Kreisverwaltungsamtsrat/-amtsrätin	1,0000	A12	1,0000	A11	1,0000	A12	36.4.01
00629 - 0158.1	SB Verkehrslenkung, Kreisverwaltungsinspektor/-inspektorin	1,0000	A9	1,0000	A9	1,0000	A9	36.4.03
00630 - 0157.1	SB Verkehrslenkung	0,9000	E 9b	0,9000	E 9b	0,9000	E 9b	36.4.02 Tz 36,00 h befristet
00631 - 0161.1	SB Verkehrslenkung	1,0000	E 9b	1,0000	E 9b	1,0000	E 9b	36.4.06
00632 - 0137.1	SB Verkehrslenkung	1,0000	E 9b	1,0000	E 9b	1,0000	E 9b	36.4.08
00633 - 0159.1	SB Sondergenehmigung/Verkehrssicherheit	1,0000	E 9a	0,9000	E 9a	1,0000	E 9a	36.4.04 TZ befristet 36 h/wö

A - Verwaltung

laufende Nummer	Bezeichnung der Stelle Amts-/Funktionsbezeichnung	im Vorjahr		tats. Besetzung am 30.06. des Vorjahres		im laufenden Haushaltsjahr		Bemerkung
		Anzahl	Bewertung	Anzahl	Bewertung	Anzahl	Bewertung	
1	2	3a	3b	4a	4b	5a	5b	6
00634 - 0162.1	SB Sondergenehmigungen/Verkehrserziehung	1,0000	E 8	1,0000	E 8	1,0000	E 8	36.4.07
00635 - 0160.1	SB Sondergenehmigung/Güterverkehr	1,0000	E 8	0,9000	E 8	1,0000	E 8	36.4.05 TZ befristet 36 h/wö
Summe	**8**	**7,9000**		**7,7000**		**7,9000**		

39 Veterinär- und Lebensmittelüberwachungsamt

00636 - 0181.1	Amtsleiter/-in Amtstierarzt, Leitender Kreisverwaltungsdirektor/-direktorin	1,0000	A16	1,0000	A16	1,0000	A16	39.0.01
00637 - 0182.1	Sekretärin/SB im amtstierärztlichen Dienst	1,0000	E 7	0,9500	E 6	1,0000	E 7	39.0.02 TZ befristet 38 h/wö
Summe	**2**	**2,0000**		**1,9500**		**2,0000**		

39.1 SG Veterinärwesen

00638 - 0183.1	Amtstierarzt/-ärztin	1,0000	E 15	1,0000	E 15	1,0000	E 15	39.1.01
00639 - 0184.1	Amtstierarzt/-ärztin	1,0000	E 15	1,0000	E 15	1,0000	E 15	39.1.02
00640 - 0185.1	SB ordnungsbehördliche Aufgaben/Tiere	1,0000	E 9a	1,0000	E 8	1,0000	E 9a	39.1.03
00641 - 0186.1	SB ordnungsbehördliche Aufgaben/Tiere	0,9000	E 9a	0,9000	E 9a	0,9000	E 9a	39.1.04 Tz 36,00 h befristet
00642 - 0187.1	Amtstierarzt/-ärztin	1,0000	E 15	1,0000	E 15	1,0000	E 15	39.1.05
00643 - 0188.1	Amtstierarzt/-ärztin	1,0000	E 15	0,8000	E 15	1,0000	E 15	39.1.06 TZ befristet 32 h/wö
00644 - 0189.1	Amtstierarzt/-ärztin	1,0000	E 15	1,0000	E 14	1,0000	E 15	39.1.07
00645 - 0190.1	Tiergesundheitskontrolleur/-in	1,0000	E 9a	1,0000	E 9a	1,0000	E 9a	39.1.08
00646 - 0191.1	SB ordnungsbehördliche Aufgaben/Tiere	1,0000	E 9a	1,0000	E 9a	1,0000	E 9a	39.1.09
00647 - 0192.1	Amtstierarzt/-ärztin	0,5000	E 15	0,6250	E 15	0,5000	E 15	39.1.10 Tz 20,00 h
Summe	**10**	**9,4000**		**9,3250**		**9,4000**		

39.2 SG Lebensmittelüberwachung

00648 - 0193.1	Amtstierarzt/ärztin	1,0000	E 15	1,0000	E 15	1,0000	E 15	39.2.01
00649 - 1432.1	Lebensmittelkontrolleur/-in	1,0000	E 9a	1,0000	E 9a	1,0000	E 9a	39.2.02
00650 - 1433.1	Lebensmittelkontrolleur/-in	1,0000	E 9a	0,9500	E 9a	1,0000	E 9a	39.2.03 TZ befristet 38 h/wö
00651 - 1434.1	Lebensmittelkontrolleur/-in	1,0000	E 9a	0,9500	E 9a	1,0000	E 9a	39.2.04 TZ befristet 38 h/wö

A - Verwaltung

laufende Nummer	Bezeichnung der Stelle Amts-/Funktionsbezeichnung	im Vorjahr		tats. Besetzung am 30.06. des Vorjahres		im laufenden Haushaltsjahr		Bemerkung
		Anzahl	Bewertung	Anzahl	Bewertung	Anzahl	Bewertung	
1	2	3a	3b	4a	4b	5a	5b	6
00652 - 1435.1	Amtstierarzt/ärztin	1,0000	E 15	1,0000	E 15	1,0000	E 15	39.2.05
00653 - 1436.1	Lebensmittelkontrolleur/-in	0,9500	E 9a	0,9500	E 9a	0,9500	E 9a	39.2.06 Tz 38,00 h
00654 - 1437.1	Lebensmittelkontrolleur/-in	1,0000	E 9a	1,0000	E 9a	1,0000	E 9a	39.2.07
00655 - 1438.1	Lebensmittelkontrolleur/-in	1,0000	E 9a	1,0000	E 9a	1,0000	E 9a	39.2.08
00656 - 1439.1	Verwaltungsleiter/-in/Koordinator/-in	1,0000	E 9c	1,0000	E 9c	1,0000	E 9c	39.2.09
00657 - 1440.1	Amtstierarzt/ärztin, Veterinärdirektor/Veterinärdirektorin	1,0000	A15	1,0000	A13	1,0000	A15	39.2.10
00658 - 1441.1	Amtstierarzt/ärztin	1,0000	E 15	1,0000	E 15	1,0000	E 15	39.2.11
00659 - 1442.1	Lebensmittelkontrolleur/-in	1,0000	E 9a	1,0000	E 9a	1,0000	E 9a	39.2.12
00660 - 1443.1	Lebensmittelkontrolleur/-in	1,0000	E 9a	1,0000	E 9a	1,0000	E 9a	39.2.13
00661 - 1444.1	Lebensmittelkontrolleur/-in	1,0000	E 9a	1,0000	E 9a	1,0000	E 9a	39.2.14
00662 - 1445.1	Lebensmittelkontrolleur/-in	1,0000	E 9a	1,0000	E 9a	1,0000	E 9a	39.2.15
00663 - 1446.1	Fleischkontrolleur/-in	0,7500	E 5	0,9000	E 5	0,7500	E 5	39.2.16 Tz 30,00 h
Summe	**16**	**15,7000**		**15,7500**		**15,7000**		

60 Amt für Bau, Natur- und Denkmalschutz

00664 - 1140.1	Amtsleiter/-in, Kreisbauoberrat/-oberrätin	1,0000	A14	0,0000		1,0000	A14	60.0.01
00665 - 1141.1	Sekretärin	1,0000	E 6	1,0000	E 5	1,0000	E 6	60.0.02
Summe	**2**	**2,0000**		**1,0000**		**2,0000**		

60.1 SG Bauordnung

00666 - 1143.1	Sachgebietsleiter/-in, Kreisbauoberamtsrat/-oberamtsrätin	1,0000	A13	1,0000	A12	1,0000	A13	60.1.01
00667 - 0952.1	SB Baugenehmigung/Technischer Prüfer/in	1,0000	E 10	1,0000	E 10	1,0000	E 10	60.1.08
00668 - 0955.1	SB Baugenehmigung/Technischer Prüfer/in	1,0000	E 10	1,0000	E 10	1,0000	E 10	60.1.11
00669 - 0951.1	SB Baugenehmigung/Technischer Prüfer/in	1,0000	E 10	0,8750	E 10	1,0000	E 10	60.1.07 TZ befristet 35 h/wö
00670 - 0953.1	SB Baugenehmigung/Technischer Prüfer/in	0,9500	E 10	0,9500	E 10	0,9500	E 10	60.1.09 Tz 38,00 h
00671 - 0954.1	SB Baugenehmigung/Technischer Prüfer/in	0,8500	E 10	0,8500	E 10	0,8500	E 10	60.1.10 Tz 34,00 h befristet

A - Verwaltung

laufende Nummer	Bezeichnung der Stelle Amts-/Funktionsbezeichnung	im Vorjahr		tats. Besetzung am 30.06. des Vorjahres		im laufenden Haushaltsjahr		Bemerkung
		Anzahl	Bewertung	Anzahl	Bewertung	Anzahl	Bewertung	
1	2	3a	3b	4a	4b	5a	5b	6
00672 - 1144.1	SB Baugenehmigung/Technischer Prüfer/in	1,0000	E 10	1,0000	E 10	1,0000	E 10	60.1.02
00673 - 1145.1	SB Baugenehmigung/Technischer Prüfer/in	1,0000	E 10	1,0000	E 10	1,0000	E 10	60.1.03
00674 - 1146.1	SB Baugenehmigung/Technischer Prüfer/in	1,0000	E 10	1,0000	E 10	1,0000	E 10	60.1.04
00675 - 1147.1	SB Baugenehmigung/Technischer Prüfer/in	1,0000	E 10	1,0000	E 10	1,0000	E 10	60.1.06
00676 - 0461.1	SB Baugenehmigung/Technischer Prüfer/in	1,0000	E 10	1,0000	E 10	1,0000	E 10	32.3.10
Summe	**11**	**10,8000**		**10,6750**		**10,8000**		

60.2 SG Bauverwaltung

00677 - 0960.1	Sachgebietsleiter/-in	1,0000	E 12	1,0000	E 12	1,0000	E 12	60.2.01
00678 - 0961.1	SB ordnungsbehördliche Aufgaben/Widersprüche/Klagen, Kreisverwaltungsamtmann/-amtfrau	1,0000	A11	1,0000	A11	1,0000	A11	60.2.02
00679 - 0968.1	SB Ordnungsbehördliche Aufgaben, Kreisverwaltungsinspektor/-inspektorin	1,0000	A9	1,0000	A9	1,0000	A9	60.2.09
00680 - 0962.1	SB ordnungsbehördliche Aufgaben/Widersprüche/Klagen	1,0000	E 10	1,0000	E 10	1,0000	E 10	60.2.03
00681 - 0963.1	SB ordnungsbehördliche Aufgaben/Widersprüche/Klagen	1,0000	E 9c	0,9250	E 9c	1,0000	E 9c	60.2.04 TZ befristet 37 h/wö
00682 - 0969.1	SB Ordnungsbehördliche Aufgaben	1,0000	E 9b	1,0000	E 9b	1,0000	E 9b	60.2.10
00683 - 0965.1	SB Ordnungsbehördliche Aufgaben	1,0000	E 9b	1,0000	E 9b	1,0000	E 9b	60.2.06
00684 - 0967.1	SB ordnungsbehördliche Aufgaben/Bauaufseher	1,0000	E 9a	1,0000	E 8	1,0000	E 9a	60.2.08
00685 - 0966.1	SB Ordnungsbehördliche Aufgaben	1,0000	E 9a	1,0000	E 9a	1,0000	E 9a	60.2.07
00686 - 0555.1	Baukontrolleur/-in/Bauaufsicht	1,0000	E 9a	0,0000		1,0000	E 9a	
00687 - 0970.1	SB Baulasten	1,0000	E 8	1,0000	E 8	1,0000	E 8	60.2.11
00688 - 0964.1	SB Baulasten	1,0000	E 8	1,0000	E 8	1,0000	E 8	60.2.05
00689 - 0971.1	SB Haushalt/ Abgeschlossenheit	1,0000	E 6	1,0000	E 6	1,0000	E 6	60.2.12
00690 - 0973.1	SB Stammdatenaufnahme	1,0000	E 5	1,0000	E 5	1,0000	E 5	60.2.14
00691 - 0987.1	SB Registratur/Verwaltung	1,0000	E 6	1,0000	E 6	1,0000	E 6	60.3.10

A - Verwaltung

laufende Nummer	Bezeichnung der Stelle Amts-/Funktionsbezeichnung	im Vorjahr		tats. Besetzung am 30.06. des Vorjahres		im laufenden Haushaltsjahr		Bemerkung
		Anzahl	Bewertung	Anzahl	Bewertung	Anzahl	Bewertung	
1	2	3a	3b	4a	4b	5a	5b	6
00692 - 0976.1	SB Registratur/Verwaltung	1,0000	E 5	0,0000		1,0000	E 5	60.2.17
Summe	**16**	**16,0000**		**13,9250**		**16,0000**		

60.3 SG Bauleitplanung/Denkmalschutz

00693 - 0991.1	Sachgebietsleiter/-in	1,0000	E 11	1,0000	E 11	1,0000	E 11	60.4.01
00694 - 0992.1	SB Bauleitplanung	0,9500	E 10	0,9500	E 10	0,9500	E 10	60.4.02 Tz 38,00 h
00695 - 0993.1	SB Bauleitplanung	1,0000	E 10	1,0000	E 10	1,0000	E 10	60.4.03
00696 - 0999.1	SB Bauleitplanung/Vorbescheide	1,0000	E 10	0,9500	E 10	1,0000	E 10	60.4.10 Stelle temporär bis 31.12.2021 Herkunft: 0,1 von 1861; 0,15 von 954; 0,125 von 982; 0,1 von 988; 0,1 von 989; 0,125 von 684; 0,05 von 1007; 0,125 von 1011; 0,125 von 1252
00697 - 0558.1	SB Bauleitplanung/Vorbescheide, Kreisverwaltungsoberinspektor/-oberin-spektorin	1,0000	A10	1,0000	A9	1,0000	A10	
00698 - 0165.1	SB Bauleitplanung/Vorbescheide, Kreisverwaltungsoberinspektor/-oberin-spektorin	1,0000	A10	1,0000	A9	1,0000	A10	60.4.09
00699 - 0164.1	SB Bauleitplanung/Vorbescheide, Kreisverwaltungsoberinspektor/-oberin-spektorin	1,0000	A10	1,0000	E 9c	1,0000	A10	60.4.08
00700 - 0994.1	SB Denkmalschutz/-pflege	1,0000	E 10	1,0000	E 10	1,0000	E 10	60.4.04
00701 - 0995.1	SB Denkmalschutz/-pflege	1,0000	E 10	0,7500	E 10	1,0000	E 10	60.4.05 TZ befristet 30 h/wö
00702 - 0996.1	SB Denkmalschutz/-pflege	1,0000	E 10	1,0000	E 9b	1,0000	E 10	60.4.06
00703 - 0997.1	SB Denkmalschutz/-pflege	1,0000	E 10	1,0000	E 10	1,0000	E 10	60.4.07
Summe	**11**	**10,9500**		**10,6500**		**10,9500**		

60.4 SG Naturschutz

00704 - 1000.1	Sachgebietsleiter/-in	1,0000	E 11	1,0000	E 11	1,0000	E 11	60.5.01
00705 - 1001.1	SB Landschaftsplanung/Artenschutz	1,0000	E 10	1,0000	E 10	1,0000	E 10	60.5.02
00706 - 1002.1	SB Umweltprüfung/ Naturschutzgenehmigung/ Gewässerschutz	1,0000	E 10	1,0000	E 10	1,0000	E 10	60.5.03
00707 - 1003.1	SB Schutzverordnungen/Eingriffsregelung	1,0000	E 10	1,0000	E 10	1,0000	E 10	60.5.04

A - Verwaltung

laufende Nummer	Bezeichnung der Stelle Amts-/Funktionsbezeichnung	im Vorjahr		tats. Besetzung am 30.06. des Vorjahres		im laufenden Haushaltsjahr		Bemerkung
		Anzahl	Bewertung	Anzahl	Bewertung	Anzahl	Bewertung	
1	2	3a	3b	4a	4b	5a	5b	6
00708 - 1004.1	SB Gehölzschutz/Alleenschutz/Eingriffe	1,0000	E 10	0,8750	E 10	1,0000	E 10	60.5.05
00709 - 1010.1	SB Naturschutz	1,0000	E 10	0,8750	E 10	1,0000	E 10	60.5.11 TZ befristet 35 h/wö
00710 - 1011.1	SB Naturschutz	0,8750	E 10	0,8750	E 10	0,8750	E 10	60.5.12 Tz 35,00 h befristet
00711 - 1012.1	SB Naturschutz	1,0000	E 10	1,0000	E 10	1,0000	E 10	60.5.13
00712 - 1014.1	SB Naturschutz	1,0000	E 10	1,0000	E 10	1,0000	E 10	60.5.15 TZ befristet 35 h/wö
00713 - 0560.1	SB Naturschutz	1,0000	E 10	0,0000		1,0000	E 10	Stellenmehrbedarf temporär für 3 Jahre
00714 - 1005.1	SB Eingriffsregelung/Alleen- und Baumschutz	1,0000	E 9c	1,0000	E 9c	1,0000	E 9c	60.5.06
00715 - 1013.1	SB Genehmigungsverfahren	1,0000	E 10	1,0000	E 10	1,0000	E 10	60.5.14
00716 - 1009.1	SB Landschaftspflege und -planung	1,0000	E 9c	1,0000	E 9c	1,0000	E 9c	60.5.10
00717 - 1006.1	SB Landschaftspflege und -planung	1,0000	E 9c	1,0000	E 9c	1,0000	E 9c	60.5.07
00718 - 1008.1	SB Landschaftspflege und -planung	1,0000	E 9c	1,0000	E 9c	1,0000	E 9c	60.5.09
00719 - 1007.1	SB Landschaftspflege und -planung	1,0000	E 9c	0,9500	E 9b	1,0000	E 9c	60.5.08 TZ befristet 38 h/wö
00720 - 0562.1	SB Genehmigung Windkraftanlagen	1,0000	E 10	0,0000		1,0000	E 10	Stellenmehrbedarf temporär für 3 Jahre
Summe	**17**	**16,8750**		**14,5750**		**16,8750**		

62 Kataster- und Vermessungsamt

00721 - 1040.1	Amtsleiter/-in, Vermessungsdirektor/Vermessungs-direktorin	1,0000	A15	1,0000	A15	1,0000	A15	62.0.01
00722 - 1149.1	Sekretärin/Assistenz	1,0000	E 7	0,7500	E 7	1,0000	E 7	62.0.06 TZ befristet 30 h/wö
Summe	**2**	**2,0000**		**1,7500**		**2,0000**		

62.1 SG Geodatenzentrum

00723 - 1151.1	Sachgebietsleiter/-in, Vermessungsoberrat/Vermessungs-oberrätin	1,0000	A14	1,0000	A14	1,0000	A14	62.1.01
00724 - 1152.1	SB Auskunft/Prüfung	1,0000	E 10	1,0000	E 10	1,0000	E 10	62.1.02
00725 - 1153.1	SB Auskunft	1,0000	E 8	0,9000	E 8	1,0000	E 8	62.1.03 TZ befristet 36 h/wö
00726 - 1155.1	SB Auskunft	0,9125	E 6	0,9125	E 6	0,9125	E 6	62.1.05 Tz 36,50 h
00727 - 1156.1	SB Auskunft	1,0000	E 6	1,0000	E 6	1,0000	E 6	62.1.06
00728 - 1158.1	SB Auskunft	1,0000	E 6	1,0000	E 6	1,0000	E 6	62.1.08

A - Verwaltung

laufende Nummer	Bezeichnung der Stelle Amts-/Funktionsbezeichnung	im Vorjahr		tats. Besetzung am 30.06. des Vorjahres		im laufenden Haushaltsjahr		Bemerkung
		Anzahl	Bewertung	Anzahl	Bewertung	Anzahl	Bewertung	
1	2	3a	3b	4a	4b	5a	5b	6
00729 - 1159.1	SB Auskunft	1,0000	E 5	0,9250	E 5	1,0000	E 5	62.1.09 TZ befristet 37 h/wö
Summe	**7**	**6,9125**		**6,7375**		**6,9125**		

62.2 SG Liegenschaftskataster

00730 - 1160.1	Sachgebietsleiter/-in	1,0000	E 12	1,0000	E 12	1,0000	E 12	62.2.01
00731 - 1161.1	SB ALK/ALKIS	1,0000	E 10	1,0000	E 10	1,0000	E 10	62.2.02
00732 - 1173.1	Prüfer/-in	1,0000	E 10	1,0000	E 10	1,0000	E 10	62.2.14
00733 - 1165.1	SB Messungsvorbereitungen	1,0000	E 9a	1,0000	E 9a	1,0000	E 9a	62.2.06
00734 - 1166.1	SB Messungsvorbereitungen	1,0000	E 9a	1,0000	E 9a	1,0000	E 9a	62.2.07
00735 - 1164.1	SB Messungsvorbereitungen	1,0000	E 8	1,0000	E 8	1,0000	E 8	62.2.05
00736 - 1171.1	SB Messungsvorbereitungen	1,0000	E 7	1,0000	E 7	1,0000	E 7	62.2.12
00737 - 1169.1	SB Messungsvorbereitungen	1,0000	E 7	1,0000	E 7	1,0000	E 7	62.2.10
00738 - 1170.1	SB Messungsvorbereitungen	1,0000	E 7	0,9500	E 8	1,0000	E 7	62.2.11
00739 - 1162.1	SB Fortführung des Lika	1,0000	E 9a	1,0000	E 9a	1,0000	E 9a	62.2.03
00740 - 1163.1	SB Fortführung des Lika	1,0000	E 9a	1,0000	E 9a	1,0000	E 9a	62.2.04
00741 - 1168.1	SB Fortführung des Lika	1,0000	E 9a	1,0000	E 8	1,0000	E 9a	62.2.09
00742 - 1172.1	SB Fortführung des Lika	1,0000	E 8	1,0000	E 8	1,0000	E 8	62.2.13
00743 - 1167.1	SB Fortführung des Lika	1,0000	E 6	1,0000	E 6	1,0000	E 6	62.2.08
Summe	**14**	**14,0000**		**13,9500**		**14,0000**		

62.3 SG Vermessung

00744 - 1174.1	Sachgebietsleiter/-in	1,0000	E 12	1,0000	E 12	1,0000	E 12	62.3.01
00745 - 1175.1	Messtruppführer/-in	1,0000	E 11	1,0000	E 10	1,0000	E 11	62.3.02
00746 - 1177.1	Messtruppführer/-in	1,0000	E 10	1,0000	E 9a	1,0000	E 10	62.3.04
00747 - 1178.1	Auswerter/-in	1,0000	E 10	1,0000	E 9c	1,0000	E 10	62.3.05
00748 - 1180.1	VT im Außendienst	1,0000	E 8	1,0000	E 8	1,0000	E 8	62.3.07
00749 - 1179.1	VT im Außendienst	1,0000	E 8	1,0000	E 8	1,0000	E 8	62.3.06
Summe	**6**	**6,0000**		**6,0000**		**6,0000**		

62.4 SG Erneuerung

00750 - 1181.1	Sachgebietsleiter/-in	1,0000	E 11	0,6750	E 11	1,0000	E 11	62.4.01 TZ befristet 27 h/wö

A - Verwaltung

laufende Nummer	Bezeichnung der Stelle Amts-/Funktionsbezeichnung	im Vorjahr		tats. Besetzung am 30.06. des Vorjahres		im laufenden Haushaltsjahr		Bemerkung
		Anzahl	Bewertung	Anzahl	Bewertung	Anzahl	Bewertung	
1	2	3a	3b	4a	4b	5a	5b	6
00751 - 1182.1	SB Prüfung	1,0000	E 11	1,0000	E 11	1,0000	E 11	62.4.02
00752 - 1183.1	SB Geobasisdaten	1,0000	E 8	1,0000	E 8	1,0000	E 8	62.4.03
00753 - 1184.1	SB Geobasisdaten	1,0000	E 9a	1,0000	E 9a	1,0000	E 9a	62.4.04
00754 - 1185.1	SB Geobasisdaten	1,0000	E 9a	1,0000	E 9a	1,0000	E 9a	62.4.05
00755 - 1186.1	SB Geobasisdaten	1,0000	E 8	1,0000	E 6	1,0000	E 8	62.4.06
00756 - 1187.1	SB Geobasisdaten	1,0000	E 8	1,0000	E 8	1,0000	E 8	62.4.07
Summe	**7**	**7,0000**		**6,6750**		**7,0000**		

62.5 SG Geoservice

00757 - 1188.1	Sachgebietsleiter/-in, Vermessungsrat/Vermessungsrätin	1,0000	A13	1,0000	A13	1,0000	A13	62.5.01
00758 - 1189.1	Koordinator/-in ALKIS	1,0000	E 11	0,9000	E 11	1,0000	E 11	62.5.02 TZ befristet 36 h/wö
00759 - 1192.1	SB Geobasisdaten	1,0000	E 9a	1,0000	E 9a	1,0000	E 9a	62.5.05
00760 - 1193.1	SB Geobasisdaten	1,0000	E 8	0,0000		1,0000	E 8	62.5.06
00761 - 1194.1	SB Geobasisdaten	1,0000	E 8	0,0000		1,0000	E 8	62.5.07
00762 - 1191.1	SB Eigentümer	1,0000	E 6	1,0000	E 6	1,0000	E 6	62.5.04
00763 - 1190.1	SB Auskünfte/Auszüge	1,0000	E 6	1,0000	E 6	1,0000	E 6	62.5.03
Summe	**7**	**7,0000**		**4,9000**		**7,0000**		

62.6 SG Geodatenservice

00764 - 1195.1	Sachgebietsleiter/-in	1,0000	E 12	1,0000	E 12	1,0000	E 12	62.6.01
00765 - 1196.1	SB Prüfung/Widersprüche	1,0000	E 11	0,8750	E 11	1,0000	E 11	62.6.02 TZ befristet 35 h/wö
00766 - 1210.1	Prüfer/-in	1,0000	E 11	1,0000	E 10	1,0000	E 11	62.6.16
00767 - 1197.1	SB Vorprüfung	1,0000	E 10	1,0000	E 9c	1,0000	E 10	62.6.03
00768 - 1204.1	SB Vermessung	1,0000	E 9a	1,0000	E 9a	1,0000	E 9a	62.6.10
00769 - 1205.1	SB Vermessung	1,0000	E 9a	1,0000	E 9a	1,0000	E 9a	62.6.11
00770 - 1206.1	SB Vermessung/Kataster	1,0000	E 6	1,0000	E 6	1,0000	E 6	62.6.12
00771 - 1198.1	SB Fortführung/Übernahme	1,0000	E 9a	1,0000	E 9a	1,0000	E 9a	62.6.04
00772 - 1199.1	SB Fortführung/Übernahme	1,0000	E 9a	1,0000	E 9a	1,0000	E 9a	62.6.05
00773 - 1200.1	SB Fortführung/Übernahme	1,0000	E 9a	0,9500	E 9a	1,0000	E 9a	62.6.06 TZ befristet 38 h/wö
00774 - 1209.1	SB Fortführung/Übernahme	1,0000	E 7	1,0000	E 6	1,0000	E 7	62.6.15

A - Verwaltung

laufende Nummer	Bezeichnung der Stelle Amts-/Funktionsbezeichnung	im Vorjahr		tats. Besetzung am 30.06. des Vorjahres		im laufenden Haushaltsjahr		Bemerkung
		Anzahl	Bewertung	Anzahl	Bewertung	Anzahl	Bewertung	
1	2	3a	3b	4a	4b	5a	5b	6
00775 - 1207.1	SB Bereitstellung von Katasterunterlagen	1,0000	E 9a	1,0000	E 9a	1,0000	E 9a	62.6.13
00776 - 1208.1	SB Bereitstellung von Katasterunterlagen	1,0000	E 9a	1,0000	E 9a	1,0000	E 9a	62.6.14
00777 - 1203.1	SB Bereitstellung von Katasterunterlagen	1,0000	E 8	1,0000	E 8	1,0000	E 8	62.6.09
Summe	**14**	**14,0000**		**13,8250**		**14,0000**		

62.7 SG Geschäftsstelle Gutachterausschuss

00778 - 1211.1	Leiter/-in	1,0000	E 11	1,0000	E 11	1,0000	E 11	62.7.01
00779 - 1212.1	SB der Geschäftsstelle GA	1,0000	E 10	1,0000	E 10	1,0000	E 10	62.7.02
00780 - 1213.1	SB der Geschäftsstelle GA	1,0000	E 9a	0,9500	E 9a	1,0000	E 9a	62.7.03 TZ befristet 38 h/wö
00781 - 1214.1	SB der Geschäftsstelle GA	1,0000	E 9a	0,9500	E 9a	1,0000	E 9a	62.7.04 TZ befristet 38 h/wö
00782 - 1215.1	SB der Geschäftsstelle GA	1,0000	E 8	1,0000	E 8	1,0000	E 8	62.7.05
00783 - 1216.1	SB der Geschäftsstelle GA	1,0000	E 8	1,0000	E 8	1,0000	E 8	62.7.06
00784 - 1217.1	SB der Geschäftsstelle GA	1,0000	E 10	0,9500	E 10	1,0000	E 10	62.7.07 TZ befristet 38 h/wö
00785 - 1218.1	SB der Geschäftsstelle GA	1,0000	E 8	1,0000	E 8	1,0000	E 8	62.7.08
Summe	**8**	**8,0000**		**7,8500**		**8,0000**		

62.8 SG Geoinformation

00786 - 1041.1	Sachgebietsleiter/-in	1,0000	E 11	0,8750	E 11	1,0000	E 11	62.0.02 TZ befristet 35 h/wö
00787 - 1042.1	SB Geoinformation	1,0000	E 11	1,0000	E 11	1,0000	E 11	62.0.03
00788 - 1043.1	SB Geoinformation	1,0000	E 10	0,8750	E 10	1,0000	E 10	62.0.04 TZ befristet 35 h/wö
00789 - 1150.1	SB Geoinformation	1,0000	E 10	1,0000	E 10	1,0000	E 10	62.0.07
00790 - 1201.1	SB Geoinformation	1,0000	E 10	0,0000		1,0000	E 10	62.6.07
00791 - 0166.1	SB Geoinformation	1,0000	E 10	1,0000	E 10	1,0000	E 10	62.0.08
00792 - 1148.1	SB Geoinformation	1,0000	E 8	0,8750	E 8	1,0000	E 8	62.0.05 TZ befristet 35 h/wö
Summe	**7**	**7,0000**		**5,6250**		**7,0000**		

65 Amt für Hoch- und Tiefbau und Immobilienmanagement

00793 - 1390.1	Amtsleiter/-in, Kreisbauoberrat/-oberrätin	1,0000	A14	0,0000		1,0000	A14	13.0.01
00794 - 0683.1	Sekretärin/SB	1,0000	E 6	0,9500	E 8	1,0000	E 6	70.1.12 TZ befristet 38 h/wö

A - Verwaltung

laufende Nummer	Bezeichnung der Stelle Amts-/Funktionsbezeichnung	im Vorjahr		tats. Besetzung am 30.06. des Vorjahres		im laufenden Haushaltsjahr		Bemerkung
		Anzahl	Bewertung	Anzahl	Bewertung	Anzahl	Bewertung	
1	2	3a	3b	4a	4b	5a	5b	6
00795 - 0972.1	SB Haushalt/Betriebswirtschaft	1,0000	E 9b	1,0000	E 9b	1,0000	E 9b	60.2.13
Summe	**3**	**3,0000**		**1,9500**		**3,0000**		

65.1 SG Hochbau und Immobilienmanagement

00796 - 0978.1	Sachgebietsleiter/-in, Kreisbauamtsrat/-amtsrätin	1,0000	A12	1,0000	A12	1,0000	A12	60.3.01
00797 - 0990.1	SB Hochbau	1,0000	E 10	1,0000	E 10	1,0000	E 10	60.3.13
00798 - 0979.1	SB Hochbau	1,0000	E 10	1,0000	E 10	1,0000	E 10	60.3.02
00799 - 0981.1	SB Hochbau	1,0000	E 10	1,0000		1,0000	E 10	60.3.04
00800 - 0982.1	SB Hochbau	0,8750	E 10	0,8750	E 10	0,8750	E 10	60.3.05 Tz 35,00 h befristet
00801 - 0980.1	SB Hochbau	1,0000	E 10	1,0000	E 10	1,0000	E 10	60.3.03
00802 - 0988.1	SB Zuwendungsbauten	0,9000	E 10	0,9000	E 10	0,9000	E 10	60.3.11 Tz 36,00 h befristet
00803 - 1396.1	SB Hausverwaltung/Liegenschaften	1,0000	E 9c	1,0000	E 9c	1,0000	E 9c	13.0.07
00804 - 1392.1	SB Liegenschaften	1,0000	E 9c	1,0000	E 9c	1,0000	E 9c	13.0.03
00805 - 1393.1	SB Liegenschaften	1,0000	E 9c	1,0000	E 9c	1,0000	E 9c	13.0.04
00806 - 1397.1	SB Gebäudemanagement	1,0000	E 9b	1,0000	E 9b	1,0000	E 9b	13.1.02
00807 - 1395.1	SB Versicherungen	1,0000	E 9b	1,0000	E 9b	1,0000	E 9b	13.0.06 KU 01.02.2021
00808 - 1399.1	SB Hausverwaltung/Doppik	0,8500	E 8	0,0000		0,8500	E 8	13.1.04 Tz 34,00 h befristet
00809 - 1394.1	SB Versicherung/ Raumplanung	1,0000	E 8	1,0000	E 8	1,0000	E 8	13.0.05
00810 - 1391.1	MA Immobilienmanagement	0,5500	E 5	0,0000		0,5500	E 5	13.0.02 Tz 22,00 h
Summe	**15**	**14,1750**		**12,7750**		**14,1750**		

65.2 SG Tiefbau

00811 - 0985.1	Sachgebietsleiter/-in	1,0000	E 11	1,0000	E 10	1,0000	E 11	60.3.08
00812 - 0983.1	SB Straßen/Tiefbau	1,0000	E 10	1,0000	E 10	1,0000	E 10	60.3.06
00813 - 0984.1	SB Straßen/Tiefbau	1,0000	E 10	0,9000	E 10	1,0000	E 10	60.3.07 TZ befristet 36 h/wö
00814 - 0986.1	SB Straßen/Tiefbau	1,0000	E 10	1,0000	E 10	1,0000	E 10	60.3.09
00815 - 0556.1	SB Straßen/Tiefbau	1,0000	E 10	0,0000		1,0000	E 10	Stellenmehrbedarf temporär für 3 Jahre
00816 - 0989.1	SB Grunderwerb/ Straßenverwaltung	0,9000	E 9c	0,9000	E 9c	0,9000	E 9c	60.3.12 Tz 36,00 h befristet
00817 - 0684.1	SB Grunderwerb	0,8750	E 9c	0,8750	E 9c	0,8750	E 9c	71.0.10 Tz 35,00 h befristet

A - Verwaltung

laufende Nummer	Bezeichnung der Stelle Amts-/Funktionsbezeichnung	im Vorjahr		tats. Besetzung am 30.06. des Vorjahres		im laufenden Haushaltsjahr		Bemerkung
		Anzahl	Bewertung	Anzahl	Bewertung	Anzahl	Bewertung	
1	2	3a	3b	4a	4b	5a	5b	6
Summe	**7**	**6,7750**		**5,6750**		**6,7750**		
70 Amt für Wasserwirtschaft und Kreisentwicklung								
00818 - 1219.1	Amtsleiter/-in	1,0000	E 14	1,0000	E 14	1,0000	E 14	70.0.01
00819 - 1220.1	Sekretärin/Sachbearbeiter/-in	1,0000	E 7	0,9500	E 6	1,0000	E 7	70.0.02 TZ befristet 38 h/wö
00820 - 1416.1	Vorarbeiter	1,0000	E 6	1,0000	E 6	1,0000	E 6	13.2.16
00821 - 1413.1	Servicetechniker	1,0000	E 5	1,0000	E 5	1,0000	E 5	13.2.13
00822 - 1412.1	Servicetechniker	1,0000	E 5	1,0000	E 5	1,0000	E 5	13.2.12
00823 - 0004.1	Gebäudehandwerker	1,0000	E 5	1,0000	E 5	1,0000	E 5	13.2.20
00824 - 0005.1	Gebäudehandwerker	1,0000	E 5	1,0000	E 5	1,0000	E 5	13.2.21
00825 - 1417.1	Hausmeisterhilfskraft	1,0000	E 3	1,0000	E 3	1,0000	E 3	13.2.17
Summe	**8**	**8,0000**		**7,9500**		**8,0000**		
70.1 SG Kreisentwicklung/Wirtschaftsförderung								
00826 - 1221.1	Sachgebietsleiter/-in	1,0000	E 11	1,0000	E 11	1,0000	E 11	70.1.01
00827 - 1223.1	Koordinator/-in Regional- und Kreisentwicklung	1,0000	E 10	1,0000	E 10	1,0000	E 10	70.1.03
00828 - 1225.1	SB Förderprogramme/ Unternehmensberatung/Messe/ Ausschüsse	1,0000	E 9b	0,9500	E 9a	1,0000	E 9b	70.1.05 TZ befristet 38 h/wö
00829 - 1229.1	SB Dorferneuerung	1,0000	E 9b	1,0000	E 9b	1,0000	E 9b	70.1.09
00830 - 1230.1	SB Dorferneuerung	1,0000	E 9b	0,7500	E 9a	1,0000	E 9b	70.1.10 TZ befristet 30 h/wö
00831 - 1227.1	SB Dorferneuerung	1,0000	E 9b	1,0000	E 9b	1,0000	E 9b	70.1.07
00832 - 1228.1	SB Dorferneuerung	1,0000	E 9b	1,0000	E 9a	1,0000	E 9b	70.1.08
00833 - 1231.1	SB Tourismus	1,0000	E 9b	1,0000	E 9b	1,0000	E 9b	70.1.11
00834 - 1226.1	SB touristische Wege	1,0000	E 9a	1,0000	E 9a	1,0000	E 9a	70.1.06
Summe	**9**	**9,0000**		**8,7000**		**9,0000**		
70.2 SG Abfallwirtschaft/Immissionsschutz								
00835 - 1235.1	Sachgebietsleiter/-in	1,0000	E 11	1,0000	E 11	1,0000	E 11	70.2.01
00836 - 1236.1	SB Altlasten/Bodenschutz	1,0000	E 10	1,0000	E 10	1,0000	E 10	70.2.02
00837 - 1244.1	SB Bodenschutz/Altlasten	1,0000	E 10	1,0000	E 10	1,0000	E 10	70.2.10

A - Verwaltung

laufende Nummer	Bezeichnung der Stelle Amts-/Funktionsbezeichnung	im Vorjahr		tats. Besetzung am 30.06. des Vorjahres		im laufenden Haushaltsjahr		Bemerkung
		Anzahl	Bewertung	Anzahl	Bewertung	Anzahl	Bewertung	
1	2	3a	3b	4a	4b	5a	5b	6
00838 - 1241.1	SB Stellungnahmen Altlasten und Bodenschutz/Abfallwirtschaft	1,0000	E 9c	1,0000	E 9b	1,0000	E 9c	70.2.07
00839 - 1237.1	SB Immissionsschutz	1,0000	E 10	0,8750	E 10	1,0000	E 10	70.2.03 TZ befristet 35 h/wö
00840 - 1247.1	SB Immissionsschutz	1,0000	E 10	1,0000	E 10	1,0000	E 10	70.2.13
00841 - 1242.1	SB untere Abfallbehörde	1,0000	E 10	1,0000	E 10	1,0000	E 10	70.2.08
00842 - 1248.1	SB untere Abfallbehörde/OwiG, Kreisverwaltungsoberinspektor/-oberin-spektorin	1,0000	A10	1,0000	A9	1,0000	A10	70.2.14
00843 - 1249.1	SB untere Abfallbehörde	1,0000	E 9c	0,9000	E 9c	1,0000	E 9c	70.2.15 TZ befristet 36 h/wö
00844 - 0564.1	SB Gewerbeabfallbewirtschaftung	1,0000	E 9c	0,0000		1,0000	E 9c	
00845 - 1250.1	SB Abfallwirtschaft/gewerbliche Sammlungen	1,0000	E 9b	1,0000	E 9b	1,0000	E 9b	70.2.16
00846 - 1245.1	SB Abfallüberwachung	1,0000	E 9a	1,0000	E 9a	1,0000	E 9a	70.2.11
00847 - 1238.1	SB Ordnungswidrigkeiten	1,0000	E 9a	1,0000	E 9a	1,0000	E 9a	70.2.04
Summe	**13**	**13,0000**		**11,7750**		**13,0000**		

70.3 SG Wasserwirtschaft

00848 - 1251.1	Sachgebietsleiter/-in	1,0000	E 11	1,0000	E 11	1,0000	E 11	70.3.01
00849 - 1252.1	SB Genehmigungsverfahren	0,8750	E 10	0,8750	E 10	0,8750	E 10	70.3.02 Tz 35,00 h befristet
00850 - 1400.1	SB Genehmigungsverfahren	1,0000	E 9c	1,0000	E 9b	1,0000	E 9c	13.1.05
00851 - 1254.1	SB Genehmigungsverfahren	1,0000	E 10	1,0000	E 10	1,0000	E 10	70.3.04
00852 - 1255.1	SB Genehmigungsverfahren	1,0000	E 10	1,0000	E 10	1,0000	E 10	70.3.05
00853 - 1264.1	SB Genehmigungsverfahren	1,0000	E 10	1,0000	E 10	1,0000	E 10	70.3.14
00854 - 1265.1	SB Genehmigungsverfahren	1,0000	E 10	1,0000	E 10	1,0000	E 10	70.3.15
00855 - 1257.1	SB Genehmigungsverfahren	1,0000	E 10	1,0000	E 9c	1,0000	E 10	70.3.07
00856 - 0565.1	SB Genehmigungsverfahren	1,0000	E 10	0,0000		1,0000	E 10	
00857 - 1253.1	SB Abwasserabgabe/Wasserentnahmeent-gelt/Genehmigung	1,0000	E 10	0,8750	E 10	1,0000	E 10	70.3.03
00858 - 1260.1	SB Abwasser/Gewässerschutz	1,0000	E 10	1,0000	E 10	1,0000	E 10	70.3.10
00859 - 1263.1	SB wassergefährdende Stoffe	1,0000	E 10	0,8750	E 10	1,0000	E 10	70.3.13 TZ befristet 35 h/wö
00860 - 1262.1	SB Abwasser	1,0000	E 10	1,0000	E 10	1,0000	E 10	70.3.12

A - Verwaltung

laufende Nummer	Bezeichnung der Stelle Amts-/Funktionsbezeichnung	im Vorjahr		tats. Besetzung am 30.06. des Vorjahres		im laufenden Haushaltsjahr		Bemerkung
		Anzahl	Bewertung	Anzahl	Bewertung	Anzahl	Bewertung	
1	2	3a	3b	4a	4b	5a	5b	6
00861 - 0167.1	SB Gewässeraufsicht	1,0000	E 9b	1,0000	E 9b	1,0000	E 9b	70.3.11
00862 - 1258.1	Sachbearbeiter/-in	1,0000	E 9a	1,0000	E 9a	1,0000	E 9a	70.3.08
00863 - 1256.1	SB Kleinkläranlagen	1,0000	E 9a	1,0000	E 9a	1,0000	E 9a	70.3.06
Summe	**16**	**15,8750**		**14,6250**		**15,8750**		

70.4 SG Zentraler Service

00864 - 1401.1	Sachgebietsleiter/-in	1,0000	E 10	1,0000	E 13	1,0000	E 10	13.2.01
00865 - 1402.1	SB Zentraler Service	1,0000	E 8	1,0000	E 8	1,0000	E 8	13.2.02
00866 - 1403.1	SB Verwaltungsbibliothek	0,5000	E 8	0,5000	E 8	0,5000	E 8	13.2.03 Tz 20,00 h
00867 - 1406.1	SB Archiv	1,0000	E 6	0,0000		1,0000	E 6	13.2.06
00868 - 1404.1	SB Archiv	1,0000	E 6	1,0000	E 6	1,0000	E 6	13.2.04
00869 - 1410.1	MA Service/Infothek/Post	1,0000	E 7	1,0000	E 6	1,0000	E 7	13.2.10
00870 - 1408.1	MA Service/Infothek/Post	1,0000	E 7	1,0000	E 7	1,0000	E 7	13.2.08
00871 - 1419.1	MA Scannen/Post/Springer	1,0000	E 5	1,0000	E 5	1,0000	E 5	13.2.19
00872 - 1411.1	MA Scannen/Post/Springer	1,0000	E 5	1,0000	E 5	1,0000	E 5	13.2.11
00873 - 1418.1	MA Scannen/Post/Springer	1,0000	E 5	1,0000	E 5	1,0000	E 5	13.2.18
00874 - 1409.1	MA Poststelle/Springer	1,0000	E 6	1,0000	E 6	1,0000	E 6	13.2.09
00875 - 1407.1	MA Poststelle	1,0000	E 6	1,0000	E 6	1,0000	E 6	13.2.07
00876 - 1414.1	Fuhrpark/Kraftfahrer	1,0000	E 5	1,0000	E 5	1,0000	E 5	13.2.14
00877 - 1415.1	SB Fuhrparkverwaltung/Servicetechniker	1,0000	E 5	1,0000	E 5	1,0000	E 5	13.2.15
Summe	**14**	**13,5000**		**12,5000**		**13,5000**		

Jobcenter

Jobcenter Nord

71.0G Leistungsbereich

00878 - 1267.1	Teamleiter/-in	1,0000	E 11	1,0000	E 11	1,0000	E 11	71.0.01G
00879 - 1273.1	Teamleiter/-in	1,0000	E 11	1,0000	E 11	1,0000	E 11	71.0.04G
00880 - 1269.1	SB Leistungsbereich	1,0000	E 9c	0,0000		1,0000	E 9c	71.0.02G
00881 - 1271.1	SB Leistungsbereich	1,0000	E 9c	1,0000	E 9c	1,0000	E 9c	71.0.03G

A - Verwaltung

laufende Nummer	Bezeichnung der Stelle Amts-/Funktionsbezeichnung	im Vorjahr		tats. Besetzung am 30.06. des Vorjahres		im laufenden Haushaltsjahr		Bemerkung
		Anzahl	Bewertung	Anzahl	Bewertung	Anzahl	Bewertung	
1	2	3a	3b	4a	4b	5a	5b	6
00882 - 1285.1	SB Leistungsbereich	1,0000	E 9c	0,8750	E 9c	1,0000	E 9c	71.0.10G TZ befristet 35 h/wö
00883 - 0618.1	Fachassistent/-in Leistungsbereich	1,0000	E 8	1,0000	E 6	1,0000	E 8	71.3.10G
00884 - 1281.1	Fachassistent/-in Leistungsbereich	1,0000	E 8	1,0000	E 8	1,0000	E 8	71.0.08G
00885 - 1301.1	Fachassistent/-in Leistungsbereich	1,0000	E 8	1,0000	E 8	1,0000	E 8	71.0.18G
00886 - 1307.1	Fachassistent/-in Leistungsgewährung	1,0000	E 8	1,0000	E 8	1,0000	E 8	71.1.03G
00887 - 1299.1	Fachassistent/-in Leistungsbereich	1,0000	E 8	0,8750	E 8	1,0000	E 8	71.0.17G
00888 - 1279.1	Fachassistent/-in Leistungsbereich	1,0000	E 8	0,9250	E 8	1,0000	E 8	71.0.07G TZ befristet 37 h/wö
00889 - 1275.1	Fachassistent/-in Leistungsbereich	1,0000	E 8	0,8250	E 8	1,0000	E 8	71.0.05G TZ befristet 33 h/wö
00890 - 1289.1	Fachassistent/-in Leistungsbereich	1,0000	E 8	1,0000	E 8	1,0000	E 8	71.0.12G
00891 - 1295.1	Fachassistent/-in Leistungsbereich	1,0000	E 8	1,0000	E 9a	1,0000	E 8	71.0.15G
00892 - 1297.1	Fachassistent/-in Leistungsbereich	1,0000	E 8	0,8000	E 9a	1,0000	E 8	71.0.16G TZ befristet 32 h/wö
00893 - 1291.1	Fachassistent/-in Leistungsbereich	1,0000	E 8	1,0000	E 8	1,0000	E 8	71.0.13G
00894 - 1277.1	Fachassistent/-in Leistungsbereich	1,0000	E 8	0,8750	E 8	1,0000	E 8	71.0.06G TZ befristet 35 h/wö
00895 - 1283.1	Fachassistent/-in Leistungsbereich	1,0000	E 8	0,7500	E 8	1,0000	E 8	71.0.09G TZ befristet 30 h/wö
00896 - 1287.1	Teamassistent/-in Leistungsbereich	1,0000	E 5	0,8750	E 5	1,0000	E 5	71.0.11G TZ befristet 35 h/wö
Summe	**19**	**19,0000**		**16,8000**		**19,0000**		

71.1G SGG

00897 - 1303.1	SB Widerspruch/Klagen	1,0000	E 10	1,0000	E 9c	1,0000	E 10	71.1.01G
00898 - 1305.1	SB SGG/OwiG	1,0000	E 9c	0,8750	E 9c	1,0000	E 9c	71.1.02G TZ befristet 35 h/wö
00899 - 0652.1	Fachassistent/-in SGG	1,0000	E 6	1,0000	E 6	1,0000	E 6	71.8.03G
Summe	**3**	**3,0000**		**2,8750**		**3,0000**		

71.2G Markt & Integration U31

00900 - 0580.1	Persönliche/-r Ansprechpartner/-in	1,0000	E 9c	1,0000	E 9c	1,0000	E 9c	71.2.01G
00901 - 0582.1	Persönliche/-r Ansprechpartner/-in	1,0000	E 9c	1,0000	E 9c	1,0000	E 9c	71.2.02G
Summe	**2**	**2,0000**		**2,0000**		**2,0000**		

71.3G Markt & Integration Ü31

00902 - 0619.1	Persönliche/-r Ansprechpartner/-in	1,0000	E 9c	0,8750	E 9c	1,0000	E 9c	71.3.11G TZ befristet 35 h/wö
00903 - 0621.1	Persönliche/-r Ansprechpartner/-in	1,0000	E 9c	0,8750	E 9c	1,0000	E 9c	71.3.12G TZ befristet 35 h/wö

A - Verwaltung

laufende Nummer	Bezeichnung der Stelle Amts-/Funktionsbezeichnung	im Vorjahr		tats. Besetzung am 30.06. des Vorjahres		im laufenden Haushaltsjahr		Bemerkung
		Anzahl	Bewertung	Anzahl	Bewertung	Anzahl	Bewertung	
1	2	3a	3b	4a	4b	5a	5b	6
00904 - 0607.1	Persönliche/-r Ansprechpartner/-in	1,0000	E 9c	1,0000	E 9c	1,0000	E 9c	71.3.04G
00905 - 0609.1	Persönliche/-r Ansprechpartner/-in	1,0000	E 9c	1,0000	E 9c	1,0000	E 9c	71.3.05G
00906 - 0617.1	Persönliche/-r Ansprechpartner/-in	1,0000	E 9c	1,0000	E 9c	1,0000	E 9c	71.3.09G
00907 - 0611.1	Persönliche/-r Ansprechpartner/-in	1,0000	E 9c	1,0000	E 9c	1,0000	E 9c	71.3.06G kw am 01.10.2021
00908 - 0613.1	Persönliche/-r Ansprechpartner/-in	1,0000	E 9c	1,0000	E 9c	1,0000	E 9c	71.3.07G
00909 - 0615.1	Persönliche/-r Ansprechpartner/-in	1,0000	E 9c	0,9500	E 9c	1,0000	E 9c	71.3.08G TZ befristet 38 h/wö
Summe	**8**	**8,0000**		**7,7000**		**8,0000**		

71.6G Fallmanagement

00910 - 0647.1	Fallmanager/-in	1,0000	E 10	0,8750	E 10	1,0000	E 10	71.6.01G TZ befristet 35 h/wö
00911 - 0648.1	Fallmanager/-in	1,0000	E 10	0,8500	E 10	1,0000	E 10	71.6.02G TZ befristet 34 h/wö
Summe	**2**	**2,0000**		**1,7250**		**2,0000**		

71.7G Arbeitgeberservice

00912 - 0649.1	Persönliche/-r Ansprechpartner/-in	1,0000	E 9c	1,0000	E 9b	1,0000	E 9c	71.7.01G
Summe	**1**	**1,0000**		**1,0000**		**1,0000**		

71.8G Eingangszone

00913 - 0650.1	Teamleiter/-in	1,0000	E 11	1,0000	E 11	0,0000		71.8.01G
00914 - 0653.1	Persönliche/-r Ansprechpartner/-in	1,0000	E 9c	0,0000		1,0000	E 9c	71.8.04G
00915 - 0651.1	Fachassistent/-in Eingangszone	1,0000	E 6	1,0000	E 6	1,0000	E 6	71.8.02G
Summe	**3**	**3,0000**		**2,0000**		**2,0000**		

Jobcenter Süd

71.0U Geschäftsführung UER

00916 - 1266.1	Geschäftsführer/-in, Kreisverwaltungsdirektor/-direktorin	1,0000	A15	1,0000	A14	1,0000	A15	71.0.01
00917 - 1280.1	Bereichsleiter/-in Leistung/Zentrales	1,0000	E 12	0,0000		1,0000	E 12	71.0.08
00918 - 1268.1	Bereichsleiter/-in Markt & Integration	1,0000	E 12	0,0000		1,0000	E 12	71.0.02
00919 - 0585.1	Beauftragte für Chancengleichheit	1,0000	E 11	0,9000	E 11	1,0000	E 11	71.2.04 TZ befristet 36 h/wö
00920 - 1272.1	Fachassistent/-in Büro der Geschäftsführung	1,0000	E 8	0,8750	E 8	1,0000	E 8	71.0.04 TZ befristet 35 h/wö
Summe	**5**	**5,0000**		**2,7750**		**5,0000**		

A - Verwaltung

laufende Nummer	Bezeichnung der Stelle Amts-/Funktionsbezeichnung	im Vorjahr		tats. Besetzung am 30.06. des Vorjahres		im laufenden Haushaltsjahr		Bemerkung
		Anzahl	Bewertung	Anzahl	Bewertung	Anzahl	Bewertung	
1	2	3a	3b	4a	4b	5a	5b	6
71.01U Interner Service								
00921 - 1270.1	SB Interner Service	1,0000	E 9c	0,9000	E 9c	1,0000	E 9c	71.0.03 TZ befristet 36 h/wö
00922 - 1274.1	SB Interner Service	1,0000	E 9c	1,0000	E 9c	1,0000	E 9c	71.0.05
00923 - 1288.1	SB Controlling/Interner Service	1,0000	E 9c	1,0000	E 9c	1,0000	E 9c	71.0.12
Summe	**3**	**3,0000**		**2,9000**		**3,0000**		
71.02U Rechtsbehelfsstelle								
00924 - 1302.1	SB Ordnungswidrigkeiten	1,0000	E 9c	1,0000	E 9c	1,0000	E 9c	71.0.19
00925 - 1278.1	Sachbearbeiter/-in RBH	1,0000	E 10	1,0000	E 10	1,0000	E 10	71.0.07
00926 - 1282.1	Sachbearbeiter/-in RBH	1,0000	E 10	1,0000	E 10	1,0000	E 10	71.0.09
Summe	**3**	**3,0000**		**3,0000**		**3,0000**		
71.03U Arbeitnehmer- und Arbeitgeber-Träger-Leistungen								
00927 - 1292.1	Fachassistent/-in Integrationsmaßnahmen	1,0000	E 9a	1,0000	E 9a	1,0000	E 9a	71.0.14
00928 - 1290.1	Fachassistent/-in Integrationsmaßnahmen	1,0000	E 9a	1,0000	E 9a	1,0000	E 9a	71.0.13
00929 - 0592.1	Fachassistent/-in Integrationsmaßnahmen	1,0000	E 9a	1,0000	E 9a	1,0000	E 9a	71.2.10
Summe	**3**	**3,0000**		**3,0000**		**3,0000**		
71.1U Markt & Integration								
00930 - 0579.1	Fallmanager/-in	1,0000	E 10	0,8750	E 10	1,0000	E 10	71.2.01 TZ befristet 35 h/wö
00931 - 1304.1	Fallmanager/-in	1,0000	E 10	1,0000	E 10	1,0000	E 10	71.1.02
00932 - 1323.1	Fallmanager/-in	1,0000	E 10	1,0000	E 10	1,0000	E 10	71.1.12
00933 - 0604.1	Persönliche/-r Ansprechpartner/-in, Kreisverwaltungsoberinspektor/-oberin-spektorin	1,0000	A10	0,0000		1,0000	A10	71.3.03
00934 - 0631.1	Persönliche/-r Ansprechpartner/-in	1,0000	E 9c	1,0000	E 9c	1,0000	E 9c	71.3.22
00935 - 0571.1	Persönliche/-r Ansprechpartner/-in	1,0000	E 9c	0,8750	E 9c	1,0000	E 9c	71.1.29 TZ befristet 35 h/wö
00936 - 1321.1	Persönliche/-r Ansprechpartner/-in	1,0000	E 9c	0,9250	E 9c	1,0000	E 9c	71.1.11 TZ befristet 37 h/wö
00937 - 0602.1	Persönliche/-r Ansprechpartner/-in	1,0000	E 9c	0,7500	E 9c	1,0000	E 9c	71.3.02 TZ befristet 30 h/wö
00938 - 1312.1	Persönliche/-r Ansprechpartner/-in	1,0000	E 9c	0,9000	E 9c	1,0000	E 9c	71.1.06 TZ befristet 36 h/wö

A - Verwaltung

laufende Nummer	Bezeichnung der Stelle Amts-/Funktionsbezeichnung	im Vorjahr		tats. Besetzung am 30.06. des Vorjahres		im laufenden Haushaltsjahr		Bemerkung
		Anzahl	Bewertung	Anzahl	Bewertung	Anzahl	Bewertung	
1	2	3a	3b	4a	4b	5a	5b	6
00939 - 1316.1	Persönliche/-r Ansprechpartner/-in	1,0000	E 9c	1,0000	E 9c	1,0000	E 9c	71.1.08
00940 - 0606.1	Persönliche/-r Ansprechpartner/-in	1,0000	E 9c	1,0000	E 9b	1,0000	E 9c	71.3.04
00941 - 0600.1	Persönliche/-r Ansprechpartner/-in	1,0000	E 9c	0,7500	E 9c	1,0000	E 9c	71.3.01 TZ befristet 30 h/wö
00942 - 0581.1	Persönliche/-r Ansprechpartner/-in	1,0000	E 9c	1,0000	E 9c	1,0000	E 9c	71.2.02
00943 - 0635.1	Persönliche/-r Ansprechpartner/-in	1,0000	E 9c	1,0000	E 9c	1,0000	E 9c	71.3.37
00944 - 1314.1	Persönliche/-r Ansprechpartner/-in	1,0000	E 9c	1,0000	E 9c	1,0000	E 9c	71.1.07
00945 - 0630.1	Persönliche/-r Ansprechpartner/-in	1,0000	E 9c	1,0000	E 9c	1,0000	E 9c	71.3.21
00946 - 0576.1	Persönliche/-r Ansprechpartner/-in	1,0000	E 9c	1,0000	E 9c	1,0000	E 9c	71.1.34
00947 - 0573.1	Persönliche/-r Ansprechpartner/-in	1,0000	E 9c	1,0000	E 9c	1,0000	E 9c	71.1.31
00948 - 0626.1	Fachassistent/-in Eingangszone	1,0000	E 7	0,0000		1,0000	E 7	71.3.17
00949 - 0610.1	Fachassistent/-in Eingangszone	1,0000	E 7	0,9750	E 6	1,0000	E 7	71.3.06 TZ befristet 39 h/wö
00950 - 0572.1	Fachassistent/-in Eingangszone	1,0000	E 7	1,0000	E 7	1,0000	E 7	71.1.30
00951 - 1324.1	Fachassistent/-in Eingangszone	1,0000	E 7	0,8750	E 7	1,0000	E 7	71.1.13 TZ befristet 35 h/wö
Summe	**22**	**22,0000**		**18,9250**		**22,0000**		

71.2U Leistung

00952 - 0616.1	Teamleiter/-in	1,0000	E 11	1,0000	E 11	1,0000	E 11	71.3.09
00953 - 1325.1	SB Leistungsgewährung	1,0000	E 9c	1,0000	E 9c	1,0000	E 9c	71.1.14
00954 - 1326.1	SB Leistungsgewährung	1,0000	E 9c	1,0000	E 9c	1,0000	E 9c	71.1.15
00955 - 1332.1	SB Leistungsgewährung	1,0000	E 9c	0,8750	E 9c	1,0000	E 9c	71.1.22 TZ befristet 35 h/wö
00956 - 0589.1	SB Leistungsgewährung	1,0000	E 9c	0,8750	E 9c	1,0000	E 9c	71.2.06 TZ befristet 35 h/wö
00957 - 0597.1	SB Unterhalt	1,0000	E 9b	0,0000		1,0000	E 9b	71.2.16
00958 - 0633.1	Fachassistent/-in Unterhalt	1,0000	E 8	1,0000	E 7	1,0000	E 8	71.3.24
00959 - 1330.1	Fachassistent/-in Leistungsgewährung	1,0000	E 9a	1,0000	E 9a	1,0000	E 9a	71.1.19
00960 - 1327.1	Fachassistent/-in Leistungsgewährung	1,0000	E 9a	1,0000	E 9a	1,0000	E 9a	71.1.16
00961 - 1333.1	Fachassistent/-in Leistungsgewährung	1,0000	E 9a	1,0000	E 9a	1,0000	E 9a	71.1.24
00962 - 0624.1	Fachassistent/-in Leistungsgewährung	1,0000	E 9a	0,8750	E 9a	1,0000	E 9a	71.3.15 TZ befristet 35 h/wö
00963 - 0632.1	Fachassistent/-in Leistungsgewährung	1,0000	E 9a	1,0000	E 9a	1,0000	E 9a	71.3.23
00964 - 0594.1	Fachassistent/-in Leistungsgewährung	1,0000	E 9a	1,0000	E 9a	1,0000	E 9a	71.2.13

A - Verwaltung

laufende Nummer	Bezeichnung der Stelle Amts-/Funktionsbezeichnung	im Vorjahr		tats. Besetzung am 30.06. des Vorjahres		im laufenden Haushaltsjahr		Bemerkung
		Anzahl	Bewertung	Anzahl	Bewertung	Anzahl	Bewertung	
1	2	3a	3b	4a	4b	5a	5b	6
00965 - 0575.1	Fachassistent/-in Leistungsgewährung	1,0000	E 9a	0,8750	E 9a	1,0000	E 9a	71.1.33
00966 - 1328.1	Fachassistent/-in Leistungsgewährung	1,0000	E 9a	1,0000	E 9a	1,0000	E 9a	71.1.17
00967 - 0578.1	Fachassistent/-in Leistungsgewährung	1,0000	E 9a	1,0000	E 9a	1,0000	E 9a	71.1.36
00968 - 1331.1	Fachassistent/-in Leistungsgewährung	1,0000	E 9a	1,0000	E 9a	1,0000	E 9a	71.1.20
00969 - 0620.1	Fachassistent/-in Leistungsgewährung	1,0000	E 9a	1,0000	E 9a	1,0000	E 9a	71.3.12
00970 - 1329.1	Fachassistent/-in Leistungsgewährung	1,0000	E 9a	1,0000	E 9a	1,0000	E 9a	71.1.18
00971 - 0591.1	Fachassistent/-in Leistungsgewährung	1,0000	E 9a	0,8750	E 9a	1,0000	E 9a	71.2.09 TZ befristet 35 h/wö
00972 - 0622.1	Fachassistent/-in Leistungsgewährung	1,0000	E 9a	0,0000		1,0000	E 9a	71.3.13
00973 - 0596.1	Fachassistent/-in Leistungsgewährung	1,0000	E 9a	1,0000	E 9a	1,0000	E 9a	71.2.15
00974 - 0627.1	Fachassistent/-in Leistungsgewährung	1,0000	E 9a	1,0000	E 9a	1,0000	E 9a	71.3.18
00975 - 0593.1	Fachassistent/-in Leistungsgewährung	1,0000	E 9a	1,0000	E 9a	1,0000	E 9a	71.2.11
00976 - 1334.1	Fachassistent/-in Leistungsgewährung	1,0000	E 9a	0,0000		1,0000	E 9a	71.1.25
00977 - 0574.1	Teamassistent/-in	1,0000	E 5	1,0000	E 5	1,0000	E 5	71.1.32
Summe	**26**	**26,0000**		**22,3750**		**26,0000**		

71.3U gemeinsamer Arbeitgeberservice

00978 - 0171.1	Teamleiter/-in	1,0000	E 11	0,0000		1,0000	E 11	71.1.01
00979 - 1298.1	Arbeitsvermittler/-in Arbeitgeberservice	1,0000	E 9b	1,0000	E 9c	1,0000	E 9b	71.0.17
00980 - 1319.1	Arbeitsvermittler/-in Arbeitgeberservice	1,0000	E 9b	1,0000	E 9c	1,0000	E 9b	71.1.10
Summe	**3**	**3,0000**		**2,0000**		**3,0000**		

Landkreis Vorpommern-Greifswald

Dez. 1 Finanzen, Personal, Sicherheit & Ordnung und Bildung

32 Ordnungsamt

B 32.4 Feuerwehrtechnische Zentrale

00981 - 0686.1	Leiter/-in FTZ	1,0000	E 9a	1,0000	E 8	1,0000	E 9a	B32.4.01
00982 - 0691.1	Kreisgerätewart und stellv. Leiter	1,0000	E 8	1,0000	E 8	1,0000	E 8	B32.4.06
00983 - 0693.1	Kreisgerätewart	1,0000	E 6	1,0000	E 6	1,0000	E 6	B32.4.08
00984 - 0688.1	Kreisgerätewart	1,0000	E 6	1,0000	E 6	1,0000	E 6	B32.4.03

B - Einrichtung

laufende Nummer	Bezeichnung der Stelle Amts-/Funktionsbezeichnung	im Vorjahr		tats. Besetzung am 30.06. des Vorjahres		im laufenden Haushaltsjahr		Bemerkung
		Anzahl	Bewertung	Anzahl	Bewertung	Anzahl	Bewertung	
1	2	3a	3b	4a	4b	5a	5b	6
00985 - 0687.1	Kreisgerätewart	1,0000	E 6	1,0000	E 6	1,0000	E 6	B32.4.02
00986 - 0689.1	Kreisgerätewart	1,0000	E 6	1,0000	E 8	1,0000	E 6	B32.4.04
00987 - 0692.1	Kreisgerätewart	1,0000	E 6	1,0000	E 6	1,0000	E 6	B32.4.07
00988 - 0570.1	Kreisgerätewart	1,0000	E 6	0,0000		1,0000	E 6	
Summe	**8**	**8,0000**		**7,0000**		**8,0000**		

40 Amt für Kultur, Bildung, Sport und Schulverwaltung

B40.0 Volkshochschule Vorpommern-Greifswald

00989 - 0736.1	Leiter/-in	1,0000	E 12	0,8750	E 12	1,0000	E 12	B40.0.01 TZ beristet 35 h/wö
00990 - 0738.1	Hauptamtliche/-r Pädagogische/-r Mitarbeiter/-in	1,0000	E 12	0,8750	E 12	1,0000	E 12	B40.0.03 TZ befristet 35 h/wö
00991 - 0739.1	Hauptamtliche/-r Pädagogische/-r Mitarbeiter/-in	1,0000	E 12	0,8750	E 12	1,0000	E 12	B40.0.04 TZ befristet 35 h/wö
00992 - 0746.1	Leiter/-in Standort Pasewalk/HPM	1,0000	E 12	0,0000		1,0000	E 12	B40.0.11
00993 - 0749.1	Hauptamtliche/-r Pädagogische/-r Mitarbeiter/-in	1,0000	E 11	1,0000	E 11	1,0000	E 11	B40.0.14
00994 - 0750.1	Hauptamtliche/-r Pädagogische/-r Mitarbeiter/-in	1,0000	E 11	1,0000	E 11	1,0000	E 11	B40.0.15
00995 - 0744.1	Arbeitsstellenleiter/-in und HPM	1,0000	E 11	1,0000	E 11	1,0000	E 11	B40.0.09
00996 - 0745.1	Hauptamtliche/-r Pädagogische/-r Mitarbeiter/-in	1,0000	E 10	1,0000	E 10	1,0000	E 10	B40.0.10
00997 - 0168.1	Hauptamtliche/-r Pädagogische/-r Mitarbeiter/-in	1,0000	E 10	0,8750	E 10	1,0000	E 10	B40.0.07 TZ befristet 35 h/wö
00998 - 0671.1	SB VHS Zentrale	1,0000	E 9a	1,0000	E 9a	1,0000	E 9a	B40.3.11
00999 - 0740.1	SB Haushalt/KLR	1,0000	E 8	0,7500	E 8	1,0000	E 8	B40.0.05 TZ befristet 30 h/wö
01000 - 0747.1	SB Haushalt	1,0000	E 8	0,8750	E 8	1,0000	E 8	B40.0.12 TZ befristet 35 h/wö
01001 - 0743.1	SB Verwaltung	1,0000	E 8	1,0000	E 8	1,0000	E 8	B40.0.08
01002 - 0748.1	SB Verwaltung	1,0000	E 7	1,0000	E 7	1,0000	E 7	B40.0.13
01003 - 0737.1	SB Verwaltung/Anmeldung	1,0000	E 7	1,0000	E 7	1,0000	E 7	B40.0.02
01004 - 0741.1	Reinigungskraft	0,7500	E 1	0,7500	E 1	0,7500	E 1	B40.0.06 Tz 30,00 h
Summe	**16**	**15,7500**		**13,8750**		**15,7500**		

B40.1 Atelier Otte-Niemeyer-Holstein

B - Einrichtung

laufende Nummer	Bezeichnung der Stelle Amts-/Funktionsbezeichnung	im Vorjahr		tats. Besetzung am 30.06. des Vorjahres		im laufenden Haushaltsjahr		Bemerkung
		Anzahl	Bewertung	Anzahl	Bewertung	Anzahl	Bewertung	
1	2	3a	3b	4a	4b	5a	5b	6
01005 - 0751.1	Museumsleiter/-in	1,0000	E 11	1,0000	E 11	1,0000	E 11	B40.1.01
01006 - 0752.1	Museumsassistent/-in	1,0000	E 8	0,7500	E 8	1,0000	E 8	B40.1.02 TZ befristet 30 h/wö
01007 - 1624.1	MA Führungen	0,2500	E 2	0,2500	E 2	0,2500	E 2	B40.1.04 Tz 10,00 h
01008 - 0169.1	MA Führungen	0,5000	E 6	0,8750	E 6	0,5000	E 6	B40.1.06 Tz 20,00 h Saisonkraft
01009 - 1623.1	Gärtner/-in	1,0000	E 7	0,8750	E 7	1,0000	E 7	B40.1.03 TZ befristet 35 h/wö
Summe	**5**	**3,7500**		**3,7500**		**3,7500**		

B40.2 Kreismusikschulen

B40.201 Kreismusikschule Wolgast/Anklam

01010 - 1627.1	Leiter/-in	1,0000	E 11	1,0000	E 11	1,0000	E 11	B40.2.01
01011 - 1628.1	Stellv. Leiter/-in	1,0000	E 10	1,0000	E 10	1,0000	E 10	B40.2.02
01012 - 1629.1	Schulsachbearbeiter/-in	1,0000	E 6	1,0000	E 6	1,0000	E 6	B40.2.03
01013 - 1630.1	Schulsachbearbeiter/-in	1,0000	E 5	0,7500	E 5	1,0000	E 5	B40.2.04 TZ befristet 30 h/wö
01014 - 1647.1	Lehrer/-in	1,0000	E 9b	1,0000	E 9b	1,0000	E 9b	B40.2.21
01015 - 1650.1	Lehrer/-in	1,0000	E 9b	1,0000	E 9b	1,0000	E 9b	B40.2.24
01016 - 1633.1	Lehrer/-in	1,0000	E 9b	1,0000	E 9b	1,0000	E 9b	B40.2.07
01017 - 1644.1	Lehrer/-in	1,0000	E 9b	1,0000	E 9b	1,0000	E 9b	B40.2.18
01018 - 1667.1	Lehrer/-in	0,5000	E 9b	0,6250	E 9b	0,5000	E 9b	B40.2.41 Tz 20,00 h
01019 - 1639.1	Lehrer/-in	1,0000	E 9b	1,0000	E 9b	1,0000	E 9b	B40.2.13
01020 - 1645.1	Lehrer/-in	1,0000	E 9b	1,0000	E 9b	1,0000	E 9b	B40.2.19
01021 - 1642.1	Lehrer/-in	1,0000	E 9b	0,5000	E 9b	1,0000	E 9b	B40.2.16 TZ befristet 20 h/wö
01022 - 1648.1	Lehrer/-in	0,7250	E 9b	0,7250	E 9b	0,7250	E 9b	B40.2.22 Tz 29,00 h
01023 - 1636.1	Lehrer/-in	1,0000	E 9b	1,0000	E 9b	1,0000	E 9b	B40.2.10
01024 - 1640.1	Lehrer/-in	1,0000	E 9b	1,0000	E 9b	1,0000	E 9b	B40.2.14
01025 - 1643.1	Lehrer/-in	1,0000	E 9b	1,0000	E 9b	1,0000	E 9b	B40.2.17
01026 - 1637.1	Lehrer/-in	1,0000	E 9b	1,0000	E 9b	1,0000	E 9b	B40.2.11
01027 - 1634.1	Lehrer/-in	1,0000	E 9b	1,0000	E 9b	1,0000	E 9b	B40.2.08
01028 - 1646.1	Lehrer/-in	1,0000	E 9b	1,0000	E 9b	1,0000	E 9b	B40.2.20
01029 - 1649.1	Lehrer/-in	1,0000	E 9b	1,0000	E 9b	1,0000	E 9b	B40.2.23

B - Einrichtung

laufende Nummer	Bezeichnung der Stelle Amts-/Funktionsbezeichnung	im Vorjahr		tats. Besetzung am 30.06. des Vorjahres		im laufenden Haushaltsjahr		Bemerkung
		Anzahl	Bewertung	Anzahl	Bewertung	Anzahl	Bewertung	
1	2	3a	3b	4a	4b	5a	5b	6
01030 - 1669.1	Lehrer/-in	0,5000	E 9b	1,0000	E 9b	0,5000	E 9b	B40.2.43 Tz 20,00 h Stelle befristet bis 31.12.2021 Herkunft: 0,25 von 1635; 0,25 von 1638
01031 - 1632.1	Lehrer/-in	1,0000	E 9b	1,0000	E 9b	1,0000	E 9b	B40.2.06
01032 - 1635.1	Lehrer/-in	0,7500	E 9b	0,7500	E 9b	0,7500	E 9b	B40.2.09 Tz 30,00 h befristet
01033 - 1638.1	Lehrer/-in	0,7500	E 9b	0,7500	E 9b	0,7500	E 9b	B40.2.12 Tz 30,00 h befristet
01034 - 1641.1	Lehrer/-in	0,5000	E 9b	0,5000	E 9b	0,5000	E 9b	B40.2.15 Tz 20,00 h
01035 - 0583.1	Lehrer/-in	0,5000	E 9b	0,0000		0,5000	E 9b	Tz 20,00 h
01036 - 0584.1	Lehrer/-in	0,5000	E 9b	0,0000		0,5000	E 9b	Tz 20,00 h
Summe	**27**	**23,7250**		**22,6000**		**23,7250**		

B40.202 Kreismusikschule UER

01037 - 1651.1	Leiter/-in	1,0000	E 11	1,0000	E 11	1,0000	E 11	B40.2.25
01038 - 1652.1	Stellv. Leiter/-in	1,0000	E 10	1,0000	E 10	1,0000	E 10	B40.2.26
01039 - 1654.1	Schulsachbearbeiter/-in	1,0000	E 6	1,0000	E 6	1,0000	E 6	B40.2.28
01040 - 1653.1	Schulsachbearbeiter/-in	1,0000	E 6	1,0000	E 6	1,0000	E 6	B40.2.27
01041 - 1661.1	Lehrer/-in	1,0000	E 9b	1,0000	E 9b	1,0000	E 9b	B40.2.35
01042 - 1664.1	Lehrer/-in	1,0000	E 9b	1,0000	E 9b	1,0000	E 9b	B40.2.38
01043 - 1662.1	Lehrer/-in	1,0000	E 9b	0,4000 0,4000	E 9b E 9b	1,0000	E 9b	B40.2.36
01044 - 1665.1	Lehrer/-in	0,9000	E 9b	0,9000	E 9b	0,9000	E 9b	B40.2.39 Tz 36,00 h befristet
01045 - 1668.1	Lehrer/-in	1,0000	E 9b	0,5000	E 9b	1,0000	E 9b	B40.2.42 Stelle temporär befristet bis 31.12.2021 Herkunft: 0,375 von 1659; 0,1 von 1660; 0,1 von 1665
01046 - 1656.1	Lehrer/-in	1,0000	E 9b	1,0000	E 9b	1,0000	E 9b	B40.2.30
01047 - 1659.1	Lehrer/-in	0,6250	E 9b	0,6250	E 9b	0,6250	E 9b	B40.2.33 Tz 25,00 h befristet
01048 - 1663.1	Lehrer/-in	1,0000	E 9b	1,0000	E 9b	1,0000	E 9b	B40.2.37
01049 - 1660.1	Lehrer/-in	0,9000	E 9b	0,9000	E 9b	0,9000	E 9b	B40.2.34 Tz 36,00 h befristet
01050 - 1657.1	Lehrer/-in	1,0000	E 9b	1,0000	E 9b	1,0000	E 9b	B40.2.31
01051 - 1666.1	Lehrer/-in	0,5000	E 9b	0,5000	E 9b	0,5000	E 9b	B40.2.40 Tz 20,00 h
01052 - 1658.1	Lehrer/-in	1,0000	E 9b	1,0000	E 9b	1,0000	E 9b	B40.2.32

B - Einrichtung

laufende Nummer	Bezeichnung der Stelle Amts-/Funktionsbezeichnung	im Vorjahr		tats. Besetzung am 30.06. des Vorjahres		im laufenden Haushaltsjahr		Bemerkung
		Anzahl	Bewertung	Anzahl	Bewertung	Anzahl	Bewertung	
1	2	3a	3b	4a	4b	5a	5b	6
01053 - 0598.1	Lehrer/-in	1,0000	E 9b	0,0000		1,0000	E 9b	
01054 - 0709.1	Lehrer/-in	0,5000	E 9b	0,0000		0,5000	E 9b	Tz 20,00 h
01055 - 0710.1	Lehrer/-in	0,7500	E 9b	0,0000		0,7500	E 9b	Tz 30,00 h
Summe	**19**	**17,1750**		**14,2250**		**17,1750**		

B40.3 Berufliche Schulen

B40.301 Berufliche Schule Wolgast

01056 - 1670.1	Schulsachbearbeiter/-in	1,0000	E 6	0,0000		1,0000	E 6	B40.3.01
01057 - 1673.1	Schulsachbearbeiter/-in	1,0000	E 6	1,0000	E 5	1,0000	E 6	B40.3.04
01058 - 1671.1	Schulhausmeister	1,0000	E 5	0,0000		1,0000	E 5	B40.3.02
01059 - 1672.1	Schulhausmeister	1,0000	E 5	1,0000	E 6	1,0000	E 5	B40.3.03
Summe	**4**	**4,0000**		**2,0000**		**4,0000**		

B40.302 Berufliche Schule Eggesin

01060 - 1674.1	Schulsachbearbeiter/-in	1,0000	E 6	1,0000	E 6	1,0000	E 6	B40.3.05
01061 - 1675.1	Schulsachbearbeiter/-in	1,0000	E 6	1,0000	E 6	1,0000	E 6	B40.3.06
Summe	**2**	**2,0000**		**2,0000**		**2,0000**		

B40.303 Berufliche Schule UHGW

01062 - 1677.1	Schulsachbearbeiter/-in	1,0000	E 6	1,0000	E 6	1,0000	E 6	B40.3.08
01063 - 1679.1	Schulsachbearbeiter/-in	1,0000	E 6	1,0000	E 6	1,0000	E 6	B40.3.10
01064 - 1676.1	Schulsachbearbeiter/-in	1,0000	E 6	1,0000	E 5	1,0000	E 6	B40.3.07
01065 - 1678.1	Schulsachbearbeiter/-in	1,0000	E 6	1,0000	E 6	1,0000	E 6	B40.3.09
01066 - 1683.1	Schulhausmeister	1,0000	E 5	1,0000	E 3	1,0000	E 5	B40.3.14
01067 - 1684.1	Schulhausmeister	1,0000	E 5	1,0000	E 3	1,0000	E 5	B40.3.15
01068 - 1687.1	Reinigungskraft	0,7500	E 1	0,7500	E 1	0,7500	E 1	B40.3.18 Tz 30,00 h
01069 - 1689.1	Reinigungskraft	0,7500	E 1	0,7500	E 1	0,7500	E 1	B40.3.20 Tz 30,00 h
01070 - 1686.1	Reinigungskraft	0,7500	E 1	0,0000		0,7500	E 1	B40.3.17 Tz 30,00 h
01071 - 1690.1	Reinigungskraft	0,7500	E 1	0,0000		0,7500	E 1	B40.3.21 Tz 30,00 h
01072 - 1688.1	Reinigungskraft	0,7500	E 1	0,7500	E 1	0,7500	E 1	B40.3.19 Tz 30,00 h
Summe	**11**	**9,7500**		**8,2500**		**9,7500**		

B - Einrichtung

laufende Nummer	Bezeichnung der Stelle Amts-/Funktionsbezeichnung	im Vorjahr		tats. Besetzung am 30.06. des Vorjahres		im laufenden Haushaltsjahr		Bemerkung
		Anzahl	Bewertung	Anzahl	Bewertung	Anzahl	Bewertung	
1	2	3a	3b	4a	4b	5a	5b	6
B40.4 Gymnasien								
B40.401 Gymnasium Anklam								
01073 - 1691.1	Schulsachbearbeiter/-in	1,0000	E 6	1,0000	E 6	1,0000	E 6	B40.4.01
01074 - 1692.1	Schulhausmeister	1,0000	E 5	1,0000	E 5	1,0000	E 5	B40.4.02
01075 - 1693.1	Schulhausmeister	1,0000	E 5	0,0000		1,0000	E 5	B40.4.03
Summe	**3**	**3,0000**		**2,0000**		**3,0000**		
B40.402 Gymnasium Gützkow								
01076 - 1694.1	Schulsachberbeiter/-in	1,0000	E 6	1,0000	E 6	1,0000	E 6	B40.4.04
Summe	**1**	**1,0000**		**1,0000**		**1,0000**		
B40.403 Gymnasium Wolgast								
01077 - 1696.1	Schulsachbearbeiter/-in	1,0000	E 6	1,0000	E 5	1,0000	E 6	B40.4.06
01078 - 1697.1	Schulhausmeister	1,0000	E 5	1,0000	E 4	1,0000	E 5	B40.4.07
01079 - 1698.1	Hallenwart	1,0000	E 4	1,0000	E 4	1,0000	E 4	B40.4.08
Summe	**3**	**3,0000**		**3,0000**		**3,0000**		
B40.404 Gymnasium Löcknitz								
01080 - 1701.1	Schulsachbearbeiter/-in	1,0000	E 6	1,0000	E 6	1,0000	E 6	B40.4.11
Summe	**1**	**1,0000**		**1,0000**		**1,0000**		
B40.405 Gymnasium Pasewalk								
01081 - 1702.1	Schulsachbearbeiter/-in	1,0000	E 6	1,0000	E 6	1,0000	E 6	B40.4.12
Summe	**1**	**1,0000**		**1,0000**		**1,0000**		
B40.406 Gymnasium Ueckermünde								
01082 - 1703.1	Schulsachbearbeiter/-in	1,0000	E 6	0,8750	E 6	1,0000	E 6	B40.4.13 TZ befristet 35 h/wö
01083 - 1704.1	Schulhausmeister	1,0000	E 5	1,0000	E 5	1,0000	E 5	B40.4.14
Summe	**2**	**2,0000**		**1,8750**		**2,0000**		
B40.5 Förderschulen								
B40.501 Förderzentrum Anklam								
01084 - 1707.1	Sozialbetreuer/-in	0,7500	S8b	0,7500	E 9a	0,7500	S8b	B40.5.01 Tz 30 h

B - Einrichtung

laufende Nummer	Bezeichnung der Stelle Amts-/Funktionsbezeichnung	im Vorjahr		tats. Besetzung am 30.06. des Vorjahres		im laufenden Haushaltsjahr		Bemerkung
		Anzahl	Bewertung	Anzahl	Bewertung	Anzahl	Bewertung	
1	2	3a	3b	4a	4b	5a	5b	6
01085 - 1708.1	Schulsachbearbeiter/-in	0,7500	E 6	0,7500	E 6	0,7500	E 6	B40.5.02 Tz 30,00 h
Summe	**2**	**1,5000**		**1,5000**		**1,5000**		

B40.502 Förderschule Anklam

01086 - 1709.1	Schulsachbearbeiter/-in	0,7500	E 6	1,0000	E 6	0,7500	E 6	B40.5.03 Tz 30,00 h Transfer 0,125 von 1717
01087 - 1729.1	Schulsachbearbeiter/-in	0,6250	E 6	0,6250	E 6	0,6250	E 6	B40.5.24 Tz 25,00 h
01088 - 1710.1	Hausmeister/Kraftfahrer	1,0000	E 5	0,0000		1,0000	E 5	B40.5.04
Summe	**3**	**2,3750**		**1,6250**		**2,3750**		

B40.503 Förderschule Zirchow

01089 - 1711.1	Schulsachbearbeiter/-in	0,6250	E 6	0,6250	E 6	0,6250	E 6	B40.5.05 Tz 25,00 h
01090 - 1712.1	Sozialbetreuer/-in	0,5000	S8b	0,5000	E 9a	0,5000	S8b	B40.5.06 Tz 20 h
01091 - 1713.1	Hausmeister/Kraftfahrer	1,0000	E 4	1,0000	E 4	1,0000	E 4	B40.5.07
01092 - 1714.1	Reinigungskraft	1,0000	E 1	1,0000	E 2	1,0000	E 1	B40.5.08
Summe	**4**	**3,1250**		**3,1250**		**3,1250**		

B40.504 Förderschule Behrenhoff

01093 - 1715.1	Sozialbetreuer/-in/Schulsachbearbeiter/-in	1,0000	S8b	1,0000	S8b	1,0000	S8b	B40.5.09
01094 - 1716.1	Schulhausmeister	1,0000	E 5	1,0000	E 4	1,0000	E 5	B40.5.10
Summe	**2**	**2,0000**		**2,0000**		**2,0000**		

B40.505 Förderschule Wolgast

01095 - 1717.1	Schulsachbearbeiter/-in	0,7500	E 6	0,7500	E 6	0,7500	E 6	B40.5.11 Tz 30,00 h
01096 - 1718.1	Sozialbetreuer/-in	0,5000	S8b	0,5000	E 9b	0,5000	S8b	B40.5.12 Th 20 h
01097 - 1719.1	Schulhausmeister	1,0000	E 5	0,0000		1,0000	E 5	B40.5.13
01098 - 1721.1	Fahrschüler-Aufsicht	0,5000	E 2	0,5000	E 2	0,5000	E 2	B40.5.15 Tz 20,00 h
01099 - 1720.1	Fahrschüler-Aufsicht	0,2500	E 2	0,2500	E 2	0,2500	E 2	B40.5.14 Tz 10,00 h
Summe	**5**	**3,0000**		**2,0000**		**3,0000**		

B40.506 Förderschule Ferdinandshof

01100 - 1722.1	Schulsachbearbeiter/-in	0,7500	E 6	0,7500	E 6	0,7500	E 6	B40.5.16 Tz 30,00 h
Summe	**1**	**0,7500**		**0,7500**		**0,7500**		

B - Einrichtung

laufende Nummer	Bezeichnung der Stelle Amts-/Funktionsbezeichnung	im Vorjahr		tats. Besetzung am 30.06. des Vorjahres		im laufenden Haushaltsjahr		Bemerkung
		Anzahl	Bewertung	Anzahl	Bewertung	Anzahl	Bewertung	
1	2	3a	3b	4a	4b	5a	5b	6
B40.507 Förderschule Löcknitz								
01101 - 1723.1	Schulsachbearbeiter/-in	0,5000	E 6	0,5000	E 6	0,5000	E 6	B40.5.17 Tz 20,00 h
Summe	**1**	**0,5000**		**0,5000**		**0,5000**		
B40.508 Förderschule Torgelow								
01102 - 1724.1	Schulsachbearbeiter/-in	1,0000	E 6	1,0000	E 6	1,0000	E 6	B40.5.18
Summe	**1**	**1,0000**		**1,0000**		**1,0000**		
B40.509 Förderschule Pasewalk								
01103 - 1725.1	Schulsachbearbeiter/-in	0,7500	E 6	0,7500		0,7500	E 6	B40.5.19 Tz 30,00 h
Summe	**1**	**0,7500**		**0,7500**		**0,7500**		
B40.510 Förderschule UHGW								
01104 - 1726.1	Schulsachbearbeiter/-in	0,9000	E 6	0,9000	E 6	0,9000	E 6	B40.5.20 Tz 36,00 h
Summe	**1**	**0,9000**		**0,9000**		**0,9000**		
Dez. 2 Soziales, Jugend, und Gesundheit								
51 Jugendamt								
B 51.0 Einrichtungen der Dienste der Jugendarbeit								
01105 - 1731.1	Schulsozialarbeiter/-in	1,0000	S11b	1,0000	S11b	1,0000	S11b	B51.0.01
01106 - 1732.1	Schulsozialarbeiter/-in	1,0000	S11b	1,0000	S11b	1,0000	S11b	B51.0.02
01107 - 1733.1	Schulsozialarbeiter/-in	1,0000	S8b	1,0000	E 9a	1,0000	S8b	B51.0.03
01108 - 1734.1	Koordinator/-in Straßensozialarbeiter	1,0000	S11b	1,0000	S11b	1,0000	S11b	B51.0.04
01109 - 1735.1	Straßensozialarbeiter/-in	1,0000	S11b	1,0000	S11b	1,0000	S11b	B51.0.05
01110 - 1736.1	Leiter/-in Jugendfreizeitzentrum TAKT	1,0000	S11b	1,0000	S11b	1,0000	S11b	B51.0.06
01111 - 1737.1	Freizeitpädagoge/-in TAKT	1,0000	S8b	1,0000	S8a	1,0000	S8b	B51.0.07
Summe	**7**	**7,0000**		**7,0000**		**7,0000**		
Dez. 3 Kreisentwicklung, Bauen, Umwelt								
65 Amt für Hoch- und Tiefbau und Immobilienmanagement								
B 65.0 Kreisstraßenmeisterei								
01112 - 1748.1	Kreisstraßenmeister	1,0000	E 10	1,0000	E 10	1,0000	E 10	B60.0.01

B - Einrichtung

laufende Nummer	Bezeichnung der Stelle Amts-/Funktionsbezeichnung	im Vorjahr		tats. Besetzung am 30.06. des Vorjahres		im laufenden Haushaltsjahr		Bemerkung
		Anzahl	Bewertung	Anzahl	Bewertung	Anzahl	Bewertung	
1	2	3a	3b	4a	4b	5a	5b	6
01113 - 1749.1	SB Verwaltung	1,0000	E 6	1,0000	E 6	1,0000	E 6	B60.0.02
01114 - 0163.1	SB Stellungnahmen	1,0000	E 9a	1,0000	E 9a	1,0000	E 9a	60.3.14
01115 - 1759.1	Radwegemeister	1,0000	E 9b	1,0000	E 9b	1,0000	E 9b	B60.0.12
01116 - 0170.1	Rad- und Reitwegewärter	1,0000	E 5	1,0000	E 5	1,0000	E 5	B60.0.20
01117 - 1765.1	Straßenmeister Pasewalk	1,0000	E 9b	1,0000	E 9b	1,0000	E 9b	B60.0.18
01118 - 1751.1	Kolonnenführer	1,0000	E 8	1,0000	E 8	1,0000	E 8	B60.0.04
01119 - 1760.1	Kolonnenführer	1,0000	E 8	1,0000	E 8	1,0000	E 8	B60.0.13
01120 - 1750.1	Kolonnenführer	1,0000	E 8	1,0000	E 8	1,0000	E 8	B60.0.03
01121 - 1757.1	Straßenwärter mit Kraftfahrertätigkeit/Baumkontrolleur	1,0000	E 6	1,0000	E 5	1,0000	E 6	B60.0.10
01122 - 1753.1	Straßenwärter mit Kraftfahrertätigkeit	1,0000	E 5	1,0000	E 5	1,0000	E 5	B60.0.06
01123 - 1752.1	Straßenwärter mit Kraftfahrertätigkeit	1,0000	E 5	1,0000	E 5	1,0000	E 5	B60.0.05
01124 - 1755.1	Straßenwärter mit Kraftfahrertätigkeit	1,0000	E 5	1,0000	E 5	1,0000	E 5	B60.0.08
01125 - 1758.1	Straßenwärter mit Kraftfahrertätigkeit	1,0000	E 5	1,0000	E 5	1,0000	E 5	B60.0.11
01126 - 1763.1	Straßenwärter	1,0000	E 5	1,0000	E 5	1,0000	E 5	B60.0.16
01127 - 1756.1	Straßenwärter	1,0000	E 5	1,0000	E 5	1,0000	E 5	B60.0.09
01128 - 1762.1	Straßenwärter	1,0000	E 5	1,0000	E 5	1,0000	E 5	B60.0.15
01129 - 1764.1	Straßenwärter	1,0000	E 5	1,0000	E 5	1,0000	E 5	B60.0.17
01130 - 1761.1	Straßenwärter	1,0000	E 5	1,0000	E 5	1,0000	E 5	B60.0.14
01131 - 0614.1	Straßenwärter	1,0000	E 5	0,0000		1,0000	E 5	
01132 - 1754.1	Schlosser/Platzwart	1,0000	E 5	1,0000	E 5	1,0000	E 5	B60.0.07
Summe	**21**	**21,0000**		**20,0000**		**21,0000**		

Gesamte Verwaltung

	im Vorjahr	30.06. des Vorjahres	im laufenden HH-Jahr
Beamte Verwaltung	63,5500	48,4500	63,5500
Beamte Betriebe und Einrichtungen	0,0000	0,0000	0,0000
Tariflich Beschäftigte Verwaltung	905,3875	805,2250	902,3875
Tariflich Beschäftigte Betriebe und Einrichtungen	139,0500	123,9750	139,0500
insgesamt	1107,9875	977,6500	1104,9875

Anzahl der Altersteilzeitstellen:

	Teilzeitmodell	Blockmodell
Beamte Verwaltung	0,00	0,00
Beamte Betriebe und Einrichtungen	0,00	0,00
Tariflich Beschäftigte Verwaltung	0,00	0,00
Tariflich Beschäftigte Betriebe und Einrichtungen	0,00	0,00
insgesamt	0,00	0,00

Veränderungsliste LK Vorpommern-Greifswald

A Verwaltung

Amt/Abteilung Amts-/Funktionsbezeichnung	Zahl der Stellen	Höher-, Herabstufungen und Umwandlungen von Bes./ Entgelt.Gr.	 nach Bes./ Entgelt.Gr.	Zugänge Bes./ Entgelt.Gr.	Abgänge Bes./ Entgelt.Gr.	Bemerkung
1	2	3	4	5	6	7
SG Kommunalaufsicht						
00055 Kreisverwaltungsamtmann/-amtfrau	1,00	E 13/Fg1	A11			
SG Geschäftsbuchführung						
00126 SB Geschäftsbuchhaltung	-1,00				E 8	
Stabsstelle Integrierte Sozialplanung						
00217 Kreisverwaltungsrat/-rätin	-1,00				A13	
Eingangszone						
00912 Teamleiter/-in	-1,00				E 11	
Gesamtsumme A Verwaltung				0,0000	3,0000	
				0,0000	3,0000	
insgesamt				**0,0000**	**3,0000**	
				0,0000	**3,0000**	

Stellenplanquerschnitt für das Haushaltsjahr 2021 **LK Vorpommern-Greifswald**

A. Verwaltung (Ohne Wahlbeamte auf Zeit)

Abschnitt Amt/ Abteilung	Beamte (Besoldungsordnung A)															Tariflich Beschäftigte																							
	Laufbahngruppe 2									Laufbahngruppe 1					Zu-sam-men	TVöD - Besonderer Teil Verwaltungen																	außer-tarifilich		Zusam-men	insge-samt
	16	15	14	13	13S	12	11	10	9	9	8	7	6	5		15	14	13	12	11	10	9c	9b	9a	9	8	7	6	5	4	3	2	1	AT	Gage		
Referent/-in																						1,00														1,00	1,00
Büro des Landrates																				1,00						1,00			1,00						3,00	3,00
Pressesprecher																			1,00		1,00			1,00											3,00	3,00
Personalratsvorsitzender																				1,00	1,00															2,00	2,00
Gleichstellungsbeauftragte							1,00								1,00																						1,00
Stabsstelle Partnerschaften/deutsch-polnische Projekte																		1,00																	1,00	1,00
Amt für Zentrales Controlling																	1,00						1,00												2,00	2,00
SG Controlling und Statistik																			2,00	1,00	6,00	4,00	1,00	1,75			0,75								16,50	16,50
SG Projektmanagement/E-Government																			1,00		2,00														3,00	3,00
Rechnungs- und Gemeindeprüfungsamt				1,00			5,00								6,00						6,00														6,00	12,00
Amt für Kommunalberatung/-aufsicht und Kreistagsbüro					1,00										1,00								1,00												1,00	2,00

Stellenplanquerschnitt für das Haushaltsjahr 2021 **LK Vorpommern-Greifswald**

A. Verwaltung (Ohne Wahlbeamte auf Zeit)

Abschnitt Amt/ Abteilung	Beamte (Besoldungsordnung A)															Tariflich Beschäftigte																					insge-samt
	Laufbahngruppe 2									Laufbahngruppe 1					Zu-sam-men	TVöD - Besonderer Teil Verwaltungen																außer-tarifilich		Zusam-men	
	16	15	14	13	13S	12	11	10	9	9	8	7	6	5		15	14	13	12	11	10	9c	9b	9a	9	8	7	6	5	4	3	2	1	AT	Gage		
SG Kommunalaufsicht																																					
							5,00								5,00				1,00		2,00															3,00	8,00
SG Kreistagsbüro																																					
																					1,00			1,00			0,95									2,95	2,95
Rechtsamt																																					
																1,00				1,00							1,00									3,00	3,00
SG Recht																																					
																	1,00	3,00																		4,00	4,00
SG Zentrale Vergabestelle																																					
				1,00											1,00						0,88		2,00													2,88	3,88
SG Breitband																																					
																			1,00		4,00			2,00		1,00									8,00	8,00
Finanzen, Personal, Sicherheit & Ordnung und Bildung																																					
																										1,00									1,00	1,00
Referent/-in																																					
																							1,00													1,00	1,00
Hauptamt																																					
								1,00							1,00		1,00					0,95						1,00									2,95	3,95
SG Personal																																					
						1,00									1,00						1,00	4,00	1,00	2,00			0,50									8,50	9,50
SG Organisation																																					
																					1,00	2,00	2,00													5,00	5,00

Stellenplanquerschnitt für das Haushaltsjahr 2021 **LK Vorpommern-Greifswald**

A. Verwaltung (Ohne Wahlbeamte auf Zeit)

Abschnitt Amt/ Abteilung	Beamte (Besoldungsordnung A)															Tariflich Beschäftigte																					
	Laufbahngruppe 2									Laufbahngruppe 1					Zu-sam-men	TVöD - Besonderer Teil Verwaltungen																außer-tarifilich		Zusam-men	insge-samt
	16	15	14	13	13S	12	11	10	9	9	8	7	6	5		15	14	13	12	11	10	9c	9b	9a	9	8	7	6	5	4	3	2	1	AT	Gage		
Amt für Finanzen																																					
			1,00												1,00									1,00			1,00									2,00	3,00
SG Kreiskasse																																					
																						1,00					8,00		1,00							10,00	10,00
SG Geschäftsbuchführung																					1,00	1,00	3,00			6,00			1,00							12,00	12,00
SG Planung und Finanzcontrolling																				1,00		3,00				1,00										5,00	5,00
SG Vollstreckung							1,00								1,00									1,00		1,00	9,00									11,00	12,00
Ordnungsamt		1,00													1,00												0,75									0,75	1,75
SG Öffentliche Sicherheit und Ordnung/Ermittlungs- und Vollzugsdienst								1,00				1,00			2,00					1,00		4,00	5,95	2,00				7,00									19,95	21,95
SG Ausländerangelegenheiten								2,00				1,00			3,00					1,00		11,00															12,00	15,00
SG Brand- und Katastrophenschutz								1,00							1,00					1,00	4,00		6,00	1,00													12,00	13,00
Amt für Kultur, Bildung, Sport und Schulverwaltung																		1,00					1,00						1,00							3,00	3,00
SG Bildung und Schulentwicklungsplanung																				1,00	3,00	1,00	1,00				1,00									7,00	7,00

Stellenplanquerschnitt für das Haushaltsjahr 2021 **LK Vorpommern-Greifswald**

A. Verwaltung (Ohne Wahlbeamte auf Zeit)

Abschnitt Amt/ Abteilung	Beamte (Besoldungsordnung A)															Tariflich Beschäftigte																					
	Laufbahngruppe 2									Laufbahngruppe 1					Zu-sam-men	TVöD - Besonderer Teil Verwaltungen																außer-tarifilich		Zusam-men	insge-samt
	16	15	14	13	13S	12	11	10	9	9	8	7	6	5		15	14	13	12	11	10	9c	9b	9a	9	8	7	6	5	4	3	2	1	AT	Gage		
SG Schulverwaltung																																					
																					1,00	1,00	2,00	1,00		2,00		2,00								9,00	9,00
Soziales, Jugend, und Gesundheit																																					
																										1,00									1,00	1,00
Stabsstelle Integrierte Sozialplanung																						2,75													2,75	2,75
Sozialamt																1,00												1,00							2,00	2,00
SG Zentrale Dienste/Haushalt/Fallmanagement																			1,00			3,00	2,00			1,00	3,00								10,00	10,00
SG Grundsicherung						1,00		1,75							2,75							1,00		19,43											20,43	23,18
SG Asylbewerberleistungen/Ausländische Flüchtlinge																				1,00			1,00	9,93					2,00						13,93	13,93
SG Teilhabe/Pflege Nord																				1,00			4,00	10,63					1,00						16,63	16,63
SG Teilhabe/Pflege Süd						1,00									1,00								1,00	16,00											17,00	18,00
SG Sondergesetze									1,00		0,88				1,88					1,00			2,00	9,83											12,83	14,70
SG Bildung und Teilhabe/Kosten der Unterkunft																				1,00		2,00	2,00	13,00											18,00	18,00

Stellenplanquerschnitt für das Haushaltsjahr 2021 **LK Vorpommern-Greifswald**

A. Verwaltung (Ohne Wahlbeamte auf Zeit)

Abschnitt Amt/ Abteilung	Beamte (Besoldungsordnung A)															Tariflich Beschäftigte																							insge-samt
	Laufbahngruppe 2									Laufbahngruppe 1					Zu-sam-men	TVöD - Besonderer Teil Verwaltungen																	außer-tarifilich		Zusam-men	
	16	15	14	13	13S	12	11	10	9	9	8	7	6	5		15	14	13	12	11	10	9c	9b	9a	9	8	7	6	5	4	3	2	1	AT	Gage		
Jugendamt																																					
																1,00					1,00						1,00	1,00								4,00	4,00
SG Wirtschaftliche Jugendhilfe																																					
																			1,00			1,00	1,00	5,00			1,00									9,00	9,00
SG Unterhalt/Beistandschaften																																					
								1,00	2,00						3,00					1,00		10,95	15,00													26,95	29,95
SG Vormundschaften/Prävention																																					
								1,00							1,00						1,00	7,00														8,00	9,00
Jugendarbeit																																					
																					1,00		1,00			3,00										5,00	5,00
SG Fachberatung/Fachaufsicht Kita und Tagespflege																																					
																							2,00	4,75												6,75	6,75
Gesundheitsamt																																					
																1,00				2,00	1,00						1,00	1,00								6,00	6,00
SG Amtsärztlicher Dienst																																					
		1,00													1,00	4,50										1,00	4,00	3,50								13,00	14,00
Kinder-, jugendärztlicher- und zahnärztlicher Dienst																																					
			1,00												1,00	5,45										0,75		7,00								13,20	14,20
SG Hygiene, Umweltmedizin und hafenärztlicher Dienst																																					
																2,00								12,95			1,00									15,95	15,95
SG Sozialpsychiatrischer Dienst																																					
																2,00											1,00									3,00	3,00

Stellenplanquerschnitt für das Haushaltsjahr 2021 **LK Vorpommern-Greifswald**

A. Verwaltung (Ohne Wahlbeamte auf Zeit)

Abschnitt Amt/ Abteilung	Beamte (Besoldungsordnung A)															Tariflich Beschäftigte																					insge-samt
	Laufbahngruppe 2									Laufbahngruppe 1					Zu-sam-men	TVöD - Besonderer Teil Verwaltungen																außer-tarifilich		Zusam-men	
	16	15	14	13	13S	12	11	10	9	9	8	7	6	5		15	14	13	12	11	10	9c	9b	9a	9	8	7	6	5	4	3	2	1	AT	Gage		
Kreisentwicklung, Bauen, Umwelt																										1,00										1,00	1,00
Stabsstelle Beteiligungen								1,00							1,00					0,73	2,00					5,00										7,73	8,73
Straßenverkehrsamt																		1,00									1,00									2,00	2,00
SG Führerscheinstelle							1,00								1,00									6,00												6,00	7,00
SG Kfz-Zulassung																								2,00			16,63									18,63	18,63
SG Bußgeldstelle											1,93				1,93						1,00					9,93			4,00						14,93	16,85
SG Verkehrsstelle						1,00			1,00						2,00								2,90	1,00		2,00										5,90	7,90
Veterinär- und Lebensmittelüberwachungsamt	1,00														1,00												1,00									1,00	2,00
SG Veterinärwesen																5,50								3,90												9,40	9,40
SG Lebensmittelüberwachung		1,00													1,00	3,00						1,00		9,95					0,75						14,70	15,70
Amt für Bau, Natur- und Denkmalschutz			1,00												1,00													1,00							1,00	2,00

Stellenplanquerschnitt für das Haushaltsjahr 2021 **LK Vorpommern-Greifswald**

A. Verwaltung (Ohne Wahlbeamte auf Zeit)

Abschnitt Amt/ Abteilung	Beamte (Besoldungsordnung A)															Tariflich Beschäftigte																							
	Laufbahngruppe 2									Laufbahngruppe 1					Zu-sam-men	TVöD - Besonderer Teil Verwaltungen																	außer-tarifilich		Zusam-men	insge-samt
	16	15	14	13	13S	12	11	10	9	9	8	7	6	5		15	14	13	12	11	10	9c	9b	9a	9	8	7	6	5	4	3	2	1	AT	Gage		
SG Bauordnung																																					
				1,00											1,00						9,80															9,80	10,80
SG Bauverwaltung																																					
							1,00		1,00						2,00				1,00		1,00	1,00	2,00	3,00		2,00		2,00	2,00								14,00	16,00
SG Bauleitplanung/Denkmalschutz								3,00							3,00					1,00	6,95															7,95	10,95
SG Naturschutz																				1,00	10,88	5,00															16,88	16,88
Kataster- und Vermessungsamt																																					
		1,00													1,00												1,00									1,00	2,00
SG Geodatenzentrum																																					
				1,00											1,00						1,00					1,00		2,91	1,00							5,91	6,91
SG Liegenschaftskataster																			1,00		2,00			5,00		2,00	3,00	1,00								14,00	14,00
SG Vermessung																			1,00	1,00	2,00					2,00										6,00	6,00
SG Erneuerung																				2,00				2,00		3,00										7,00	7,00
SG Geoservice																				1,00				1,00		2,00		2,00								6,00	7,00
SG Geodatenservice																			1,00	2,00	1,00			7,00		1,00	1,00	1,00								14,00	14,00

Stellenplanquerschnitt für das Haushaltsjahr 2021 **LK Vorpommern-Greifswald**

A. Verwaltung (Ohne Wahlbeamte auf Zeit)

Abschnitt Amt/ Abteilung	Beamte (Besoldungsordnung A)															Tariflich Beschäftigte																					insge-samt
	Laufbahngruppe 2									Laufbahngruppe 1					Zu-sam-men	TVöD - Besonderer Teil Verwaltungen																außer-tarifilich		Zusam-men	
	16	15	14	13	13S	12	11	10	9	9	8	7	6	5		15	14	13	12	11	10	9c	9b	9a	9	8	7	6	5	4	3	2	1	AT	Gage		
SG Geschäftsstelle Gutachterausschuss																																					
																				1,00	2,00			2,00		3,00										8,00	8,00
SG Geoinformation																																					
																				2,00	4,00					1,00										7,00	7,00
Amt für Hoch- und Tiefbau und Immobilienmanagement																																					
			1,00												1,00								1,00					1,00								2,00	3,00
SG Hochbau und Immobilienmanagement																																					
						1,00									1,00						5,78	3,00	2,00			1,85			0,55							13,18	14,18
SG Tiefbau																																					
																				1,00	4,00	1,78														6,78	6,78
Amt für Wasserwirtschaft und Kreisentwicklung																																					
																	1,00										1,00	1,00	4,00		1,00					8,00	8,00
SG Kreisentwicklung/Wirtschaftsförderung																																					
																				1,00	1,00		6,00	1,00												9,00	9,00
SG Abfallwirtschaft/Immissionsschutz																																					
								1,00							1,00					1,00	5,00	3,00	1,00	2,00													12,00	13,00
SG Wasserwirtschaft																																					
																				1,00	10,88	1,00	1,00	2,00												15,88	15,88
SG Zentraler Service																																					
																					1,00					1,50	2,00	4,00	5,00							13,50	13,50
Leistungsbereich																																					
																				2,00		3,00				13,00			1,00							19,00	19,00

Stellenplanquerschnitt für das Haushaltsjahr 2021 **LK Vorpommern-Greifswald**

A. Verwaltung (Ohne Wahlbeamte auf Zeit)

Abschnitt Amt/ Abteilung	Beamte (Besoldungsordnung A)															Tariflich Beschäftigte																					
	Laufbahngruppe 2									Laufbahngruppe 1					Zu-sam-men	TVöD - Besonderer Teil Verwaltungen																	außer-tarifilich		Zusam-men	insge-samt
	16	15	14	13	13S	12	11	10	9	9	8	7	6	5		15	14	13	12	11	10	9c	9b	9a	9	8	7	6	5	4	3	2	1	AT	Gage		
SGG																					1,00	1,00						1,00							3,00	3,00
Markt & Integration U31																						2,00													2,00	2,00
Markt & Integration Ü31																						8,00													8,00	8,00
Fallmanagement																					2,00														2,00	2,00
Arbeitgeberservice																						1,00													1,00	1,00
Eingangszone																						1,00						1,00							2,00	2,00
Geschäftsführung UER		1,00													1,00				2,00	1,00						1,00									4,00	5,00
Interner Service																						3,00													3,00	3,00
Rechtsbehelfsstelle																					2,00	1,00													3,00	3,00
Arbeitnehmer- und Arbeitgeber-Träger-Leistungen																								3,00											3,00	3,00
Markt & Integration								1,00							1,00						3,00	14,00					4,00								21,00	22,00

Stellenplanquerschnitt für das Haushaltsjahr 2021 **LK Vorpommern-Greifswald**

A. Verwaltung (Ohne Wahlbeamte auf Zeit)

Abschnitt Amt/ Abteilung	Beamte (Besoldungsordnung A)															Tariflich Beschäftigte																				insge-samt
	Laufbahngruppe 2									Laufbahngruppe 1					Zu-sam-men	TVöD - Besonderer Teil Verwaltungen															außer-tarifilich		Zusam-men	
	16	15	14	13	13S	12	11	10	9	9	8	7	6	5		15	14	13	12	11	10	9c	9b	9a	9	8	7	6	5	4	3	2	1	AT	Gage		
Leistung																																					
																				1,00		4,00	1,00	18,00		1,00			1,00							26,00	26,00
gemeinsamer Arbeitgeberservice																																					
																				1,00			2,00													3,00	3,00
Summe	1,00	5,00	6,00	4,00		5,00	14,00	14,75	5,00		2,80	2,00			59,55	26,45	4,00	6,00	14,00	37,73	119,15	115,43	75,85	184,10		73,03	66,58	40,41	26,30		1,00					790,01	849,56
Vorjahr	1,00	5,00	6,00	5,00		5,00	13,00	14,75	5,00		2,80	2,00			59,55	26,45	4,00	7,00	14,00	38,73	119,15	115,43	75,85	184,10		74,03	66,58	40,41	26,30		1,00					793,01	852,56
mehr							1,00								1,00																					1,00
weniger				1,00											1,00			1,00		1,00						1,00									3,00	4,00
VZÄ									1,00						1,00	19,48	4,75	8,88	11,00	29,85	98,55	100,16	74,28	170,10		75,00	36,88	59,44	24,20		1,00					713,55	714,55
Mitarbeiter									1,00						1,00	21,00	5,00	9,00	11,00	31,00	101,00	103,00	76,00	175,00		77,00	38,00	62,00	25,00		1,00					735,00	736,00

Stellenplanquerschnitt für das Haushaltsjahr 2021 **LK Vorpommern-Greifswald**

B. Einrichtung und Betriebe (Ohne Wahlbeamte auf Zeit)

Abschnitt Amt/ Abteilung	Beamte (Besoldungsordnung A)															Tariflich Beschäftigte																							
	Laufbahngruppe 2									Laufbahngruppe 1					Zu-sam-men	TVöD - Besonderer Teil Verwaltungen																	außer-tarifilich		Zusam-men	insge-samt
	16	15	14	13	13S	12	11	10	9	9	8	7	6	5		15	14	13	12	11	10	9c	9b	9a	9	8	7	6	5	4	3	2	1	AT	Gage		
Feuerwehrtechnische Zentrale																								1,00		1,00		6,00								8,00	8,00
Volkshochschule Vorpommern-Greifswald																			4,00	3,00	2,00			1,00		3,00	2,00						0,75			15,75	15,75
Atelier Otte-Niemeyer-Holstein																				1,00						1,00	1,00	0,50				0,25				3,75	3,75
Kreismusikschule Wolgast/Anklam																				1,00	1,00		19,73					1,00	1,00							23,73	23,73
Kreismusikschule UER																				1,00	1,00		13,18					2,00								17,18	17,18
Berufliche Schule Wolgast																												2,00	2,00							4,00	4,00
Berufliche Schule Eggesin																												2,00								2,00	2,00
Berufliche Schule UHGW																												4,00	2,00				3,75			9,75	9,75
Gymnasium Anklam																												1,00	2,00							3,00	3,00
Gymnasium Gützkow																												1,00								1,00	1,00
Gymnasium Wolgast																												1,00	1,00	1,00						3,00	3,00

Stellenplanquerschnitt für das Haushaltsjahr 2021 **LK Vorpommern-Greifswald**

B. Einrichtung und Betriebe (Ohne Wahlbeamte auf Zeit)

Abschnitt Amt/ Abteilung	Beamte (Besoldungsordnung A)															Tariflich Beschäftigte																					insge-samt
	Laufbahngruppe 2									Laufbahngruppe 1					Zu-sam-men	TVöD - Besonderer Teil Verwaltungen																außer-tarifilich		Zusam-men	
	16	15	14	13	13S	12	11	10	9	9	8	7	6	5		15	14	13	12	11	10	9c	9b	9a	9	8	7	6	5	4	3	2	1	AT	Gage		
Gymnasium Löcknitz																												1,00								1,00	1,00
Gymnasium Pasewalk																												1,00								1,00	1,00
Gymnasium Ueckermünde																												1,00	1,00							2,00	2,00
Förderzentrum Anklam																												0,75								0,75	0,75
Förderschule Anklam																												1,38	1,00							2,38	2,38
Förderschule Zirchow																												0,63		1,00			1,00			2,63	2,63
Förderschule Behrenhoff																													1,00							1,00	1,00
Förderschule Wolgast																												0,75	1,00			0,75				2,50	2,50
Förderschule Ferdinandshof																												0,75								0,75	0,75
Förderschule Löcknitz																												0,50								0,50	0,50
Förderschule Torgelow																												1,00								1,00	1,00

Stellenplanquerschnitt für das Haushaltsjahr 2021 **LK Vorpommern-Greifswald**

B. Einrichtung und Betriebe (Ohne Wahlbeamte auf Zeit)

Abschnitt Amt/ Abteilung	Beamte (Besoldungsordnung A)															Tariflich Beschäftigte																					
	Laufbahngruppe 2									Laufbahngruppe 1					Zu-sam-men	TVöD - Besonderer Teil Verwaltungen																außer-tarifilich		Zusam-men	insge-samt
	16	15	14	13	13S	12	11	10	9	9	8	7	6	5		15	14	13	12	11	10	9c	9b	9a	9	8	7	6	5	4	3	2	1	AT	Gage		
Förderschule Pasewalk																																					
																												0,75							0,75	0,75
Förderschule UHGW																																					
																												0,90							0,90	0,90
Kreisstraßenmeisterei																																					
																					1,00		2,00	1,00		3,00		2,00	12,00							21,00	21,00
Summe																			4,00	6,00	5,00		34,90	3,00		8,00	3,00	32,90	24,00	2,00		1,00	5,50			129,30	129,30
Vorjahr																			4,00	6,00	5,00		34,90	3,00		8,00	3,00	32,90	24,00	2,00		1,00	5,50			129,30	129,30
mehr																																					
weniger																																					
VZÄ																			2,63	6,00	4,88		31,08	4,25		9,38	2,88	26,65	18,00	4,00	2,00	2,00	3,00			116,73	116,73
Mitarbeiter																			3,00	6,00	5,00		36,00	5,00		10,00	3,00	29,00	18,00	4,00	2,00	4,00	4,00			129,00	129,00

Stellenplanquerschnitt für das Haushaltsjahr 2021 **LK Vorpommern-Greifswald**

B. Einrichtung und Betriebe (Ohne Wahlbeamte auf Zeit)

Abschnitt Amt/ Abteilung	Beamte (Besoldungsordnung A)															Tariflich Beschäftigte																					
	Laufbahngruppe 2									Laufbahngruppe 1					Zu-sam-men	TVöD - Besonderer Teil Verwaltungen															außer-tarifilich		Zusam-men	insge-samt
	16	15	14	13	13S	12	11	10	9	9	8	7	6	5		15	14	13	12	11	10	9c	9b	9a	9	8	7	6	5	4	3	2	1	AT	Gage		
												Zusammenstellung																							
Summe A	1,00	5,00	6,00	4,00		5,00	14,00	14,75	5,00		2,80	2,00			59,55	26,45	4,00	6,00	14,00	37,73	119,15	115,43	75,85	184,10		73,03	66,58	40,41	26,30		1,00					790,01	849,56
Summe B																			4,00	6,00	5,00		34,90	3,00		8,00	3,00	32,90	24,00	2,00		1,00	5,50			129,30	129,30
Summe A+B	1,00	5,00	6,00	4,00		5,00	14,00	14,75	5,00		2,80	2,00			59,55	26,45	4,00	6,00	18,00	43,73	124,15	115,43	110,75	187,10		81,03	69,58	73,31	50,30	2,00	1,00	1,00	5,50			919,31	978,86

Stellenplanquerschnitt für das Haushaltsjahr 2021 **LK Vorpommern-Greifswald**

A. Verwaltung (Ohne Wahlbeamte auf Zeit)

Abschnitt Amt/ Abteilung	Tariflich Beschäftigte																	insge-samt
	TVöD - Beschäftigte im Sozial- und Erziehungsdienst																	
	S18	S17	S16	S15	S14	S13	S12	S11b	S11a	S9	S8b	S8a	S7	S4	S3	S2		
Schwerbehindertenvertretung							1,00											1,00
SG Zentrale Dienste/Haushalt/Fallmanagement				0,88			23,00											23,88
SG Teilhabe/Pflege Nord							8,75											8,75
SG Sozialpädagogischer Dienst	1,00				3,00													4,00
Team Anklam			2,00		19,00													21,00
Team Greifswald			1,00		13,00		1,00	1,00										16,00
Team Pasewalk			1,00		14,00		1,00											16,00
SG Vormundschaften/Prävention			1,00															1,00
Jugendarbeit							1,00											1,00
SG Fachberatung/Fachaufsicht Kita und Tagespflege			1,00		6,00			1,00										8,00
SG Amtsärztlicher Dienst							0,75											0,75

Stellenplanquerschnitt für das Haushaltsjahr 2021 **LK Vorpommern-Greifswald**

A. Verwaltung (Ohne Wahlbeamte auf Zeit)

Abschnitt Amt/ Abteilung	Tariflich Beschäftigte																																				insge-samt
	TVöD - Beschäftigte im Sozial- und Erziehungsdienst																																				
	S18	S17	S16	S15	S14	S13	S12	S11b	S11a	S9	S8b	S8a	S7	S4	S3	S2																					
Kinder-, jugendärztlicher- und zahnärztlicher Dienst																																					
							1,00	1,00																													2,00
SG Sozialpsychiatrischer Dienst																																					
					9,00																																9,00
Summe	1,00	6,00		0,88	64,00		37,50	3,00																													112,38
Vorjahr	1,00	6,00		0,88	64,00		37,50	3,00																													112,38
mehr																																					
weniger																																					
VZÄ	1,00	4,00		0,88	55,10		25,05	1,75																													87,78
Mitarbeiter	1,00	4,00		1,00	57,00		26,00	2,00																													91,00

	S11	S10	S8	S6	S5
Stellenplan 2020	0,00	0,00	0,00	0,00	0,00

Stellenplanquerschnitt für das Haushaltsjahr 2021 **LK Vorpommern-Greifswald**

B. Einrichtung und Betriebe (Ohne Wahlbeamte auf Zeit)

Abschnitt Amt/ Abteilung	Tariflich Beschäftigte																	insge-samt
	TVöD - Beschäftigte im Sozial- und Erziehungsdienst																	
	S18	S17	S16	S15	S14	S13	S12	S11b	S11a	S9	S8b	S8a	S7	S4	S3	S2		
Förderzentrum Anklam											0,75							0,75
Förderschule Zirchow											0,50							0,50
Förderschule Behrenhoff											1,00							1,00
Förderschule Wolgast											0,50							0,50
Einrichtungen der Dienste der Jugendarbeit								5,00			2,00							7,00
Summe								5,00			4,75							9,75
Vorjahr								5,00			4,75							9,75
mehr																		
weniger																		
VZÄ								5,00			1,00	1,00						7,00
Mitarbeiter								5,00			1,00	1,00						7,00

	S11	S10	S8	S6	S5
Stellenplan 2020	0,00	0,00	0,00	0,00	0,00

Stellenplanquerschnitt für das Haushaltsjahr 2021 **LK Vorpommern-Greifswald**

B. Einrichtung und Betriebe (Ohne Wahlbeamte auf Zeit)

Abschnitt Amt/ Abteilung	Tariflich Beschäftigte																	insge-samt
	TVöD - Beschäftigte im Sozial- und Erziehungsdienst																	
	S18	S17	S16	S15	S14	S13	S12	S11b	S11a	S9	S8b	S8a	S7	S4	S3	S2		
Zusammenstellung																		
Summe A	1,00	6,00		0,88	64,00		37,50	3,00	0,00									112,38
Summe B								5,00	0,00		4,75							9,75
Summe A+B	1,00	6,00		0,88	64,00		37,50	8,00	0,00		4,75							122,13

Stellenübersicht für das Haushaltsjahr 2021 **LK Vorpommern-Greifswald**

nachrichtlich geführte Dienstkräfte

Nachwuchskräfte

Lfd. Nr.	Amtsbezeichnung	Art der Vergütung	Vorjahr	beschäftigt am 30.06.2020	vorgesehen für 2021	Erläuterungen
1	Beamtenanwärter/-in	Anwärterbezüge	24,0000	10,0000	29,0000	
2	Fachinformatiker/-in für Systembetreuung	TVAöD - Besonderer Teil Azubis nach Berufsbildungsgesetz	2,0000	2,0000	1,0000	
3	Fachkraft für Hygieneüberwachung	TVAöD - Besonderer Teil Azubis nach Berufsbildungsgesetz	2,0000		2,0000	
4	Straßenwärter/-in	TVAöD - Besonderer Teil Azubis nach Berufsbildungsgesetz	2,0000	2,0000	1,0000	
5	Vermessungstechniker/-in	TVAöD - Besonderer Teil Azubis nach Berufsbildungsgesetz	3,0000	3,0000	3,0000	
6	Verwaltungsfachangestellte/-r	TVAöD - Besonderer Teil Azubis nach Berufsbildungsgesetz	19,0000	10,0000	22,0000	
insgesamt			**52,0000**	**27,0000**	**58,0000**	

Projekte

laufende Nummer	Bezeichnung der Stelle Amts-/Funktionsbezeichnung	im Vorjahr		tats. Besetzung am 30.06. des Vorjahres		im laufenden Haushaltsjahr		Bemerkung
		Anzahl	Bewertung	Anzahl	Bewertung	Anzahl	Bewertung	
1	2	3a	3b	4a	4b	5a	5b	6
Landkreis Vorpommern-Greifswald								
01 Bereich des Landrates								
F01 Hauptamt stärkt Ehrenamt								
00001 - 0641.1	SB Hauptamt stärkt Ehrenamt	1,0000	E 9b	0,0000		1,0000	E 9b	Refinanziert
00002 - 0642.1	SB Hauptamt stärkt Ehrenamt	0,7500	E 9b	0,0000		0,7500	E 9b	Tz 30,00 h Refinanziert
00003 - 0643.1	SB Hauptamt stärkt Ehrenamt	0,7500	E 9b	0,0000		0,7500	E 9b	Tz 30,00 h Refinanziert
Summe	**3**	**2,5000**				**2,5000**		
12 Amt für Zentrales Controlling								
F12.0 Zensus								
00004 - 0704.1	Erhebungsstellenleiter/-in	1,0000	E 10	0,0000		1,0000	E 10	Refinanziert
00005 - 0595.1	SB Erhebungsstellen	1,0000	E 8	0,0000		1,0000	E 8	Refinanziert
00006 - 0612.1	SB Erhebungsstellen	1,0000	E 8	0,0000		1,0000	E 8	Refinanziert
00007 - 0629.1	MA Erhebungsstellen	1,0000	E 6	0,0000		1,0000	E 6	Refinanziert
00008 - 0702.1	Erhebungsstellenleiter/-in	1,0000	E 10	0,0000		1,0000	E 10	Refinanziert
00009 - 0623.1	SB Erhebungsstellen	1,0000	E 8	0,0000		1,0000	E 8	Refinanziert
00010 - 0700.1	SB Erhebungsstellen	1,0000	E 8	0,0000		1,0000	E 8	Refinanziert
00011 - 0566.1	MA Erhebungsstellen	1,0000	E 6	0,0000		1,0000	E 6	Refinanziert
00012 - 0701.1	Erhebungsstellenleiter/-in	1,0000	E 10	0,0000		1,0000	E 10	Refinanziert
00013 - 0577.1	SB Erhebungsstellen	1,0000	E 8	0,0000		1,0000	E 8	Refinanziert
00014 - 0601.1	SB Erhebungsstellen	1,0000	E 8	0,0000		1,0000	E 8	Refinanziert
00015 - 0561.1	MA Erhebungsstellen	1,0000	E 6	0,0000		1,0000	E 6	Refinanziert
00016 - 0703.1	Erhebungsstellenleiter/-in	1,0000	E 10	0,0000		1,0000	E 10	Refinanziert
00017 - 0625.1	SB Erhebungsstellen	1,0000	E 8	0,0000		1,0000	E 8	Refinanziert
00018 - 0608.1	SB Erhebungsstellen	1,0000	E 8	0,0000		1,0000	E 8	Refinanziert
Summe	**15**	**15,0000**				**15,0000**		
30 Rechtsamt								

Projekte

laufende Nummer	Bezeichnung der Stelle Amts-/Funktionsbezeichnung	im Vorjahr		tats. Besetzung am 30.06. des Vorjahres		im laufenden Haushaltsjahr		Bemerkung
		Anzahl	Bewertung	Anzahl	Bewertung	Anzahl	Bewertung	
1	2	3a	3b	4a	4b	5a	5b	6
30.2 SG Zentrale Vergabestelle								
F30.2 Interkommunale Zusammenarbeit								
00019 - 0003.1	SB Vergaben für Kommunen	1,0000	E 9b	0,0000		1,0000	E 9b	F30.2.01; Refinanzierung in Abhängigkeit von konkreten Verträgen
Summe	**1**	**1,0000**				**1,0000**		
Dez. 1 Finanzen, Personal, Sicherheit & Ordnung und Bildung								
10 Hauptamt								
10.2 SG Organisation								
F10.2 Hilfe- und Projektteam								
00020 - 0172.1	Sachbearbeiter/-in	1,0000	E 6	0,0000		1,0000	E 6	F10.2.01
00021 - 0173.1	Sachbearbeiter/-in	1,0000	E 6	0,0000		1,0000	E 6	F10.2.02
00022 - 1946.1	Sachbearbeiter/-in	1,0000	E 8	1,0000	E 8	1,0000	E 8	F10.2.03
00023 - 0174.1	Sachbearbeiter/-in	1,0000	E 8	1,0000	E 8	1,0000	E 8	F10.2.04
00024 - 0175.1	Sachbearbeiter/-in	1,0000	E 9b	1,0000	E 9b	1,0000	E 9b	F10.2.05
00025 - 0176.1	Sachbearbeiter/-in	1,0000	E 9b	1,0000	E 9c	1,0000	E 9b	F10.2.06
00026 - 0177.1	Sachbearbeiter/-in	1,0000	E 9b	1,0000	E 9b	1,0000	E 9b	F10.2.07
00027 - 0178.1	Sachbearbeiter/-in	1,0000	E 9b	1,0000	E 9c	1,0000	E 9b	F10.2.08
00028 - 0179.1	Sachbearbeiter/-in	1,0000	E 9b	1,0000	E 10	1,0000	E 9b	F10.2.09
00029 - 0180.1	Sachbearbeiter/-in	1,0000	E 9b	0,7500	S14	1,0000	E 9b	F10.2.10; TZ befristet 30 h/wö
00030 - 0194.1	Sachbearbeiter/-in	1,0000	E 10	0,0000		1,0000	E 10	F10.2.11
00031 - 0195.1	Sachbearbeiter/-in	1,0000	E 10	0,0000		1,0000	E 10	F10.2.12
00032 - 0551.1	Sozialarbeiter/-in	1,0000	S14	0,0000		1,0000	S14	
Summe	**13**	**13,0000**		**7,7500**		**13,0000**		
F10.1 Interner Service für den Eigenbetrieb Rettungsdienst								
00033 - 1943.1	SB Gehalt/Reisekosten	1,0000	E 9a	1,0000	E 9a	1,0000	E 9a	F10.1.01 Dienstleistung für Eigenbetrieb Rettungsdienst Refinanzierung über Eigenbetrieb

Projekte

laufende Nummer	Bezeichnung der Stelle Amts-/Funktionsbezeichnung	im Vorjahr		tats. Besetzung am 30.06. des Vorjahres		im laufenden Haushaltsjahr		Bemerkung
		Anzahl	Bewertung	Anzahl	Bewertung	Anzahl	Bewertung	
1	2	3a	3b	4a	4b	5a	5b	6
00034 - 1944.1	MA Rechtsangelegenheiten	0,5000	E 8	0,5000	E 8	0,5000	E 8	F10.1.02; Tz 20,00 h Dienstleistung für Eigenbetrieb Rettungsdienst Refinanzierung über Eigenbetrieb
00035 - 1945.1	Vollstreckungsbedienstete/-r Innendienst	1,0000	E 7	0,0000		1,0000	E 7	F10.1.03 Dienstleistung für Eigenbetrieb Rettungsdienst 0,5 Refinanzierung über Eigenbetrieb
Summe	**3**	**2,5000**		**1,5000**		**2,5000**		

40 Amt für Kultur, Bildung, Sport und Schulverwaltung

F DI Projekt Integration

00036 - 1939.1	Projektleiter/-in Integration	1,0000	E 8	0,0000		1,0000	E 8	F1.0.01 Refinanzierung über BAMF
00037 - 1940.1	SB Integrationskurse	0,5000	E 8	0,0000		0,5000	E 8	F1.0.02; Tz 20,00 h Refinanzierung über BAMF
00038 - 1941.1	SB Integrationskurse	0,5000	E 8	0,0000		0,5000	E 8	F1.0.03 ;Tz 20,00 h Refinanzierung über BAMF
Summe	**3**	**2,0000**				**2,0000**		

F40.1 Bildungsangebote für Neuzugewanderte

00039 - 0634.1	Koordinator/in für Bildungsangebote für Neuzugewan	1,0000	E 10	1,0000	E 10	1,0000	E 10	Refinanziert
00040 - 0636.1	Koordinator/in für Bildungsangebote für Neuzugewan	1,0000	E 10	1,0000	E 10	1,0000	E 10	Refinanziert
Summe	**2**	**2,0000**		**2,0000**		**2,0000**		

F40.2 INTERREG

00041 - 1959.1	SB Öffentlichkeitsarbeit und Bildungsmarketing	0,7500	E 10	0,7500	E 10	0,7500	E 10	F40.2.01; Tz 30,00 h Refinanzierung 85 % Früher durchgängiger Nachbarspracherwerb
00042 - 1960.1	SB Projektmanagement	0,7500	E 9b	0,0000		0,7500	E 9b	F40.2.02; Tz 30,00 h Refinanzierung 85 % Früher durchgängiger Nachbarspracherwerb
Summe	**2**	**1,5000**		**0,7500**		**1,5000**		

Dez. 2 Soziales, Jugend, und Gesundheit

50 Sozialamt

F50.2 Integrationslotsen

Projekte

laufende Nummer	Bezeichnung der Stelle Amts-/Funktionsbezeichnung	im Vorjahr		tats. Besetzung am 30.06. des Vorjahres		im laufenden Haushaltsjahr		Bemerkung
		Anzahl	Bewertung	Anzahl	Bewertung	Anzahl	Bewertung	
1	2	3a	3b	4a	4b	5a	5b	6
00043 - 0682.1	Integrationslotse/-lotsin	1,0000	E 8	1,0000	E 8	1,0000	E 8	Refinanziert
00044 - 0678.1	Integrationslotse/-lotsin	1,0000	E 8	1,0000	E 8	1,0000	E 8	Refinanziert
00045 - 0681.1	Integrationslotse/-lotsin	1,0000	E 8	1,0000	E 8	1,0000	E 8	Refinanziert
Summe	**3**	**3,0000**		**3,0000**		**3,0000**		

51 Jugendamt

F51 Netzwerk Kinderschutz

00046 - 1979.1	Netzwerkkoordinator/in/Kinderschutzbeauftragte/r	1,0000	E 10	1,0000	E 10	1,0000	E 10	F51.0.01; Refinanziert
Summe	**1**	**1,0000**		**1,0000**		**1,0000**		

F51.1 Jugend Stärken

00047 - 0638.1	Koordinator/-in "Jugend Stärken"	1,0000	E 12	1,0000	E 12	1,0000	E 12	Refinanziert
Summe	**1**	**1,0000**		**1,0000**		**1,0000**		

53 Gesundheitsamt

F53.0 Projekt zur Intensivierung der Gruppenprophylaxe § 21 SGB V

00048 - 1991.1	Prophylaxehelfer/-in	0,5000	E 5	0,5000	E 5	0,5000	E 5	F53.0.01; Tz 20,00 h Refinanzierung 100% Förderung LAJ M-V e.V.
00049 - 1992.1	Prophylaxehelfer/-in	0,7250	E 5	0,7250	E 5	0,7250	E 5	F53.0.02; Tz 29,00 h Refinanzierung 100% Förderung LAJ M-V e.V.
00050 - 1993.1	Prophylaxehelfer/-in	0,6250	E 5	0,6250	E 5	0,6250	E 5	F53.0.03; Tz 25,00 h Refinanzierung 100% Förderung LAJ M-V e.V.
00051 - 1994.1	Prophylaxehelfer/-in	0,3250	E 5	0,3250	E 5	0,3250	E 5	F53.0.04 Tz 13,00 h Refinanzierung 100% Förderung LAJ M-V e.V.

F53.1 GKV-Förderung (Prävention)

00052 - 0705.1	Koordinator/-in GKV-Förderung	0,7500	E 10	0,0000		0,7500	E 10	Tz 30,00 h; 80%-ige Refinanzierung vorbehaltlich der Projektbewilligung
Summe	**5**	**2,9250**		**2,1750**		**2,9250**		

Dez. 3 Kreisentwicklung, Bauen, Umwelt

Projekte

laufende Nummer	Bezeichnung der Stelle Amts-/Funktionsbezeichnung	im Vorjahr		tats. Besetzung am 30.06. des Vorjahres		im laufenden Haushaltsjahr		Bemerkung
		Anzahl	Bewertung	Anzahl	Bewertung	Anzahl	Bewertung	
1	2	3a	3b	4a	4b	5a	5b	6
60 Amt für Bau, Natur- und Denkmalschutz								
F60.0 INTERREG								
00053 - 0644.1	Projektmitarbeiter/-in Alleenschutz Deutschland	1,0000	E 10	1,0000	E 10	1,0000	E 10	Refinanziert
00054 - 0645.1	Projektmitarbeiter/-in Trockenrasen	1,0000	E 10	1,0000	E 10	1,0000	E 10	Refinanziert
Summe	**2**	**2,0000**		**2,0000**		**2,0000**		
F60.1 Bauarchiv								
00055 - 0639.1	MA Bauarchiv	1,0000	E 3	1,0000	E 3	1,0000	E 3	Refinanziert Teilhabe am Arbeitsmarkt nach § 16i SGB II
00056 - 0640.1	MA Bauarchiv	1,0000	E 3	1,0000	E 3	1,0000	E 3	Refinanziert Teilhabe am Arbeitsmarkt nach § 16i SGB II
Summe	**2**	**2,0000**		**2,0000**		**2,0000**		
70 Amt für Wasserwirtschaft und Kreisentwicklung								
F70 Leader								
00057 - 2022.1	SB Leader	1,0000	E 10	1,0000	E 10	1,0000	E 10	F70.0.02 Refinanzierung 90 %
00058 - 2021.1	SB Leader	1,0000	E 10	1,0000	E 10	1,0000	E 10	F70.0.01 Refinanzierung 90%
00059 - 0680.1	SB Leader	1,0000	E 10	1,0000	E 10	1,0000	E 10	70.1.04 Refinanzierung 90 %
00060 - 2024.1	SB Büroverwaltung LAG Stettiner Haff	0,7500	E 8	0,7500	E 8	0,7500	E 8	F70.0.04; Tz 30,00 h Refinanzierung 90%
00061 - 2025.1	Assistent/-in Leader	0,7500	E 8	0,8000	E 8	0,7500	E 8	F70.0.05; Tz 30,00 h Refinanzierung 90%
00062 - 0646.1	Assistent/-in Leader	0,5000	E 7	0,0000		0,5000	E 7	Tz 20,00 h; Refinanzierung 90 %
00063 - 2023.1	Assistent/-in Leader	0,5000	E 7	0,5000	E 7	0,5000	E 7	F70.0.03; Tz 20,00 h Refinanzierung 90%
Summe	**7**	**5,5000**		**5,0500**		**5,5000**		

Gesamte Verwaltung

	im Vorjahr	30.06. des Vorjahres	im laufenden HH-Jahr
Beamte Verwaltung	0,0000	0,0000	0,0000
Beamte Betriebe und Einrichtungen	0,0000	0,0000	0,0000
Tariflich Beschäftigte Verwaltung	56,9250	28,2250	56,9250
Tariflich Beschäftigte Betriebe und Einrichtungen	0,0000	0,0000	0,0000
insgesamt	56,9250	28,2250	56,9250